



รายงาน  
ผลการดำเนินการตามนโยบาย  
การบริหารทรัพยากรบุคคล  
ประจำปีงบประมาณ พ.ศ.๒๕๖๖

กลุ่มบริหารงานบุคคล

สำนักงานเขตพื้นที่การศึกษามัธยมศึกษานครพนม  
สำนักงานคณะกรรมการการศึกษาขั้นพื้นฐาน  
กระทรวงศึกษาธิการ

## คำนำ

รายงานผลการดำเนินการตามนโยบายการบริหารทรัพยากรบุคคลฉบับนี้ เป็นการรายงานภารกิจของสำนักงานเขตพื้นที่การศึกษานครพนม รอบ ๖ เดือน (๑ ตุลาคม ๒๕๖๕ – ๓๑ มีนาคม ๒๕๖๖) ซึ่งมีเนื้อหาเกี่ยวกับการวางแผนกำลังคน การสรรหาและบรรจุแต่งตั้ง การพัฒนาบุคลากรการสร้างทางก้าวหน้าในสายอาชีพ การประเมินผลการปฏิบัติงาน การส่งเสริมจริยธรรมและรักษาวินัยของบุคลากรในหน่วยงาน ทั้งนี้ต้องเป็นไปตามกฎ ระเบียบ และข้อบังคับที่เกี่ยวข้อง เพื่อพัฒนาทรัพยากรบุคคลให้มีศักยภาพพร้อมรับการเปลี่ยนแปลงและสร้างองค์กรให้ประสิทธิภาพมากยิ่งขึ้น

สำนักงานเขตพื้นที่การศึกษามัธยมศึกษา นครพนม โดยกลุ่มบริหารงานบุคคลได้ดำเนินการตามนโยบายการบริหารทรัพยากรบุคคลทุกกลุ่มงาน เพื่อให้งานประสบความสำเร็จและบรรลุเป้าหมายสอดคล้องกับการขับเคลื่อนภารกิจของหน่วยงาน

ขอขอบคุณผู้ที่มีส่วนเกี่ยวข้องทุกท่าน ที่ให้เอกสารฉบับนี้ประสบความสำเร็จในการจัดทำ และหวังอย่างยิ่งว่าจะเป็นประโยชน์ต่อการบริหารงานบุคคล และการดำเนินงานของสำนักงานเขตพื้นที่การศึกษามัธยมศึกษา นครพนม ต่อ ๆ ไป

กลุ่มบริหารงานบุคคล  
สพม.นครพนม

## สารบัญ

เรื่อง

หน้า

คำนำ

ก

สารบัญ

ข

รายงานผลการดำเนินการตามนโยบายการบริหารทรัพยากรบุคคล

๑ - ๕

ประจำปีงบประมาณ พ.ศ. ๒๕๖๖ รอบ ๖ เดือน (๑ ตุลาคม ๒๕๖๕ - ๓๑ มีนาคม ๒๕๖๖)

ภาคผนวก

๖ - ๑๖

คณะผู้จัดทำ

๑๗

**รายงาน**  
**ผลการดำเนินการตามนโยบายการบริหารทรัพยากรบุคคล**  
**ประจำปีงบประมาณ พ.ศ. ๒๕๖๖**  
**รอบ ๖ เดือน (๑ ตุลาคม ๒๕๖๕ – ๓๑ มีนาคม ๒๕๖๖)**  
**สำนักงานเขตพื้นที่การศึกษามัธยมศึกษานครพนม**

.....

ตามที่สำนักงานเขตพื้นที่การศึกษามัธยมศึกษานครพนม ได้กำหนดนโยบายการบริหารทรัพยากรบุคคล เพื่อใช้เป็นแนวทางในการบริหารบุคคลในสำนักงานเขตพื้นที่การศึกษามัธยมศึกษานครพนม นั้น

สำนักงานเขตพื้นที่การศึกษามัธยมศึกษานครพนม ได้ดำเนินการตามนโยบายการบริหารทรัพยากรบุคคล ประจำปีงบประมาณ พ.ศ. ๒๕๖๖ ภายใต้โครงการ “การพัฒนาและบริหารจัดการงานบุคคล สังกัดสำนักงานเขตพื้นที่การศึกษามัธยมศึกษานครพนม ประจำปีงบประมาณ พ.ศ. 2566” มีผลการปฏิบัติงาน รอบ ๖ เดือน (๑ ตุลาคม ๒๕๖๕ – ๓๑ มีนาคม ๒๕๖๖) ดังนี้

## **๑. การวางแผนกำลัง**

### **๑.๑ วางแผนอัตรากำลังครูและบุคลากรทางการศึกษาอย่างเป็นระบบ และสอดคล้องกับนโยบาย ปัญหาและความต้องการ**

๑) ได้ดำเนินการจัดทำแผนอัตรากำลังอย่างเป็นระบบ ในการวิเคราะห์และคาดคะเนเกี่ยวกับความต้องการอัตรากำลัง โดยรวบรวมปัญหาและความต้องการของสถานศึกษา เพื่อนำมาเป็นข้อมูลในการวางแผนอัตรากำลัง เพื่อสามารถสรรหาบุคลากรให้ตรงกับความต้องการ ในจำนวนและสมรรถนะที่เหมาะสม

๒) นำเทคโนโลยีมาใช้ในการบริหารงานบุคคล โดยพัฒนาโปรแกรมระบบบริหารงานบุคคลออนไลน์ (Personal Management Center : PMC) ซึ่งสามารถวิเคราะห์ข้อมูลได้ชัดเจนและรวดเร็ว

๓) โปรแกรมมีข้อมูลที่เป็นสารสนเทศ อาทิเช่น ข้อมูลพื้นฐานของโรงเรียน ข้อมูลจำนวนนักเรียน ข้อมูลบุคลากร ข้อมูลการสอน พิกัดเส้นทาง และสภาพอัตรากำลังและปริมาณงานของสถานศึกษา

ในการดำเนินการดังกล่าว ได้ดำเนินการภายใต้รูปแบบ NKP Educational ๔.๐ Model เพื่อมุ่งเน้นการบริหารและการพัฒนาทรัพยากรบุคคล การวิเคราะห์สมรรถนะ และให้เกิดทิศทางการบริหารอัตรากำลังที่ชัดเจน เป็นไปตามวิสัยทัศน์ พันธกิจ ยุทธศาสตร์ และจุดเน้น นำไปสู่การปฏิบัติได้จริง

### **๑.๒ อัตรากำลังและการเกลี่ยอัตรากำลังข้าราชการครูและบุคลากรทางการศึกษา**

๑) สำนักงานเขตพื้นที่การศึกษามัธยมศึกษานครพนม ดำเนินการวิเคราะห์อัตรากำลังข้าราชการครูตามเกณฑ์ ก.ค.ศ. กำหนด ภาคเรียนที่ ๒/๒๕๖๕ (ใช้จำนวนนักเรียน ณ ๑๐ มิถุนายน ๒๕๖๕) ดังนี้

- โรงเรียนที่มีอัตรากำลังครูพอดีเกณฑ์ จำนวน ๒๔ โรงเรียน
- โรงเรียนที่มีอัตรากำลังครูต่ำกว่าเกณฑ์ จำนวน ๐ โรงเรียน
- โรงเรียนที่มีอัตรากำลังครูเกินเกณฑ์ จำนวน ๒๗ โรงเรียน

๒) จัดทำข้อมูลปริมาณงานของสถานศึกษาประกอบการวางแผนอัตรากำลังของสถานศึกษา

๓) จัดทำข้อมูลการสอนของข้าราชการครูรายบุคคล ภาคเรียนที่ ๒ ปีการศึกษา ๒๕๖๕ ผ่านโปรแกรมระบบบริหารงานบุคคลออนไลน์ (PMC)

จากการดำเนินการดังกล่าว ส่งผลทำให้สถานศึกษาได้บุคลากรตรงตามความต้องการสำคัญ จำเป็น และแก้ปัญหาการขาดแคลนครูได้อย่างมีประสิทธิภาพ

## ๒. ด้านการสรรหา บรรจุและแต่งตั้ง

สำนักงานเขตพื้นที่การศึกษามัธยมศึกษา นครพนม ได้ดำเนินการสรรหาบุคคลเพื่อเข้ารับการเป็นข้าราชการครูและบุคลากรทางการศึกษา พนักงานราชการ และลูกจ้างชั่วคราว ให้ทันต่อการเปลี่ยนแปลงหรือการสูญเสียกำลังคน เพื่อให้ได้คนดี คนเก่ง ดังนี้

๑) พิจารณาย้ายข้าราชการครูและบุคลากรทางการศึกษา ตำแหน่งผู้อำนวยการสถานศึกษา จำนวน ๙ ราย

๒) พิจารณาตรวจสอบข้อมูลผู้ยื่นคำร้องขอย้ายของข้าราชการครูและบุคลากรทางการศึกษา สายงานการสอน ประจำปี ๒๕๖๖ (มกราคม ๒๕๖๖) จำนวน ๓๑๐ ราย ดังนี้

๒.๑) ยื่นคำร้องขอย้ายไปต่างเขตพื้นที่การศึกษา จำนวน ๒๐๒ ราย

๒.๒) ยื่นคำร้องขอย้ายภายในเขตพื้นที่การศึกษา จำนวน ๘๓ ราย

๒.๓) ยื่นคำร้องขอย้ายมาจากต่างเขตพื้นที่การศึกษา จำนวน ๗๕ ราย

ในการพิจารณาย้าย จะดำเนินการในช่วงเดือนเมษายน - พฤษภาคม ๒๕๖๖

๓) ดำเนินการประเมินสัมฤทธิ์ผลการปฏิบัติงานในหน้าที่ เพื่อพัฒนาการศึกษาเป็นระยะเวลา ๑ ปี สำหรับผู้ได้รับบรรจุและแต่งตั้งให้ดำรงตำแหน่งผู้บริหารสถานศึกษา ตำแหน่งรองผู้อำนวยการสถานศึกษา จำนวน ๑๔ ราย

๔) ดำเนินการสรรหาบุคลากรเพื่อบรรจุและแต่งตั้งเป็นข้าราชการครูและบุคลากรทางการศึกษา พนักงานราชการ และลูกจ้างชั่วคราว ดังนี้

๔.๑) บรรจุและแต่งตั้งผู้สอบแข่งขันได้และผู้ผ่านการคัดเลือก (นักศึกษาทุนพัฒนาท้องถิ่น) ให้ดำรงตำแหน่ง ครูผู้ช่วย จำนวน ๓๖ ราย

๔.๒) บรรจุและแต่งตั้งผู้สอบแข่งขันได้ ตำแหน่งบุคลากรทางการศึกษาอื่นตามมาตรา ๓๘ ค. (๒) (ขอใช้บัญชีสำนักงานปลัดกระทรวงศึกษาธิการ) จำนวน ๘ ราย

๔.๓) จัดจ้างพนักงานราชการทั่วไป ตำแหน่งครูผู้สอน จำนวน ๕ ราย

๔.๔) จัดจ้างลูกจ้างชั่วคราวปฏิบัติงานในสำนักงาน จำนวน ๒ ราย

ในการดำเนินการดังกล่าว สำนักงานเขตพื้นที่การศึกษามัธยมศึกษา นครพนม ให้ความสำคัญในการมีส่วนร่วม โดยแต่งตั้งคณะกรรมการในการดำเนินการจากบุคลากรทุกภาคส่วน ทั้งในสถานศึกษาและสำนักงาน เพื่อให้เกิดความเป็นธรรม โปร่งใส ได้บุคคลที่มีความรู้ ความสามารถมาปฏิบัติงานให้เกิดประโยชน์สูงสุดต่อทางราชการ โดยดำเนินการสรรหาและบรรจุแต่งตั้งข้าราชการครูและบุคลากรทางการศึกษารวมถึงการสรรหาและเลือกสรรพนักงานราชการทั่วไป ลูกจ้างชั่วคราว ตามระเบียบ หลักเกณฑ์และวิธีการที่ ก.ค.ศ. และแนวปฏิบัติที่ สพฐ. กำหนด ยึดหลักธรรมาภิบาล

## ๓. ด้านการพัฒนาบุคลากร

สำนักงานเขตพื้นที่การศึกษามัธยมศึกษา นครพนม ได้มีการส่งเสริม สนับสนุนการดำเนินการตามหลักเกณฑ์การประเมินวิทยฐานะแนวใหม่ Performance Appraisal (PA) โดยใช้ระบบการประเมินตำแหน่งและวิทยฐานะของข้าราชการครูและบุคลากรทางการศึกษา ระบบ Digital Performance Appraisal (DPA) โดยได้จัดให้มีการประชุมเชิงปฏิบัติการเสริมสร้างความรู้ ความเข้าใจและขับเคลื่อนเกณฑ์ PA ระดับเขตพื้นที่การศึกษา ประจำปีงบประมาณ พ.ศ. ๒๕๖๖ สังกัดสำนักงานเขตพื้นที่การศึกษามัธยมศึกษา นครพนม วันที่ ๑๘ - ๑๙ ธันวาคม ๒๕๖๕ ณ ห้องประชุมมนตรี โรงเรียนนคพนมวิทยาคม อ.เมือง จ.นครพนม โดยคณะทำงาน PA Support Team ของสำนักงานเขตพื้นที่การศึกษามัธยมศึกษา นครพนม

เป็นวิทยากรบรรยายในครั้งนี้นี้ ซึ่งเป็นการชักจูงความเข้าใจและดำเนินการเกี่ยวกับการจัดทำบันทึกข้อตกลงในการพัฒนางาน (Performance Agreement : PA) ให้แก่ตัวแทนที่จะทำหน้าที่ PA Support Team ของสถานศึกษาและสหวิทยาเขต เพื่อให้สถานศึกษาขยายผลการดำเนินการดังกล่าว

จากการดำเนินการดังกล่าว ส่งผลให้การประเมินผลการปฏิบัติงานตามข้อตกลงในการพัฒนางาน (PA) ของข้าราชการครูและบุคลากรทางการศึกษา ตำแหน่ง รองผู้อำนวยการสำนักงานเขตพื้นที่การศึกษา ตำแหน่ง ผู้อำนวยการสถานศึกษา ตำแหน่งศึกษานิเทศ ตามหลักเกณฑ์และวิธีการฯ ว ๑๐ - ๑๒/๒๕๖๔ เป็นไปด้วยความเรียบร้อย สามารถนำข้อมูล PA ในระบบ DPA ครบถ้วนถูกต้องทุกราย รวมถึงการขยายผลของสถานศึกษาในสังกัด ส่งผลให้การดำเนินการประเมินผลการปฏิบัติงานตามข้อตกลงในการพัฒนางาน (PA) ของข้าราชการครูในสถานศึกษา ตำแหน่ง รองผู้อำนวยการสถานศึกษา และสายงานการสอน ตามหลักเกณฑ์และวิธีการฯ ว ๙ - ๑๐/๒๕๖๔ เป็นไปด้วยความเรียบร้อย และนำข้อมูล PA เข้าสู่ระบบ DPA ครบถ้วนถูกต้องทุกรายเช่นเดียวกัน

#### ๔. ด้านความก้าวหน้าในสายงาน

##### ๔.๑ การดำเนินการขอมติและเลื่อนวิทยฐานะ

สำนักงานเขตพื้นที่การศึกษามัธยมศึกษานครพนม ได้ดำเนินการส่งเสริมสนับสนุนให้ข้าราชการในสังกัดมีความก้าวหน้าในสายงาน ตามมาตรฐานตำแหน่ง เช่น การขอมติและเลื่อนวิทยฐานะ โดยการประชุมอบรม แจกคู่มือหลักเกณฑ์ ประชาสัมพันธ์สร้างความเข้าใจ และเพื่อเป็นแรงจูงใจให้กับบุคลากร และสร้างความก้าวหน้า ความมั่นคงในหน้าที่ให้กับบุคลากรในแต่ละสายงานในสังกัดสำนักงานเขตพื้นที่การศึกษามัธยมศึกษานครพนม

จากการดำเนินการดังกล่าว ส่งผลให้ข้าราชการครูและบุคลากรทางการศึกษาในสังกัดสำนักงานเขตพื้นที่การศึกษามัธยมศึกษานครพนม ผู้ขอมติและเลื่อนวิทยฐานะ ตามหลักเกณฑ์และวิธีการฯ ว PA ผ่านระบบ DPA ได้รับอนุมัติให้มีและเลื่อนวิทยฐานะ ตามมติ อ.ก.ค.ศ. เขตพื้นที่การศึกษามัธยมศึกษานครพนม ดังนี้

- |                          |              |
|--------------------------|--------------|
| ๑) วิทยฐานะชำนาญการ      | จำนวน ๔๓ ราย |
| ๒) วิทยฐานะชำนาญการพิเศษ | จำนวน ๖ ราย  |

##### ๔.๒ การเลื่อนเงินเดือนข้าราชการครูและบุคลากรทางการศึกษา

สำนักงานเขตพื้นที่การศึกษามัธยมศึกษานครพนม ดำเนินการเลื่อนเงินเดือนข้าราชการครูและบุคลากรทางการศึกษา ครั้งที่ ๒ (๑ ตุลาคม ๒๕๖๕) จำนวน ๑,๗๒๔ ราย ดังนี้

- |  |                 |
|--|-----------------|
| ๑) รอง ผอ.สพม.นครพนม   | จำนวน ๒ ราย     |
| ๒) ผอ.สถานศึกษา  | จำนวน ๕๑ ราย    |
| ๓) ศึกษานิเทศก์  | จำนวน ๑๑ ราย    |
| ๔) ครู (อันดับ คศ.๔)   | จำนวน ๓ ราย     |
| ๕) รองผู้อำนวยการสถานศึกษาและครู<br>(อันดับ ครูผู้ช่วย, คศ.๑, คศ.๒ และ คศ.๓) | จำนวน ๑,๖๓๓ ราย |
| ๖) บุคลากรทางการศึกษาอื่น ตามมาตรา ๓๘ ค.(๒)                                  | จำนวน ๒๔ ราย    |

จากการดำเนินการดังกล่าว สำนักงานเขตพื้นที่การศึกษามัธยมศึกษานครพนม ได้ดำเนินการด้วยความรอบคอบ เป็นไปตามกฎ ระเบียบ และแนวปฏิบัติที่กำหนด ส่งผลให้ อ.ก.ค.ศ. เขตพื้นที่การศึกษามัธยมศึกษานครพนม มีมติเห็นชอบให้เลื่อนเงินเดือนข้าราชการครูและบุคลากรทางการศึกษาที่เสนอทุกราย

### ๔.๓ การเสนอขอพระราชทานเครื่องราชอิสริยาภรณ์

สำนักงานเขตพื้นที่การศึกษามัธยมศึกษา นครพนม ได้ดำเนินการตรวจสอบและเสนอขอพระราชทานเครื่องราชอิสริยาภรณ์ และเหรียญจักรพรรดิมาลา ประจำปี ๒๕๖๖ จำนวน ๑๙๔ ราย ดังนี้

#### (๑) ข้าราชการ

(๑.๑) ชั้นสายสะพาย จำนวน ๓ ราย ดังนี้

- ชั้นตรา ป.ม. จำนวน ๓ ราย (ชาย ๒ / หญิง ๑)

(๑.๒) ชั้นต่ำกว่าสายสะพาย จำนวน ๑๕๙ ราย ดังนี้

- ชั้นตรา ท.ช. จำนวน ๖๘ ราย (ชาย ๒๒ / หญิง ๔๖)

- ชั้นตรา ท.ม. จำนวน ๑๔ ราย (ชาย ๗ / หญิง ๗)

- ชั้นตรา ต.ม. จำนวน ๗๗ ราย (ชาย ๓๒ / หญิง ๔๕)

(๑.๓) เหรียญจักรพรรดิมาลา จำนวน ๒๘ ราย (ชาย ๑๑ / หญิง ๑๗)

(๒) ลูกจ้างประจำ จำนวน ๒ ราย

- ชั้นตรา บ.ช. จำนวน ๒ ราย (ชาย ๒ / หญิง -)

(๓) พนักงานราชการ จำนวน ๒ ราย ดังนี้

- ชั้นตรา บ.ช. จำนวน ๒ ราย (ชาย ๑ / หญิง)

จากการดำเนินการดังกล่าว สำนักงานเขตพื้นที่การศึกษามัธยมศึกษา นครพนม ได้นำส่งข้อมูลผู้เสนอพระราชทานเครื่องราชอิสริยาภรณ์ และเหรียญจักรพรรดิมาลา ประจำปี ๒๕๖๖ ไปยังสำนักงานคณะกรรมการการศึกษาขั้นพื้นฐาน เพื่อพิจารณาดำเนินการต่อไป

### ๕. ด้านการเพิ่มประสิทธิภาพการบริหารทรัพยากรบุคคล

#### ๕.๑ พัฒนาระบบโปรแกรมให้บริการ ก.พ. ๗ และ ก.ค.ศ. ๑๖ ออนไลน์

สำนักงานเขตพื้นที่การศึกษามัธยมศึกษา นครพนม ได้แต่งตั้งคณะกรรมการเพื่อวิเคราะห์และวางแผนการจัดทำข้อมูลทะเบียนประวัติและการให้บริการสำเนา ก.พ. ๗ / ก.ค.ศ. ๑๖ ออนไลน์ และประชุมเชิงปฏิบัติการคณะทำงานตรวจสอบและจัดทำข้อมูล ก.พ.๗/ก.ค.ศ. ๑๖ ก่อนนำเข้าระบบให้บริการออนไลน์

จากการดำเนินการดังกล่าว สำนักงานเขตพื้นที่การศึกษามัธยมศึกษา นครพนม ได้เริ่มใช้งานระบบอย่างเป็นทางการ ตั้งแต่วันที่ ๑ มกราคม ๒๕๖๖ เป็นต้นมา โดยมีสถิติผู้ขอรับบริการทะเบียนประวัติในระบบออนไลน์ จำนวน ๒๔๕ ราย

#### ๕.๒ จัดทำคู่มือการปฏิบัติงาน

สำนักงานเขตพื้นที่การศึกษามัธยมศึกษา นครพนม ได้ให้บุคลากรในสังกัดจัดทำคู่มือการปฏิบัติงานรายบุคคล ซึ่งกลุ่มบริหารงานบุคคลได้ดำเนินการจัดทำคู่มือปฏิบัติงานของแต่ละคนเรียบร้อยแล้ว โดยมีการเผยแพร่ไว้ในหน้าเว็บไซต์สำนักงานเขตพื้นที่การศึกษามัธยมศึกษา นครพนม

### ๖. งบประมาณในการดำเนินงาน

ในการดำเนินงานตามโครงการ “การพัฒนาและบริหารจัดการงานบุคคล สังกัดสำนักงานเขตพื้นที่การศึกษามัธยมศึกษา นครพนม ประจำปีงบประมาณ พ.ศ. 2566” ได้รับอนุมัติงบประมาณ เป็นจำนวน ๑๙๖,๐๐๐ บาท (หนึ่งแสนเก้าหมื่นหกพันบาทถ้วน)

แผนการใช้จ่ายงบประมาณ ...

## แผนการใช้จ่ายงบประมาณ

| ปีงบประมาณ                               | ไตรมาส ๑ | ไตรมาส ๒ | ไตรมาส ๓ | ไตรมาส ๔ |
|--|----------|----------|----------|----------|
| พ.ศ. ๒๕๖๖                                |          |          |          |          |
| ๑. กิจกรรมหลักที่ ๑ - กิจกรรมย่อยที่ ๑.๑ |          | ๔,๒๗๕    |          | ๔,๒๗๕    |
| ๒. กิจกรรมหลักที่ ๑ - กิจกรรมย่อยที่ ๑.๒ |          | ๘,๑๐๐    |          | ๘,๑๐๐    |
| ๓. กิจกรรมหลักที่ ๑ - กิจกรรมย่อยที่ ๑.๓ |          | ๕,๐๐๐    | ๕,๐๐๐    | ๑๐,๐๐๐   |
| ๔. กิจกรรมหลักที่ ๒ - กิจกรรมย่อยที่ ๒.๑ |          | ๒,๐๔๐    | ๒,๐๔๐    | ๕,๘๒๐    |
| ๕. กิจกรรมหลักที่ ๒ - กิจกรรมย่อยที่ ๒.๒ |          | ๖,๒๐๐    | ๖,๒๐๐    | ๖,๒๐๐    |
| ๖. กิจกรรมหลักที่ ๓                      | ๓๙,๗๕๐   | ๑๕,๐๐๐   | ๑๐,๐๐๐   | ๑๓,๒๐๐   |
| ๗. กิจกรรมหลักที่ ๔ - กิจกรรมย่อยที่ ๔.๑ |          | ๑,๒๐๐    | ๑,๒๐๐    | ๑,๒๐๐    |
| ๘. กิจกรรมหลักที่ ๔ - กิจกรรมย่อยที่ ๔.๒ | ๒,๑๐๐    | ๑๙,๙๕๐   |          |          |
| ๙. กิจกรรมหลักที่ ๔ - กิจกรรมย่อยที่ ๔.๓ |          |          |          | ๑๙,๕๐    |
| รวมงบประมาณ                              | ๔๑,๘๕๐   | ๖๑,๗๖๕   | ๒๔,๔๔๐   | ๖๗,๙๔๕   |

สำนักงานเขตพื้นที่การศึกษามัธยมศึกษานครพนม (กลุ่มบริหารงานบุคคล) ได้ดำเนินงานตามโครงการฯ และได้เบิกจ่ายงบประมาณเพื่อจัดกิจกรรม ในรอบ ๖ เดือน เป็นเงินจำนวน ๘๕,๔๖๐ บาท (แปดหมื่นห้าพัน – สี่ร้อยหกสิบบาทถ้วน) คงเหลือเงินงบประมาณ จำนวน ๑๑๐,๕๔๐ บาท

## ๖. ปัญหา อุปสรรค ในการดำเนินงาน

จากการดำเนินการงานในช่วง ๖ เดือน (๑ ตุลาคม ๒๕๖๕ – ๓๑ มีนาคม ๒๕๖๖) ที่ผ่านมา พบปัญหาในการปฏิบัติงาน ในเรื่องของการขาดแคลนเครื่องมือและอุปกรณ์ในการทำงานที่ทันสมัยและมีประสิทธิภาพ เนื่องจากเครื่องคอมพิวเตอร์ที่ใช้ในปัจจุบัน เป็นรุ่นเก่า และไม่มีเครื่องสแกนที่ต้องการใช้ในการบันทึก ก.พ. ๗ เมื่อขอจัดซื้อมีข้อจำกัดในการดำเนินการหลายเรื่อง ทำให้ไม่สามารถดำเนินการจัดซื้อได้

## ๗. ข้อเสนอแนะ

สำนักงานคณะกรรมการการศึกษาขั้นพื้นฐานควรพิจารณาจัดสรรงบประมาณในส่วนของครุภัณฑ์สำนักงาน เพื่อให้สำนักงานเขตพื้นที่การศึกษาใช้สำหรับจัดหาเครื่องมือและอุปกรณ์ที่มีประสิทธิภาพมาใช้ในการดำเนินงาน



ภาคผนวก

ข้อมูลอัตรากำลังข้าราชการครูและบุคลากรทางการศึกษาในสถานศึกษา ภาคเรียนที่ ๒ ปีการศึกษา ๒๕๖๕

| ลำดับ | ชื่อสถานศึกษา              | นร./ห้อง |      | จำนวนครู |     |     |     |                 |     |     |     | จำนวนครู                 |     |     |     | -ขาด,<br>+เกิน<br>ร้อยละ | ครูไป<br>ช่วย<br>ราชการ | ครูมา<br>ช่วย<br>ราชการ | พรก.<br>(ผู้สอน) | ลูกจ้าง<br>(ผู้สอน) | สภาพอัตรากำลัง            |     |     |                 |        |       |
|-------|----------------------------|----------|------|----------|-----|-----|-----|-----------------|-----|-----|-----|--------------------------|-----|-----|-----|--------------------------|-------------------------|-------------------------|------------------|---------------------|---------------------------|-----|-----|-----------------|--------|-------|
|       |                            | รวม      |      | ตาม จ.18 |     |     |     | ตามเกณฑ์ ก.ค.ศ. |     |     |     | -ขาด, +เกิน เกณฑ์ ก.ค.ศ. |     |     |     |                          |                         |                         |                  |                     | รวมไปช่วย/มาช่วย/พรก./ลจ. |     |     |                 |        |       |
|       |                            | นร.      | ห้อง | ผอ.      | รอง | ครู | รวม | ผอ.             | รอง | ครู | รวม | ผอ.                      | รอง | ครู | รวม |                          |                         |                         |                  |                     | ผอ.                       | รอง | ครู | -ขาด /<br>+เกิน | ร้อยละ |       |
| 1     | ปิยะมหาราชาลัย             | 2352     | 69   | 1        | 4   | 112 | 117 | 1               | 4   | 112 | 117 | 0                        | 0   | 0   | 0   | 0.00                     |                         |                         | 1                |                     | 0                         | 0   | 1   | 1               | 0.85   |       |
| 2     | คำเตยอุบลรัตน์             | 503      | 17   | 1        | 1   | 28  | 30  | 1               | 1   | 28  | 30  | 0                        | 0   | 0   | 0   | 0.00                     |                         |                         | 2                |                     | 0                         | 0   | 2   | 2               | 6.67   |       |
| 3     | นครพนมวิทยาคม              | 2594     | 75   | 1        | 4   | 122 | 127 | 1               | 4   | 121 | 126 | 0                        | 0   | 1   | 1   | 0.79                     | 1                       |                         | 3                |                     | 0                         | 0   | 3   | 3               | 2.38   |       |
| 4     | ศรีโคตรบูรณ์               | 407      | 13   | 1        | 1   | 27  | 29  | 1               | 1   | 21  | 23  | 0                        | 0   | 6   | 6   | 26.09                    |                         |                         |                  | 1                   |                           | 0   | 0   | 7               | 7      | 30.43 |
| 5     | บ้านผึ้งวิทยาคม            | 551      | 17   | 1        | 1   | 28  | 30  | 1               | 1   | 28  | 30  | 0                        | 0   | 0   | 0   | 0.00                     |                         |                         | 1                |                     | 0                         | 0   | 1   | 1               | 3.33   |       |
| 6     | ศรีบัวบานวิทยาคม           | 363      | 12   | 1        | 1   | 23  | 25  | 1               | 1   | 19  | 21  | 0                        | 0   | 4   | 4   | 19.05                    |                         |                         | 2                |                     | 0                         | 0   | 6   | 6               | 28.57  |       |
| 7     | วังกระแสบวิทยาลัย          | 268      | 9    | 1        | 1   | 15  | 17  | 1               | 1   | 14  | 16  | 0                        | 0   | 1   | 1   | 6.25                     |                         |                         | 2                |                     | 0                         | 0   | 3   | 3               | 18.75  |       |
| 8     | ปลาปากวิทยา                | 1090     | 33   | 1        | 3   | 53  | 57  | 1               | 3   | 53  | 57  | 0                        | 0   | 0   | 0   | 0.00                     |                         |                         | 4                |                     | 0                         | 0   | 4   | 4               | 7.02   |       |
| 9     | กุตาไก้วิทยาคม             | 355      | 11   | 1        | 1   | 17  | 19  | 1               | 1   | 17  | 19  | 0                        | 0   | 0   | 0   | 0.00                     |                         |                         | 3                | 2                   | 0                         | 0   | 5   | 5               | 26.32  |       |
| 10    | มัธยมพัชรกิติยาภา ๑ นครพนม | 505      | 17   | 1        | 1   | 30  | 32  | 1               | 1   | 27  | 29  | 0                        | 0   | 3   | 3   | 10.34                    | 1                       |                         | 5                |                     | 0                         | 0   | 7   | 7               | 24.14  |       |
| 11    | ธรรมโมหิตวิทยา             | 134      | 6    | 1        | 1   | 11  | 13  | 1               | 1   | 10  | 12  | 0                        | 0   | 1   | 1   | 8.33                     |                         |                         | 2                | 1                   | 0                         | 0   | 4   | 4               | 33.33  |       |
| 12    | โคกสว่างประชาสรรค์         | 154      | 6    | 1        | 1   | 14  | 16  | 1               | 1   | 10  | 12  | 0                        | 0   | 4   | 4   | 33.33                    |                         |                         | 3                | 1                   | 0                         | 0   | 8   | 8               | 66.67  |       |
| 13    | มหาชัยวิทยาคม              | 269      | 10   | 1        | 1   | 17  | 19  | 1               | 1   | 16  | 18  | 0                        | 0   | 1   | 1   | 5.56                     |                         |                         | 1                |                     | 0                         | 0   | 2   | 2               | 11.11  |       |
| 14    | ธาตุพนม                    | 2285     | 67   | 1        | 4   | 114 | 119 | 1               | 4   | 108 | 113 | 0                        | 0   | 6   | 6   | 5.31                     |                         | 1                       | 7                |                     | 0                         | 0   | 14  | 14              | 12.39  |       |
| 15    | อู่เม่นหน้าประชาสรรค์      | 613      | 18   | 1        | 1   | 31  | 33  | 1               | 1   | 29  | 31  | 0                        | 0   | 2   | 2   | 6.45                     |                         |                         | 2                |                     | 0                         | 0   | 4   | 4               | 12.90  |       |
| 16    | โพนแพงพิทยาคม              | 153      | 6    | 1        | 0   | 13  | 14  | 1               | 1   | 10  | 12  | 0                        | -1  | 3   | 2   | 16.67                    |                         |                         |                  |                     | 0                         | -1  | 3   | 2               | 16.67  |       |
| 17    | กุตฉิมวิทยาคม              | 106      | 6    | 1        | 0   | 13  | 14  | 1               | 0   | 10  | 11  | 0                        | 0   | 3   | 3   | 27.27                    |                         |                         | 2                |                     | 0                         | 0   | 5   | 5               | 45.45  |       |

ข้อมูลอัตรากำลังข้าราชการครูและบุคลากรทางการศึกษาในสถานศึกษา ภาคเรียนที่ ๒ ปีการศึกษา ๒๕๖๕ (ต่อ)

| ลำดับ | ชื่อสถานศึกษา                     | นร./ห้อง |      | จำนวนครู |     |     |     |                 |     |     |     | จำนวนครู                 |     |     |     | -ขาด,<br>+เกิน<br>ร้อยละ | ครูไป<br>ช่วย<br>ราชการ | ครูมา<br>ช่วย<br>ราชการ | พรก.<br>(ผู้สอน) | ลูกจ้าง<br>(ผู้สอน) | สภาพอัตรากำลัง            |     |     |                |        |
|-------|-----------------------------------|----------|------|----------|-----|-----|-----|-----------------|-----|-----|-----|--------------------------|-----|-----|-----|--------------------------|-------------------------|-------------------------|------------------|---------------------|---------------------------|-----|-----|----------------|--------|
|       |                                   | รวม      |      | ตาม จ.18 |     |     |     | ตามเกณฑ์ ก.ค.ศ. |     |     |     | -ขาด, +เกิน เกณฑ์ ก.ค.ศ. |     |     |     |                          |                         |                         |                  |                     | รวมไปช่วย/มาช่วย/พรก./ลจ. |     |     |                |        |
|       |                                   | นร.      | ห้อง | ผอ.      | รอง | ครู | รวม | ผอ.             | รอง | ครู | รวม | ผอ.                      | รอง | ครู | รวม |                          |                         |                         |                  |                     | ผอ.                       | รอง | ครู | -ขาด/<br>+เกิน | ร้อยละ |
| 18    | วัดบึงเหล็ก ในพระบรมราชานุเคราะห์ | 219      | 8    | 1        | 1   | 13  | 15  | 1               | 1   | 13  | 15  | 0                        | 0   | 0   | 0   | 0.00                     |                         |                         | 3                |                     | 0                         | 0   | 3   | 3              | 20.00  |
| 19    | นาถ่อนพัฒนา                       | 396      | 13   | 1        | 1   | 24  | 26  | 1               | 1   | 21  | 23  | 0                        | 0   | 3   | 3   | 13.04                    |                         |                         |                  |                     | 0                         | 0   | 3   | 3              | 13.04  |
| 20    | เรณูนครวิทยานุกูล                 | 2024     | 58   | 1        | 4   | 98  | 103 | 1               | 4   | 94  | 99  | 0                        | 0   | 4   | 4   | 4.04                     |                         |                         | 3                |                     | 0                         | 0   | 7   | 7              | 7.07   |
| 21    | ดงดาวแจ้งพัฒนศึกษา                | 191      | 7    | 1        | 1   | 13  | 15  | 1               | 1   | 11  | 13  | 0                        | 0   | 2   | 2   | 15.38                    |                         |                         | 1                |                     | 0                         | 0   | 3   | 3              | 23.08  |
| 22    | นาแกพิทยาคม                       | 919      | 27   | 1        | 2   | 43  | 46  | 1               | 2   | 43  | 46  | 0                        | 0   | 0   | 0   | 0.00                     |                         |                         | 1                | 2                   | 0                         | 0   | 3   | 3              | 6.52   |
| 23    | พระซองสามัคคีวิทยา                | 438      | 13   | 1        | 1   | 25  | 27  | 1               | 1   | 21  | 23  | 0                        | 0   | 4   | 4   | 17.39                    |                         |                         |                  |                     | 0                         | 0   | 4   | 4              | 17.39  |
| 24    | หนองบ่อวิทยานุกูล                 | 166      | 7    | 1        | 1   | 11  | 13  | 1               | 1   | 11  | 13  | 0                        | 0   | 0   | 0   | 0.00                     |                         |                         | 2                |                     | 0                         | 0   | 2   | 2              | 15.38  |
| 25    | ธรรมากรวิทยานุกูล                 | 203      | 7    | 1        | 0   | 13  | 14  | 1               | 1   | 11  | 13  | 0                        | -1  | 2   | 1   | 7.69                     |                         |                         | 1                |                     | 0                         | -1  | 3   | 2              | 15.38  |
| 26    | นาแกสามัคคีวิทยา                  | 1988     | 59   | 1        | 4   | 96  | 101 | 1               | 4   | 96  | 101 | 0                        | 0   | 0   | 0   | 0.00                     |                         |                         | 3                | 1                   | 0                         | 0   | 4   | 4              | 3.96   |
| 27    | เวียงยางวิทยาคม                   | 221      | 9    | 1        | 1   | 14  | 16  | 1               | 1   | 14  | 16  | 0                        | 0   | 0   | 0   | 0.00                     |                         |                         | 1                |                     | 0                         | 0   | 1   | 1              | 6.25   |
| 28    | หนองโพธิ์พิทยาคม                  | 150      | 6    | 1        | 1   | 14  | 16  | 1               | 1   | 10  | 12  | 0                        | 0   | 4   | 4   | 33.33                    |                         |                         | 2                |                     | 0                         | 0   | 6   | 6              | 50.00  |
| 29    | อุเทนพัฒนา                        | 1344     | 40   | 1        | 3   | 65  | 69  | 1               | 3   | 65  | 69  | 0                        | 0   | 0   | 0   | 0.00                     |                         |                         | 1                |                     | 0                         | 0   | 1   | 1              | 1.45   |
| 30    | ไชยบุรีวิทยาคม                    | 336      | 11   | 1        | 1   | 18  | 20  | 1               | 1   | 18  | 20  | 0                        | 0   | 0   | 0   | 0.00                     |                         |                         | 3                |                     | 0                         | 0   | 3   | 3              | 15.00  |
| 31    | พะทายพิทยาคม                      | 575      | 19   | 1        | 1   | 31  | 33  | 1               | 1   | 31  | 33  | 0                        | 0   | 0   | 0   | 0.00                     | 1                       |                         | 1                | 2                   | 0                         | 0   | 2   | 2              | 6.06   |
| 32    | รามราชพิทยาคม                     | 321      | 11   | 1        | 1   | 18  | 20  | 1               | 1   | 18  | 20  | 0                        | 0   | 0   | 0   | 0.00                     |                         |                         | 2                |                     | 0                         | 0   | 2   | 2              | 10.00  |
| 33    | ท่าจำปาวิทยา                      | 149      | 6    | 1        | 1   | 11  | 13  | 1               | 1   | 10  | 12  | 0                        | 0   | 1   | 1   | 8.33                     |                         |                         | 2                |                     | 0                         | 0   | 3   | 3              | 25.00  |
| 34    | เขียงยืนวิทยา                     | 144      | 6    | 1        | 1   | 10  | 12  | 1               | 1   | 10  | 12  | 0                        | 0   | 0   | 0   | 0.00                     |                         |                         | 3                |                     | 0                         | 0   | 3   | 3              | 25.00  |
| 35    | บ้านแพงพิทยาคม                    | 1311     | 40   | 1        | 3   | 64  | 68  | 1               | 3   | 64  | 68  | 0                        | 0   | 0   | 0   | 0.00                     |                         |                         | 1                | 1                   | 0                         | 0   | 2   | 2              | 2.94   |

ข้อมูลอัตรากำลังข้าราชการครูและบุคลากรทางการศึกษาในสถานศึกษา ภาคเรียนที่ ๒ ปีการศึกษา ๒๕๖๕ (ต่อ)

| ลำดับ       | ชื่อสถานศึกษา                               | นร./ห้อง |      | จำนวนครู |     |      |      |                 |     |      |      | จำนวนครู                 |     |     |     | -ขาด,<br>+เกิน<br>ร้อยละ | ครูไป<br>ช่วย<br>ราชการ | ครูมา<br>ช่วย<br>ราชการ | พรก.<br>(ผู้สอน) | ลูกจ้าง<br>(ผู้สอน) | สภาอัตรากำลัง             |     |     |                |        |
|-------------|---|----------|------|----------|-----|------|------|-----------------|-----|------|------|--------------------------|-----|-----|-----|--------------------------|-------------------------|-------------------------|------------------|---------------------|---------------------------|-----|-----|----------------|--------|
|             |   | รวม      |      | ตาม จ.18 |     |      |      | ตามเกณฑ์ ก.ค.ศ. |     |      |      | -ขาด, +เกิน เกณฑ์ ก.ค.ศ. |     |     |     |                          |                         |                         |                  |                     | รวมไปช่วย/มาช่วย/พรก./ลจ. |     |     |                |        |
|             |   | นร.      | ห้อง | ผอ.      | รอง | ครู  | รวม  | ผอ.             | รอง | ครู  | รวม  | ผอ.                      | รอง | ครู | รวม |                          |                         |                         |                  |                     | ผอ.                       | รอง | ครู | -ขาด/<br>+เกิน | ร้อยละ |
| 36          | กุลังกาพิทยาคม                              | 235      | 7    | 1        | 0   | 15   | 16   | 1               | 1   | 11   | 13   | 0                        | -1  | 4   | 3   | 23.08                    |                         |                         |                  |                     | 0                         | -1  | 4   | 3              | 23.08  |
| 37          | สหราษฎร์รังสฤษดิ์                           | 1814     | 53   | 1        | 4   | 85   | 90   | 1               | 4   | 85   | 90   | 0                        | 0   | 0   | 0   | 0.00                     |                         |                         | 2                |                     | 0                         | 0   | 2   | 2              | 2.22   |
| 38          | สามผงวิทยาคม                                | 179      | 7    | 1        | 1   | 11   | 13   | 1               | 1   | 11   | 13   | 0                        | 0   | 0   | 0   | 0.00                     |                         |                         | 2                |                     | 0                         | 0   | 2   | 2              | 15.38  |
| 39          | สนธิราษฎร์วิทยา                             | 405      | 12   | 1        | 1   | 22   | 24   | 1               | 1   | 19   | 21   | 0                        | 0   | 3   | 3   | 14.29                    |                         |                         | 3                |                     | 0                         | 0   | 6   | 6              | 28.57  |
| 40          | นาคำราษฎร์รังสรรค์                          | 178      | 8    | 1        | 1   | 13   | 15   | 1               | 1   | 13   | 15   | 0                        | 0   | 0   | 0   | 0.00                     |                         |                         |                  |                     | 0                         | 0   | 0   | 0              | 0.00   |
| 41          | นาเดื่อพิทยาคม                              | 214      | 7    | 1        | 1   | 12   | 14   | 1               | 1   | 11   | 13   | 0                        | 0   | 1   | 1   | 7.69                     |                         |                         | 3                |                     | 0                         | 0   | 4   | 4              | 30.77  |
| 42          | บ้านข่าพิทยาคม                              | 238      | 9    | 1        | 1   | 14   | 16   | 1               | 1   | 14   | 16   | 0                        | 0   | 0   | 0   | 0.00                     |                         |                         | 2                |                     | 0                         | 0   | 2   | 2              | 12.50  |
| 43          | นาหว้าพิทยาคม "ธาตุประสิทธิ์ประชานุเคราะห์" | 1098     | 33   | 1        | 3   | 55   | 59   | 1               | 3   | 53   | 57   | 0                        | 0   | 2   | 2   | 3.51                     |                         |                         | 3                |                     | 0                         | 0   | 5   | 5              | 8.77   |
| 44          | นางัวราษฎร์รังสรรค์                         | 255      | 10   | 1        | 1   | 17   | 19   | 1               | 1   | 16   | 18   | 0                        | 0   | 1   | 1   | 5.56                     |                         |                         | 2                |                     | 0                         | 0   | 3   | 3              | 16.67  |
| 45          | ดอนเสียวแดงพิทยาคม                          | 220      | 7    | 1        | 1   | 11   | 13   | 1               | 1   | 11   | 13   | 0                        | 0   | 0   | 0   | 0.00                     |                         |                         | 2                |                     | 0                         | 0   | 2   | 2              | 15.38  |
| 46          | อุดมพัฒนศึกษา                               | 227      | 8    | 1        | 1   | 13   | 15   | 1               | 1   | 13   | 15   | 0                        | 0   | 0   | 0   | 0.00                     |                         |                         | 3                | 1                   | 0                         | 0   | 4   | 4              | 26.67  |
| 47          | โพนสวรรค์ราษฎร์พัฒนา                        | 1334     | 40   | 1        | 3   | 65   | 69   | 1               | 3   | 65   | 69   | 0                        | 0   | 0   | 0   | 0.00                     |                         |                         | 2                |                     | 0                         | 0   | 2   | 2              | 2.90   |
| 48          | ค้อวิทยาคม                                  | 354      | 12   | 1        | 1   | 23   | 25   | 1               | 1   | 20   | 22   | 0                        | 0   | 3   | 3   | 13.64                    |                         |                         | 2                |                     | 0                         | 0   | 5   | 5              | 22.73  |
| 49          | นาทมวิทยา                                   | 401      | 13   | 1        | 1   | 23   | 25   | 1               | 1   | 21   | 23   | 0                        | 0   | 2   | 2   | 8.70                     |                         |                         | 2                |                     | 0                         | 0   | 4   | 4              | 17.39  |
| 50          | หนองชนพิทยาคม                               | 185      | 7    | 1        | 1   | 15   | 17   | 1               | 1   | 11   | 13   | 0                        | 0   | 4   | 4   | 30.77                    |                         |                         |                  |                     | 0                         | 0   | 4   | 4              | 30.77  |
| 51          | หนองวางวิทยานุกูล                           | 304      | 10   | 1        | 1   | 16   | 18   | 1               | 1   | 16   | 18   | 0                        | 0   | 0   | 0   | 0.00                     |                         |                         | 2                |                     | 0                         | 0   | 2   | 2              | 11.11  |
| รวมทั้งสิ้น |   | 31438    | 982  | 51       | 76  | 1659 | 1786 | 51              | 79  | 1584 | 1714 | 0                        | -3  | 75  | 72  | 4.20                     | 3                       | 1                       | 100              | 12                  | 0                         | -3  | 185 | 182            | 10.62  |

## รูปภาพประกอบการดำเนินงาน

ส่งเสริม สนับสนุนการดำเนินการตามหลักเกณฑ์การประเมินวิทยฐานะแนวใหม่ Performance Appraisal (PA) โดยใช้ระบบการประเมินตำแหน่งและวิทยฐานะของข้าราชการครูและบุคลากรทางการศึกษา ระบบ Digital Performance Appraisal (DPA)

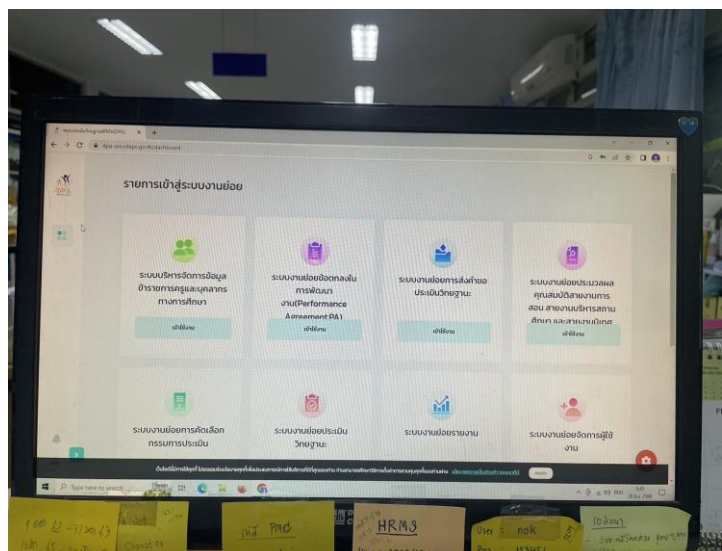
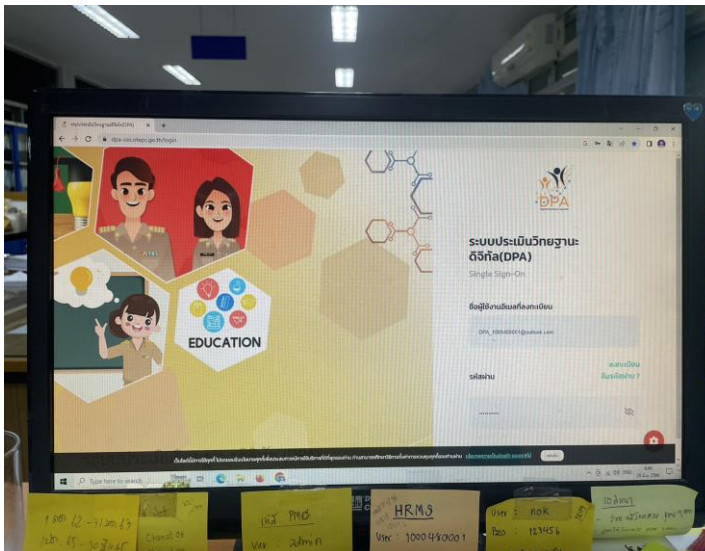



# การประเมินผลการพัฒนางาน ตามข้อตกลงการพัฒนางานของข้าราชการครูและบุคลากรทางการศึกษาตำแหน่งผู้อำนวยการสถานศึกษา และตำแหน่งศึกษานิเทศก์

**จดหมายข่าว ประชาสัมพันธ์** ฉบับที่ ๓๔/๒๕๖๖

สำนักงานเขตพื้นที่การศึกษามัธยมศึกษานครพนม

**กลุ่มบริหารงานบุคคล**

วันอังคารที่ ๒๘ มีนาคม ๒๕๖๖ เวลา ๑๓.๐๐ น. นายพิศุทธิ์ กิตติวีรพันธ์ ผอ.สพม.นครพนม เป็นประธานประเมินผลการปฏิบัติงานตามข้อตกลงในการพัฒนางาน (PA) ประจำปีงบประมาณ พ.ศ. ๒๕๖๖ ครั้งที่ ๑ และติดตามการดำเนินงานตามนโยบาย “โรงเรียนคุณภาพ ๓ วิ” สู่ปัญญาภูมิดี ชีวิตมีสุข ตามรอยนวัตกรรม” ของข้าราชการครูและบุคลากรทางการศึกษา นายโกสีย์ โภชาแสง ผู้อำนวยการโรงเรียนหนองแวงวิทยานุบาล โดยมี นางพิพรรณ เสนอจันทร์ผิขัย ผู้ทรงคุณวุฒิ นายบรรจง ศรีประเสริฐ ผู้ทรงคุณวุฒิ นางสาวศิวพร ชรรค์ศรี ศึกษาพิเศษ และ จ.อ.ศักดา เทืองประวีร์ ปักหมุดรายการบุคคลชำนาญการ ร่วมประเมินและติดตาม ณ โรงเรียนหนองแวงวิทยานุบาล อำเภอบ้านแพง จังหวัดนครพนม

**โรงเรียนคุณภาพ ๓ วิ สู่ปัญญาภูมิดี ชีวิตมีสุข ตามรอยนวัตกรรม**

งานประชาสัมพันธ์ กลุ่มบริหารงานบุคคล สำนักงานเขตพื้นที่การศึกษามัธยมศึกษานครพนม  
โทร ๐ ๔๒๕๑ ๑๓๗๒ โทรสาร ๐ ๔๒๕๒ ๐๙๔๐

จ.อ.ศักดา เทืองประวีร์ ภาพ/ข่าว

**จดหมายข่าว ประชาสัมพันธ์** ฉบับที่ 37/2566

สำนักงานเขตพื้นที่การศึกษามัธยมศึกษานครพนม

**กลุ่มบริหารงานบุคคล**

วันศุกร์ที่ ๒๕ มีนาคม ๒๕๖๖ เวลา ๐๙.๐๐ น. นายภคิน สดาคกิจจานนท์ รองผู้อำนวยการสำนักงานเขตพื้นที่การศึกษามัธยมศึกษานครพนม เป็นประธานประเมินผลการปฏิบัติงานตามข้อตกลงในการพัฒนางาน (Performance Agreement : PA) ประจำปีงบประมาณ พ.ศ. ๒๕๖๖ ครั้งที่ ๑ และติดตามการพัฒนาการศึกษาตามนโยบาย “โรงเรียนคุณภาพ ๓ วิ สู่ปัญญาภูมิดี ชีวิตมีสุข ตามรอยนวัตกรรม” ของข้าราชการครูและบุคลากรทางการศึกษา นายชัชชาติ รามางกุล รองผู้อำนวยการโรงเรียนหนองบัววิทยานุบาล โดย นายอนันต์ สุวรรณหงส์ ผู้ทรงคุณวุฒิ นายชัยนาถ ศรีนวม ผู้ทรงคุณวุฒิ นางสาวศิวพร ชรรค์ศรี ศึกษาพิเศษ นางสาวศุภมาส นามเมือง ผู้ช่วยเลขาธิการ ร่วมประเมินและติดตาม ณ โรงเรียนหนองบัววิทยานุบาล อำเภอบ้านแพง จังหวัดนครพนม

**โรงเรียนคุณภาพ ๓ วิ สู่ปัญญาภูมิดี ชีวิตมีสุข ตามรอยนวัตกรรม**

งานประชาสัมพันธ์ กลุ่มบริหารงานบุคคล สำนักงานเขตพื้นที่การศึกษามัธยมศึกษานครพนม  
โทร ๐ ๔๒๕๑ ๑๓๗๒ โทรสาร ๐ ๔๒๕๒ ๐๙๔๐

นางสาวศุภมาส นามเมือง ภาพ/ข่าว

**จดหมายข่าวประชาสัมพันธ์**

สำนักงานเขตพื้นที่การศึกษามัธยมศึกษานครพนม  
The Secondary Educational Service Area Office Nakhon Phanom

**กลุ่มบริหารงานบุคคล**

ฉบับที่ 27/2566 วันที่ 4 เมษายน 2566

โรงเรียนคุณภาพ 3 วิ สู่ปัญญาภูมิดี ชีวิตมีสุข ตามรอยนวัตกรรม

วันอังคารที่ 4 เมษายน 2566 เวลา 09.00 น. นายพิศุทธิ์ กิตติวีรพันธ์ ผอ.สพม.นครพนม มอบหมายให้ นายณัฏฐชัย ไชยมงคล รอง ผอ.สพม.นครพนม เป็นประธานประเมินผลการปฏิบัติงานตามข้อตกลงในการพัฒนางาน (Performance Agreement : PA) ของข้าราชการครูและบุคลากรทางการศึกษา ตำแหน่งผู้อำนวยการสถานศึกษา นายวันศักดิ์ คำแหง ผู้อำนวยการโรงเรียนกุดตาไถวิทยาคม รักษาการในตำแหน่ง ผู้อำนวยการโรงเรียนวังกระแจะวิทยาคม ประจำปีงบประมาณ พ.ศ. 2566 ครั้งที่ 1 (1 เมษายน 2566) และติดตาม การพัฒนาการศึกษา ตามนโยบาย “โรงเรียนคุณภาพ 3 วิ สู่ปัญญาภูมิดี ชีวิตมีสุข ตามรอยนวัตกรรม” ซึ่งมีคณะกรรมการที่ร่วมประเมินในครั้งนี้อยู่ประกอบด้วย นายคมสัน ศรีมานะศักดิ์ ผู้ทรงคุณวุฒิ นายสมพงษ์ อุมะวรรณ ผู้ทรงคุณวุฒิ นายยศกร สิทธิศักดิ์ใหญ่ ศึกษาพิเศษ และนางสาวศิริศิกา เปล่งทรัพย์ ผู้ช่วยเลขาธิการ โดยดำเนินการประเมินตามองค์ประกอบและตัวชี้วัดตามเกณฑ์ที่กำหนดพร้อมตรวจสอบ เอกสารหลักฐานการดำเนินงาน ณ โรงเรียนวังกระแจะวิทยาคม อำเภอเมือง จังหวัดนครพนม

รองภาพข่าว โดยนางสาวศิริศิกา เปล่งทรัพย์  
สพม.นครพนม ๔๖ ถนนนครราชสีมา อ.เมือง อ.เมืองนครพนม จ.นครพนม  
โทร ๐ ๔๒๕-๑๑ ๑๓๗๒

**จดหมายข่าวประชาสัมพันธ์**

สำนักงานเขตพื้นที่การศึกษามัธยมศึกษานครพนม

**ฉบับที่ ๒๘๗ วันที่ ๘ พฤศจิกายน ๒๕๖๕**

ดร.พิศุทธิ์ กิตติวีรพันธ์ ผอ.สพม.นครพนม ประธานการประชุมการปฏิบัติงานของข้าราชการครูและบุคลากรทางการศึกษามีหรือเลื่อนวิทยฐานะชำนาญการพิเศษ (สายงานการนิเทศการศึกษา)

วันอังคารที่ ๘ พฤศจิกายน ๒๕๖๕ เวลา ๐๙.๓๐ น. ดร.พิศุทธิ์ กิตติวีรพันธ์ ผอ.สพม.นครพนม เป็นประธานประเมินการปฏิบัติงานของข้าราชการครูและบุคลากรทางการศึกษามีหรือเลื่อนวิทยฐานะชำนาญการพิเศษ (สายงานการนิเทศการศึกษา) ดังนี้ ๑ ด.นวิชัย คุณธรรมและธรรมาบรรณวินัย ด.นที่ ๒ ด.นคความง ความสำเร็จ แร่นด้วย นางศรีนงนัฐม เปล่งลาไชกุล ผู้ทรงคุณวุฒิ และนายยุพิน ศรีทวงง ศึกษานิเทศก์ สพม.นครพนม เขต ๑ โดยมี นายณัฏฐชัย ไชยมงคล รอง ผอ.สพม.นครพนม นายศักดิ์ศิกา ไลศิตา พ.อ.กฤษณ์กิตติ ติตตนาและประธานผลกรจัดการศึกษา ร่วมเป็นเกียรติในการประเมินดังกล่าว ณ ห้องประชุม ๒๐๖งาน สพม.นครพนม

งานประชาสัมพันธ์ กลุ่มบริหารงานบุคคล สพม.นครพนม  
โทรสาร 042-513973 โทรสาร 042-520940  
นางสาวอริสรา พงษ์อุทก นักประชาสัมพันธ์

<http://sesaonkp.org/>  
Facebook: สพม.นครพนม





# การบรรจุและแต่งตั้งครูผู้ช่วย / การประชุมคณะกรรมการและชี้แจงการใช้งานโปรแกรม ก.พ. ๗ และ ก.ค.ศ. ๑๖ ออนไลน์ / การพิจารณากลับกรองการเลื่อนเงินเดือน

**จดหมายข่าวประชาสัมพันธ์**  
สำนักงานเขตพื้นที่การศึกษา หรือเขตพื้นที่นครพนม

**ฉบับที่ ๒๕๘๓ วันที่ ๑๑ ตุลาคม ๒๕๖๕**

นายฉัตรชัย ไชยมงคล รอง ผอ.สพม.นครพนม ประชุมเชิงปฏิบัติการตรวจสอบ และจัดทำข้อมูลทะเบียนประวัติ ก.พ.๗/ก.ค.ศ.๑๖ สำหรับพัฒนาระบบบริการ สำนัก ก.พ.๗/ก.ค.ศ. ๑๖ ผ่านระบบออนไลน์ ครั้งที่ ๓

วันจันทร์ที่ ๑๑ ตุลาคม ๒๕๖๕ เวลา ๐๙.๐๐ น. ดร.พิศุทธิ์ กิตศรีพรพันธุ์ ผอ.สพม.นครพนม มอบหมายให้ นายฉัตรชัย ไชยมงคล รอง ผอ.สพม.นครพนม ประชุมเชิงปฏิบัติการตรวจสอบ และจัดทำข้อมูลทะเบียนประวัติ ก.พ.๗/ก.ค.ศ.๑๖ สำหรับพัฒนาระบบบริการ สำนัก ก.พ.๗/ก.ค.ศ. ๑๖ ผ่านระบบออนไลน์ ครั้งที่ ๓ ณ ห้องประชุมกองกลาง อบ.ศรีสวัสดิ์ ผอ.กลุ่มบริหารงานบุคคล นายชัยนิพนธ์ เจริญชาติ รท.มอ.กลุ่มส่งเสริมการศึกษากองกลาง และบุคลากรที่เกี่ยวข้อง ณ ห้องประชุมภัทรา สมม.นครพนม

<http://sesaonkp.org/>  
Facebook : สพม.นครพนม

งานประชาสัมพันธ์ กลุ่มงานยุทธศาสตร์ สม.นครพนม โทรศัทพ์ 042-513973 โทรสาร 042-520940 นางสาวอริสรา พงศ์สุภา นักประชาสัมพันธ์

**จดหมายข่าวประชาสัมพันธ์**  
สำนักงานเขตพื้นที่การศึกษา หรือเขตพื้นที่นครพนม

**ฉบับที่ ๒๕๘๓ วันที่ ๑๑ ตุลาคม ๒๕๖๕**

นายภักดิน ลดาตจักรานนท์ รอง ผอ.สพม.นครพนม ประธานการรับรายงานตัว เพื่อบรรจุและแต่งตั้งบุคคลเข้ารับราชการเป็นข้าราชการครู และบุคลากรทางการศึกษา ตำแหน่งครูผู้ช่วย

วันจันทร์ที่ ๑๑ ตุลาคม ๒๕๖๕ เวลา ๐๙.๐๐ น. ดร.พิศุทธิ์ กิตศรีพรพันธุ์ ผอ.สพม.นครพนม มอบหมายให้ นายภักดิน ลดาตจักรานนท์ รอง ผอ.สพม.นครพนม ประธานการรับรายงานตัวเพื่อบรรจุ และแต่งตั้งบุคคลเข้ารับราชการเป็นข้าราชการครูและบุคลากรทางการศึกษา ตำแหน่งครูผู้ช่วย พร้อมด้วย นางสมนัน ศรีสวัสดิ์ ผอ.กลุ่มบริหารงานบุคคล ณ ห้องประชุมภัทรา สม.นครพนม

<http://sesaonkp.org/>  
Facebook : สพม.นครพนม

งานประชาสัมพันธ์ กลุ่มงานยุทธศาสตร์ สม.นครพนม โทรศัทพ์ 042-513973 โทรสาร 042-520940 นางสาวอริสรา พงศ์สุภา นักประชาสัมพันธ์

**จดหมายข่าวประชาสัมพันธ์**  
สำนักงานเขตพื้นที่การศึกษา หรือเขตพื้นที่นครพนม

**ฉบับที่ ๒๕๘๔ วันที่ ๒๐ ตุลาคม ๒๕๖๕**

ดร.พิศุทธิ์ กิตศรีพรพันธุ์ ผอ.สพม.นครพนม ประธานการประชุมคณะกรรมการกั่นกรอง การเลื่อนเงินเดือนข้าราชการครูและบุคลากรทางการศึกษา ตำแหน่งบุคลากรทางการศึกษาอื่น ตามมาตรา ๓๘ ค.(๒) ระดับเขตพื้นที่การศึกษา ครั้งที่ ๒ (๑ ตุลาคม ๒๕๖๕)

วันพฤหัสบดีที่ ๒๐ ตุลาคม ๒๕๖๕ เวลา ๑๓.๐๐ น. ดร.พิศุทธิ์ กิตศรีพรพันธุ์ ผอ.สพม.นครพนม ประธานการประชุมคณะกรรมการกั่นกรองการเลื่อนเงินเดือนข้าราชการครูและบุคลากรทางการศึกษา ตำแหน่งบุคลากรทางการศึกษาอื่นตามมาตรา ๓๘ ค.(๒) ระดับเขตพื้นที่การศึกษา ครั้งที่ ๒ (๑ ตุลาคม ๒๕๖๕) พร้อมด้วย นายภักดิน ลดาตจักรานนท์ รอง ผอ.สพม.นครพนม ผู้อำนวยการสถานศึกษา ผู้อำนวยการกลุ่มบริหารงานบุคคล และบุคลากรกลุ่มบริหารงานบุคคล ห้องประชุมภัทรา สำนักงานเขตพื้นที่การศึกษา นครพนม

<http://sesaonkp.org/>  
Facebook : สพม.นครพนม

งานประชาสัมพันธ์ กลุ่มงานยุทธศาสตร์ สม.นครพนม โทรศัทพ์ 042-513973 โทรสาร 042-520940 นางสาวอริสรา พงศ์สุภา นักประชาสัมพันธ์

**จดหมายข่าวประชาสัมพันธ์**  
สำนักงานเขตพื้นที่การศึกษา หรือเขตพื้นที่นครพนม

**ฉบับที่ ๒๕๘๔ วันที่ ๒๐ ตุลาคม ๒๕๖๕**

นายฉัตรชัย ไชยมงคล รอง ผอ.สพม.นครพนม ประธานการประชุมชี้แจงการใช้งานระบบทะเบียนประวัติข้าราชการอิเล็กทรอนิกส์ รุ่นที่ ๑ - ๒

วันศุกร์ที่ ๒๐ ตุลาคม ๒๕๖๕ เวลา ๑๓.๐๐ น. ดร.พิศุทธิ์ กิตศรีพรพันธุ์ ผอ.สพม.นครพนม มอบหมายให้ นายฉัตรชัย ไชยมงคล รอง ผอ.สพม.นครพนม เป็นประธานการประชุมชี้แจงการใช้งานระบบทะเบียนประวัติข้าราชการอิเล็กทรอนิกส์ รุ่นที่ ๑-๒ ประชุมผ่านระบบ Google meet ณ ห้องประชุมภัทรา สม.นครพนม

<http://sesaonkp.org/>  
Facebook : สพม.นครพนม

งานประชาสัมพันธ์ กลุ่มงานยุทธศาสตร์ สม.นครพนม โทรศัทพ์ 042-513973 โทรสาร 042-520940 นางสาวอริสรา พงศ์สุภา นักประชาสัมพันธ์



**มติที่ ๑๓๙ วันที่ ๒๕ เมษายน ๒๕๖๖**  
 ดร.พิศุทธิ์ กิติศรีวรพันธุ์ ผอ.สพม.นครพนม  
 ประชุม อ.ก.ค.ศ. เขตพื้นที่การศึกษามัธยมศึกษา นครพนม  
 ครั้งที่ ๔/๒๕๖๖



วันศุกร์ที่ ๒๕ เมษายน ๒๕๖๖ เวลา ๑๓.๓๐ น. ดร.พิศุทธิ์ กิติศรีวรพันธุ์ ผอ.สพม.นครพนม ประชุม อ.ก.ค.ศ. เขตพื้นที่การศึกษามัธยมศึกษา นครพนม ครั้งที่ ๔/๒๕๖๖ พร้อมด้วย นายภักดิ์ สดาดกระจันนัง รอง ผอ.สพม.นครพนม และนางละม่อม ศิริสวัสดิ์ดี ผอ.กลุ่มบริหารงานบุคคล โดยมี ผู้ช่วยศาสตราจารย์สุรศักดิ์ ศรีกระจำจ่าง คณบดีมหาวิทยาลัยราชภัฏศรีสะเกษ เป็นประธานการประชุม ณ ห้องประชุมกันทร สพม.นครพนม

<http://sesaonkp.org/>
 งานประชาสัมพันธ์ กลุ่มอำนวยการ สพม.นครพนม  
 โทรศัพท์ 042-513973 โทรสาร 042-513940  
 นางสาวอริศรา พงศ์สุภา นักประชาสัมพันธ์

Facebook : [sppm.นครพนม](https://www.facebook.com/sppm.nkrpnm)

ประชุมคณะกรรมการ อ.ก.ค.ศ.

**มติที่ ๑๓๑ วันที่ ๒๑ พฤษภาคม ๒๕๖๖**  
 ดร.พิศุทธิ์ กิติศรีวรพันธุ์ ผอ.สพม.นครพนม  
 ประชุม อ.ก.ค.ศ. เขตพื้นที่การศึกษามัธยมศึกษา นครพนม  
 ครั้งที่ ๕/๒๕๖๖



วันอังคารที่ ๒๑ พฤษภาคม ๒๕๖๖ เวลา ๑๙.๐๐ น. ดร.พิศุทธิ์ กิติศรีวรพันธุ์ ผอ.สพม.นครพนม ประชุม อ.ก.ค.ศ. เขตพื้นที่การศึกษามัธยมศึกษา นครพนม ครั้งที่ ๕/๒๕๖๖ พร้อมด้วย นายภักดิ์ สดาดกระจันนัง รอง ผอ.สพม.นครพนม และนางละม่อม ศิริสวัสดิ์ดี ผอ.กลุ่มบริหารงานบุคคล โดยมี ผู้ช่วยศาสตราจารย์สุรศักดิ์ ศรีกระจำจ่าง คณบดีมหาวิทยาลัยราชภัฏศรีสะเกษ เป็นประธานการประชุม ณ ห้องประชุมกันทร สพม.นครพนม

<http://sesaonkp.org/>
 งานประชาสัมพันธ์ กลุ่มอำนวยการ สพม.นครพนม  
 โทรศัพท์ 042-513973 โทรสาร 042-513940  
 นางสาวอริศรา พงศ์สุภา นักประชาสัมพันธ์

Facebook : [sppm.นครพนม](https://www.facebook.com/sppm.nkrpnm)





## ระบบบริหารงานบุคคลออนไลน์ สพม.นครพนม

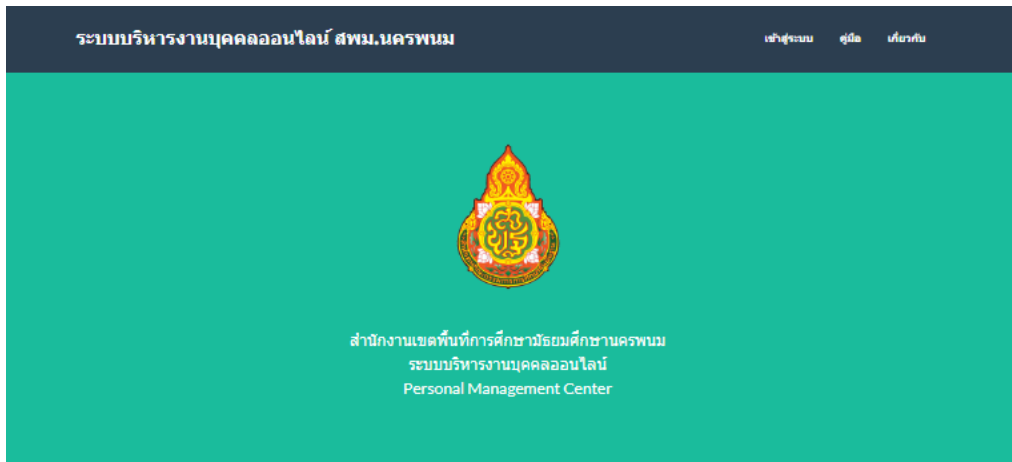

### คู่มือการใช้งานระบบบริหารงานบุคคลออนไลน์ (PMC)



#### ระบบบริหารงานบุคคลออนไลน์ สพม.นครพนม

|   |  |
|---|--|
| <ul style="list-style-type: none"> <li>หน้าหลัก</li> <li>กพ.7/ค.ศ.16 ออนไลน์</li> <li>รายงานอัตราค่าจ้าง</li> <li>รายงานข้อมูลบุคลากร</li> <li>รายงานข้อมูลการสอน</li> <li>รายงานข้อมูลผลงานรางวัล</li> <li>รายงานเกษียณอายุราชการ</li> <li>การรอกข้อมูลด้านวิชาการ</li> <li>การรอกข้อมูลผลงาน</li> <li>การรอกข้อมูลบุคลากร</li> <li>การรอกข้อมูลห้องเรียน</li> <li>สถานศึกษา</li> <li>ตั้งค่า</li> </ul> | <div style="border: 1px solid #ccc; padding: 5px; margin-bottom: 5px;"> <p><b>1</b><br/>ข้อมูลนักเรียน</p> <p>รายละเอียด</p> </div> <div style="border: 1px solid #ccc; padding: 5px; margin-bottom: 5px;"> <p><b>2</b><br/>ข้อมูลวิทยฐานะ</p> <p>รายละเอียด</p> </div> <div style="border: 1px solid #ccc; padding: 5px; margin-bottom: 5px;"> <p><b>3</b><br/>การศึกษาสูงสุด</p> <p>รายละเอียด</p> </div> <div style="border: 1px solid #ccc; padding: 5px;"> <p><b>4</b><br/>ข้อมูลบุคลากร</p> <p>รายละเอียด</p> </div> |
|---|--|

กราฟแสดงจำนวนวิทยฐานะ

สพม. นครพนม

| ประเภทวิทยฐานะ | จำนวน |
|----------------|-------|
| ไม่มีวิทยฐานะ  | ~750  |
| ชำนาญการ       | ~300  |
| ชำนาญการพิเศษ  | ~600  |
| เชี่ยวชาญ      | ~0    |
| เชี่ยวชาญพิเศษ | ~0    |



## ทะเบียนประวัติข้าราชการอิเล็กทรอนิกส์

👤 เจ้าหน้าที่/ผู้บริหารจัดระบบ



ทะเบียนประวัติข้าราชการอิเล็กทรอนิกส์

สำนักงานเขตพื้นที่การศึกษามัธยมศึกษานครพนม

Username

password

จำข้อมูลการล็อกอินไว้

**เข้าสู่ระบบ**

🏠 หน้าหลัก 📄 ข้อมูลเอกสาร 📧 คำร้องขอเอกสาร 🔍 ค้นหาข้อมูลเอกสาร ⚙️ ตั้งค่าระบบ 🗑️ เปลี่ยนรหัสผ่าน 🚪 Logout

ยินดีต้อนรับ น.ส.กัศิกา เปล่งทรัพย์ เข้าสู่โหมดบริหารจัดการระบบ



บันทึกข้อมูล nw.7



คำร้องขอเอกสาร



ค้นหาข้อมูลเอกสาร



รายงานการยื่นยื่นข้อมูล



รายงานสถิติการใช้งาน



ตั้งค่าระบบ



เปลี่ยนรหัสผ่าน



ออกจากระบบ

| รายการคำร้องขอเอกสารออนไลน์  |                                |                      |                              |                  |                        |                        |                   |                  |              |        |                |
|--|--------------------------------|----------------------|------------------------------|------------------|------------------------|------------------------|-------------------|------------------|--------------|--------|----------------|
| <span style="background-color: #e91e63; color: white; padding: 2px;">คำร้องทั้งหมด</span> <span style="background-color: #ff9800; color: white; padding: 2px;">รออนุมัติ</span> <span style="background-color: #4caf50; color: white; padding: 2px;">รับคำร้องแล้ว</span> <span style="background-color: #2196f3; color: white; padding: 2px;">รอให้ความเห็นเอกสาร</span> <span style="background-color: #9c27b0; color: white; padding: 2px;">รับรองสำเนาเรียบร้อยแล้ว</span> <span style="background-color: #f44336; color: white; padding: 2px;">รายการยกเลิกคำร้อง</span> <span style="background-color: #4caf50; color: white; padding: 2px;">ดำเนินการเสร็จสิ้นแล้ว</span> |                                |                      |                              |                  |                        |                        |                   |                  |              |        |                |
| ที่  | ชื่อ-สกุล                      | โรงเรียน             | ประเภทคำขอ                   | รายละเอียด       | วันที่ต้องการใช้เอกสาร | วันที่ยื่นคำขอ         | อนุมัติคำขอเอกสาร | การดำเนินงาน     | รายละเอียด   | เอกสาร | ยกเลิกคำร้อง   |
| 1  | นายประยัด ไซกา                 | โพนสวรรค์ราษฎร์พัฒนา | ขอควานโหลดเอกสาร จำนวน 1 ชุด | เก็บเพิ่มสะสมงาน | 12 พ.ค. 2566           | 12 พ.ค. 2566/10:17:45  |                   | รอควานโหลดเอกสาร | 📄 รายละเอียด | 📄      | 🚫 ยกเลิกคำร้อง |
| 2  | นางสาวมนชนัด แวงอิสาร          | นาทมวิทยา            | ขอควานโหลดเอกสาร จำนวน 1 ชุด | ขอย้าย           | 30 มี.ค. 2566          | 29 มี.ค. 2566/12:25:05 |                   | รอควานโหลดเอกสาร | 📄 รายละเอียด | 📄      | 🚫 ยกเลิกคำร้อง |
| 3  | น.ส.รุจิราภา รัตน์นคร          | นครพนมวิทยาคม        | ขอควานโหลดเอกสาร จำนวน 1 ชุด | เก็บเพิ่มสะสมงาน | 28 มี.ค. 2566          | 28 มี.ค. 2566/10:25:31 |                   | รอควานโหลดเอกสาร | 📄 รายละเอียด | 📄      | 🚫 ยกเลิกคำร้อง |
| 4  | นางกัศิกาเพ็ชรรัตน์ แก้วมณีชัย | เรณูนครวิทยานุกูล    | ขอควานโหลดเอกสาร จำนวน 1 ชุด | เก็บเพิ่มสะสมงาน | 21 มี.ค. 2566          | 21 มี.ค. 2566/15:09:15 |                   | รอควานโหลดเอกสาร | 📄 รายละเอียด | 📄      | 🚫 ยกเลิกคำร้อง |



## คณะผู้จัดทำ

### ที่ปรึกษา

นายพิศุทธิ์ กิติศรีวรพันธุ์

ผู้อำนวยการสำนักงานเขตพื้นที่การศึกษามัธยมศึกษานครพนม

### คณะผู้จัดทำ

นายภคิน ลดาตกิจรานนท์

รองผู้อำนวยการสำนักงานเขตพื้นที่การศึกษามัธยมศึกษานครพนม

นางละม่อม ศิริสวัสดิ์

ผู้อำนวยการกลุ่มบริหารงานบุคคล

จ.อ.ศักดา เพ็ญปรั่ง

นักทรัพยากรบุคคลชำนาญการ

น.ส.ทัตพิชา สมใจ

นักทรัพยากรบุคคลปฏิบัติการ

น.ส.กิริติกา เปล่งทรัพย์

เจ้าพนักงานธุรการปฏิบัติงาน

น.ส.ชนัญฐา สุขฉำ

เจ้าพนักงานธุรการปฏิบัติงาน

นางสุพิชญา สูงเทิง

พนักงานราชการทั่วไป ตำแหน่งนักทรัพยากรบุคคล

น.ส.ดรุณี เหมเมือง

พนักงานราชการทั่วไป ตำแหน่งนักทรัพยากรบุคคล

