

**รายงาน**  
**แผนชั้นเรียนเต็มรูป ระยะ 5 ปี**  
**(ปีการศึกษา 2565-2569)**  
**(ฉบับทบทวน ปีการศึกษา 2567)**

**และ**  
**แผนชั้นเรียนรายปี**  
**(ปีการศึกษา 2567)**



**สำนักงานเขตพื้นที่การศึกษามัธยมศึกษานครพนม**  
**สำนักงานคณะกรรมการการศึกษานี้พื้นฐาน**  
**กระทรวงศึกษาธิการ**



# คำนำ

สำนักงานเขตพื้นที่การศึกษามัธยมศึกษา นครพนม ได้จัดทำเอกสารรายงานแผนชั้นเรียน  
เต็มรูป ระยะ 5 ปี (ปีการศึกษา 2565 - 2569) (ฉบับทบทวน ปีการศึกษา 2567) และแผนชั้นเรียน  
รายปี (ปีการศึกษา 2567) โดยมีวัตถุประสงค์เพื่อให้หน่วยงานในสังกัด ได้ใช้เป็นกรอบในการกำหนดเป้าหมาย  
การรับนักเรียน การจัดหาที่เรียนให้กับนักเรียน ตลอดจนใช้เป็นกรอบในการจัดตั้งและจัดสรรงบประมาณ  
รายจ่ายงบลงทุน สำหรับอาคารเรียน อาคารประกอบและสิ่งก่อสร้างอื่น โดยได้มีการปรับปรุงข้อมูลเป้าหมาย  
จำนวนนักเรียน ระหว่างปีการศึกษา 2567 - 2569 ให้มีความสอดคล้องกับข้อมูลนักเรียนตามสภาพจริง  
ตามแนวโน้มการลดลงของจำนวนเกิดประชากรที่มีอายุครบตามเกณฑ์ที่จะเข้าเรียนในระดับมัธยมศึกษาของ  
จังหวัดนครพนม

สำนักงานเขตพื้นที่การศึกษามัธยมศึกษา นครพนม หวังเป็นอย่างยิ่งว่าเอกสารรายงานฉบับนี้  
จะอำนวยความสะดวกต่อหน่วยงานในสังกัดตามวัตถุประสงค์ข้างต้น ส่งผลให้ผู้เรียนได้รับโอกาสและความเสมอ  
ภาคในการศึกษาขั้นพื้นฐานอย่างทั่วถึงและเป็นธรรม ท้ายนี้ ขอขอบคุณผู้บริหารการศึกษา ผู้บริหาร  
สถานศึกษา ข้าราชการครูและบุคลากรทางการศึกษาทุกท่าน ที่ได้เข้ามามีส่วนร่วมในการดำเนินงานจัดทำ  
แผนชั้นเรียนเต็มรูป ระยะ 5 ปี (ปีการศึกษา 2565-2569) (ฉบับทบทวน ปีการศึกษา 2567) และแผนชั้นเรียน  
รายปี (ปีการศึกษา 2567) ในครั้งนี้

สำนักงานเขตพื้นที่การศึกษามัธยมศึกษา นครพนม

15 มกราคม 2567

# สารบัญ

หน้า

คำนำ

สารบัญ

|           |   |         |
|-----------|---|---------|
| ส่วนที่ 1 | แผนชั้นเรียนเต็มรูป ระยะ 5 ปี (ปีการศึกษา 2565 - 2569)<br>(ฉบับทบทวน ปีการศึกษา 2567) | 1 - 73  |
| ส่วนที่ 2 | แผนชั้นเรียนรายปี (ปีการศึกษา 2567)   | 74 - 77 |
| ส่วนที่ 3 | การวิเคราะห์ข้อมูลจำนวนนักเรียนของสถานศึกษาในสังกัด<br>ระหว่างปีการศึกษา 2562 - 2566  | 78 - 89 |

ภาคผนวก

- คำสั่งสำนักงานเขตพื้นที่การศึกษามัธยมศึกษานครพนมที่ 274 / 2566
- ประกาศแผนชั้นเรียนรายปีของสถานศึกษาในสังกัด ปีการศึกษา 2567  
สังกัด สำนักงานเขตพื้นที่การศึกษามัธยมศึกษานครพนม

แผนชั้นเรียนเต็มรูปของสถานศึกษา สังกัด สำนักงานเขตพื้นที่การศึกษามัธยมศึกษา นครพนม ปีการศึกษา 2565-2569

โรงเรียน ปิยะมหาราชาลัย

| พื้นที่บริการ                | จำนวนห้องเรียน<br>ในอาคารเรียน<br>(OBEC Asset) | เป้าหมายจำนวนนักเรียนของแผนเต็มรูป ระยะ 5 ปีการศึกษา |     |      |     | วิเคราะห์แผนชั้นเรียนเต็มรูป |                      |
|------------------------------|--|--|-----|------|-----|------------------------------|----------------------|
|                              |  | ม.1  |     | ม.4  |     | ขนาด<br>(ห้องเรียน)          | รูปแบบ               |
|                              |  | ห้อง   | คน  | ห้อง | คน  |                              |                      |
| 1. หมู่ ทุกหมู่ ต. ในเมือง   | 40   | 12   | 457 | 10   | 372 | 66                           | 12-12-12////10-10-10 |
| 2. หมู่ ทุกหมู่ ต. หนองญาติ  |  |  |     |      |     |                              |                      |
| 3. หมู่ ทุกหมู่ ต. อาจสามารถ |  |  |     |      |     |                              |                      |
| 4. หมู่ ทุกหมู่ ต. ท่าค้อ    |  |  |     |      |     |                              |                      |

| ปีการศึกษา | แผนชั้นเรียนเต็มรูป ระยะ 5 ปีการศึกษา |     |      |     |      |     |      |     |      |     |      |     |      |       |
|------------|---------------------------------------|-----|------|-----|------|-----|------|-----|------|-----|------|-----|------|-------|
|            | ม.1                                   |     | ม.2  |     | ม.3  |     | ม.4  |     | ม.5  |     | ม.6  |     | รวม  |       |
|            | ห้อง                                  | คน  | ห้อง | คน  | ห้อง | คน  | ห้อง | คน  | ห้อง | คน  | ห้อง | คน  | ห้อง | คน    |
| 2565       | 12                                    | 457 | 12   | 471 | 11   | 403 | 10   | 372 | 10   | 372 | 10   | 372 | 65   | 2,447 |
| 2566       | 12                                    | 443 | 12   | 457 | 12   | 471 | 10   | 372 | 10   | 372 | 10   | 372 | 66   | 2,487 |
| 2567       | 12                                    | 437 | 12   | 443 | 12   | 457 | 10   | 372 | 10   | 372 | 10   | 372 | 66   | 2,453 |
| 2568       | 12                                    | 437 | 12   | 437 | 12   | 443 | 10   | 372 | 10   | 372 | 10   | 372 | 66   | 2,433 |
| 2569       | 12                                    | 437 | 12   | 437 | 12   | 437 | 10   | 372 | 10   | 372 | 10   | 372 | 66   | 2,427 |

แผนชั้นเรียนเต็มรูปของสถานศึกษา สังกัด สำนักงานเขตพื้นที่การศึกษามัธยมศึกษา นครพนม ปีการศึกษา 2565-2569

โรงเรียน คำเตยอุบลรัตน์

| พื้นที่บริการ           | จำนวนห้องเรียน<br>ในอาคารเรียน<br>(OBEC Asset) | เป้าหมายจำนวนนักเรียนของแผนเต็มรูป ระยะ 5 ปีการศึกษา |    |      |    | วิเคราะห์แผนชั้นเรียนเต็มรูป |                |
|-------------------------|--|--|----|------|----|------------------------------|----------------|
|                         |  | ม.1  |    | ม.4  |    | ขนาด<br>(ห้องเรียน)          | รูปแบบ         |
|                         |  | ห้อง   | คน | ห้อง | คน |                              |                |
| 1. หมู่ 1-18 ต. คำเตย   | 32   | 3  | 90 | 3    | 85 | 18                           | 3-3-3////3-3-3 |
| 2. หมู่ 1-11 ต. ขามเต่า |  |  |    |      |    |                              |                |

| ปีการศึกษา | แผนชั้นเรียนเต็มรูป ระยะ 5 ปีการศึกษา |    |      |     |      |     |      |    |      |    |      |    |      |     |
|------------|---------------------------------------|----|------|-----|------|-----|------|----|------|----|------|----|------|-----|
|            | ม.1                                   |    | ม.2  |     | ม.3  |     | ม.4  |    | ม.5  |    | ม.6  |    | รวม  |     |
|            | ห้อง                                  | คน | ห้อง | คน  | ห้อง | คน  | ห้อง | คน | ห้อง | คน | ห้อง | คน | ห้อง | คน  |
| 2565       | 3                                     | 84 | 3    | 112 | 3    | 86  | 3    | 83 | 3    | 82 | 2    | 56 | 17   | 503 |
| 2566       | 2                                     | 79 | 3    | 84  | 3    | 112 | 2    | 50 | 3    | 83 | 3    | 82 | 16   | 490 |
| 2567       | 3                                     | 90 | 2    | 79  | 3    | 84  | 3    | 85 | 2    | 50 | 3    | 83 | 16   | 471 |
| 2568       | 3                                     | 90 | 3    | 90  | 2    | 79  | 2    | 70 | 3    | 85 | 2    | 50 | 15   | 464 |
| 2569       | 3                                     | 90 | 3    | 90  | 3    | 90  | 2    | 70 | 2    | 70 | 3    | 85 | 16   | 495 |

แผนชั้นเรียนเต็มรูปของสถานศึกษา สังกัด สำนักงานเขตพื้นที่การศึกษามัธยมศึกษา นครพนม ปีการศึกษา 2565-2569

โรงเรียน นครพนมวิทยาคม

| พื้นที่บริการ  | จำนวนห้องเรียน<br>ในอาคารเรียน<br>(OBEC Asset) | เป้าหมายจำนวนนักเรียนของแผนเต็มรูป ระยะ 5 ปีการศึกษา |     |      |     | วิเคราะห์แผนชั้นเรียนเต็มรูป |                      |
|--|--|--|-----|------|-----|------------------------------|----------------------|
|  |  | ม.1  |     | ม.4  |     | ขนาด<br>(ห้องเรียน)          | รูปแบบ               |
|  |  | ห้อง   | คน  | ห้อง | คน  |                              |                      |
| 1. หมู่ - ต. ในเมือง                                   | 93   | 13   | 520 | 11   | 424 | 72                           | 13-13-13////11-11-11 |
| 2. หมู่ - ต. หนองแสง                                   |  |  |     |      |     |                              |                      |
| 3. หมู่ 1,2,3,4,5,6,7,8,9,10,<br>11,12,13 ต. หนองญาติ  |  |  |     |      |     |                              |                      |
| 4. หมู่ 1,2,3,4,5,6,7,8,9,10,<br>11 ต. อาจสามารถ       |  |  |     |      |     |                              |                      |
| 5. หมู่ 1,2,3,4,5,6,7,8,9,10,<br>11,12,13,14 ต. ท่าค้อ |  |  |     |      |     |                              |                      |

แผนชั้นเรียนเต็มรูปของสถานศึกษา สังกัด สำนักงานเขตพื้นที่การศึกษามัธยมศึกษา นครพนม ปีการศึกษา 2565-2569

โรงเรียน นครพนมวิทยาคม

| ปีการศึกษา | แผนชั้นเรียนเต็มรูป ระยะ 5 ปีการศึกษา |     |      |     |      |     |      |     |      |     |      |     |      |       |
|------------|---------------------------------------|-----|------|-----|------|-----|------|-----|------|-----|------|-----|------|-------|
|            | ม.1                                   |     | ม.2  |     | ม.3  |     | ม.4  |     | ม.5  |     | ม.6  |     | รวม  |       |
|            | ห้อง                                  | คน  | ห้อง | คน  | ห้อง | คน  | ห้อง | คน  | ห้อง | คน  | ห้อง | คน  | ห้อง | คน    |
| 2565       | 13                                    | 484 | 13   | 482 | 13   | 509 | 11   | 424 | 9    | 337 | 9    | 358 | 68   | 2,594 |
| 2566       | 12                                    | 465 | 13   | 484 | 13   | 482 | 9    | 357 | 11   | 424 | 9    | 337 | 67   | 2,549 |
| 2567       | 13                                    | 520 | 12   | 465 | 13   | 484 | 10   | 400 | 9    | 357 | 11   | 424 | 68   | 2,650 |
| 2568       | 13                                    | 520 | 13   | 520 | 12   | 465 | 10   | 400 | 10   | 400 | 9    | 357 | 67   | 2,662 |
| 2569       | 13                                    | 520 | 13   | 520 | 13   | 520 | 10   | 400 | 10   | 400 | 10   | 400 | 69   | 2,760 |

แผนชั้นเรียนเต็มรูปของสถานศึกษา สังกัด สำนักงานเขตพื้นที่การศึกษามัธยมศึกษานครพนม ปีการศึกษา 2565-2569

โรงเรียน ศรีโคตรบูรณ์

| พื้นที่บริการ                   | จำนวนห้องเรียน<br>ในอาคารเรียน<br>(OBEC Asset) | เป้าหมายจำนวนนักเรียนของแผนเต็มรูป ระยะ 5 ปีการศึกษา |    |      |    | วิเคราะห์แผนชั้นเรียนเต็มรูป |                |
|---------------------------------|--|--|----|------|----|------------------------------|----------------|
|                                 |  | ม.1  |    | ม.4  |    | ขนาด<br>(ห้องเรียน)          | รูปแบบ         |
|                                 |  | ห้อง   | คน | ห้อง | คน |                              |                |
| 1. หมู่ 3,4,10,13 ต. บ้านกลาง   | 18   | 3  | 91 | 3    | 84 | 18                           | 3-3-3////3-3-3 |
| 2. หมู่ 7 ต. บ้านกลาง           |  |  |    |      |    |                              |                |
| 3. หมู่ 1,2,11 ต. บ้านกลาง      |  |  |    |      |    |                              |                |
| 4. หมู่ 5,6,9,12 ต. บ้านกลาง    |  |  |    |      |    |                              |                |
| 5. หมู่ 8 ต. บ้านกลาง           |  |  |    |      |    |                              |                |
| 6. หมู่ 5,6,7,8,9 ต. บ้านดงขวาง |  |  |    |      |    |                              |                |
| 7. หมู่ 10 ต. บ้านดงขวาง        |  |  |    |      |    |                              |                |
| 8. หมู่ 5,6 ต. บ้านขามเฒ่า      |  |  |    |      |    |                              |                |



แผนชั้นเรียนเต็มรูปของสถานศึกษา สังกัด สำนักงานเขตพื้นที่การศึกษามัธยมศึกษา นครพนม ปีการศึกษา 2565-2569  
โรงเรียน ศรีโคตรบูรณ์

| ปีการศึกษา | แผนชั้นเรียนเต็มรูป ระยะ 5 ปีการศึกษา |    |      |    |      |    |      |    |      |    |      |    |      |     |
|------------|---------------------------------------|----|------|----|------|----|------|----|------|----|------|----|------|-----|
|            | ม.1                                   |    | ม.2  |    | ม.3  |    | ม.4  |    | ม.5  |    | ม.6  |    | รวม  |     |
|            | ห้อง                                  | คน | ห้อง | คน | ห้อง | คน | ห้อง | คน | ห้อง | คน | ห้อง | คน | ห้อง | คน  |
| 2565       | 2                                     | 78 | 3    | 81 | 3    | 92 | 2    | 60 | 2    | 42 | 2    | 54 | 14   | 407 |
| 2566       | 3                                     | 88 | 2    | 78 | 3    | 81 | 2    | 58 | 2    | 60 | 2    | 42 | 14   | 407 |
| 2567       | 3                                     | 91 | 3    | 88 | 2    | 78 | 3    | 81 | 2    | 58 | 2    | 60 | 15   | 456 |
| 2568       | 3                                     | 89 | 3    | 91 | 3    | 88 | 2    | 76 | 3    | 81 | 2    | 58 | 16   | 483 |
| 2569       | 3                                     | 83 | 3    | 89 | 3    | 91 | 3    | 84 | 2    | 76 | 3    | 81 | 17   | 504 |

แผนชั้นเรียนเต็มรูปของสถานศึกษา สังกัด สำนักงานเขตพื้นที่การศึกษามัธยมศึกษา นครพนม ปีการศึกษา 2565-2569

โรงเรียน บ้านผึ่งวิทยาคม

| พื้นที่บริการ          | จำนวนห้องเรียน<br>ในอาคารเรียน<br>(OBEC Asset) | เป้าหมายจำนวนนักเรียนของแผนเต็มรูป ระยะ 5 ปีการศึกษา |     |      |     | วิเคราะห์แผนชั้นเรียนเต็มรูป |                |
|------------------------|--|--|-----|------|-----|------------------------------|----------------|
|                        |  | ม.1  |     | ม.4  |     | ขนาด<br>(ห้องเรียน)          | รูปแบบ         |
|                        |  | ห้อง   | คน  | ห้อง | คน  |                              |                |
| 1. หมู่ 9 ต. บ้านผึ่ง  | 20   | 5  | 169 | 4    | 138 | 27                           | 5-5-5////4-4-4 |
| 2. หมู่ 7 ต. กุรุคุ    |  |  |     |      |     |                              |                |
| 3. หมู่ 5 ต. กุรุคุ    |  |  |     |      |     |                              |                |
| 4. หมู่ 10 ต. บ้านผึ่ง |  |  |     |      |     |                              |                |
| 5. หมู่ 1 ต. โพธิ์ตาก  |  |  |     |      |     |                              |                |
| 6. หมู่ 6 ต. บ้านผึ่ง  |  |  |     |      |     |                              |                |
| 7. หมู่ 2 ต. บ้านผึ่ง  |  |  |     |      |     |                              |                |
| 8. หมู่ 22 ต. บ้านผึ่ง |  |  |     |      |     |                              |                |
| 9. หมู่ 7 ต. บ้านผึ่ง  |  |  |     |      |     |                              |                |
| 10. หมู่ 10 ต. กุรุคุ  |  |  |     |      |     |                              |                |
| 11. หมู่ 6 ต. กุรุคุ   |  |  |     |      |     |                              |                |
| 12. หมู่ 4 ต. โพธิ์ตาก |  |  |     |      |     |                              |                |

แผนชั้นเรียนเต็มรูปของสถานศึกษา สังกัด สำนักงานเขตพื้นที่การศึกษามัธยมศึกษานครพนม ปีการศึกษา 2565-2569

โรงเรียน บ้านผึ้งวิทยาคม

| ปีการศึกษา | แผนชั้นเรียนเต็มรูป ระยะ 5 ปีการศึกษา |     |      |     |      |     |      |     |      |     |      |     |      |     |
|------------|---------------------------------------|-----|------|-----|------|-----|------|-----|------|-----|------|-----|------|-----|
|            | ม.1                                   |     | ม.2  |     | ม.3  |     | ม.4  |     | ม.5  |     | ม.6  |     | รวม  |     |
|            | ห้อง                                  | คน  | ห้อง | คน  | ห้อง | คน  | ห้อง | คน  | ห้อง | คน  | ห้อง | คน  | ห้อง | คน  |
| 2565       | 3                                     | 90  | 3    | 93  | 3    | 114 | 2    | 75  | 3    | 96  | 3    | 83  | 17   | 551 |
| 2566       | 3                                     | 103 | 3    | 90  | 3    | 93  | 3    | 82  | 2    | 75  | 3    | 96  | 17   | 539 |
| 2567       | 5                                     | 163 | 3    | 103 | 3    | 90  | 4    | 129 | 3    | 82  | 2    | 75  | 20   | 642 |
| 2568       | 5                                     | 169 | 5    | 163 | 3    | 103 | 4    | 129 | 4    | 129 | 3    | 82  | 24   | 775 |
| 2569       | 5                                     | 166 | 5    | 169 | 5    | 163 | 4    | 138 | 4    | 129 | 4    | 129 | 27   | 894 |

แผนชั้นเรียนเต็มรูปของสถานศึกษา สังกัด สำนักงานเขตพื้นที่การศึกษามัธยมศึกษานครพนม ปีการศึกษา 2565-2569

โรงเรียน ศรีบัวบานวิทยาคม

| พื้นที่บริการ           | จำนวนห้องเรียน<br>ในอาคารเรียน<br>(OBEC Asset) | เป้าหมายจำนวนนักเรียนของแผนเต็มรูป ระยะ 5 ปีการศึกษา |    |      |    | วิเคราะห์แผนชั้นเรียนเต็มรูป |                |
|-------------------------|--|--|----|------|----|------------------------------|----------------|
|                         |  | ม.1  |    | ม.4  |    | ขนาด<br>(ห้องเรียน)          | รูปแบบ         |
|                         |  | ห้อง   | คน | ห้อง | คน |                              |                |
| 1. หมู่ 1 ต. นาราชควาย  | 30   | 3  | 91 | 2    | 84 | 18                           | 3-3-3////3-3-3 |
| 2. หมู่ 2 ต. นาราชควาย  |  |  |    |      |    |                              |                |
| 3. หมู่ 3 ต. นาราชควาย  |  |  |    |      |    |                              |                |
| 4. หมู่ 4 ต. นาราชควาย  |  |  |    |      |    |                              |                |
| 5. หมู่ 10 ต. นาราชควาย |  |  |    |      |    |                              |                |
| 6. หมู่ 9 ต. นาราชควาย  |  |  |    |      |    |                              |                |
| 7. หมู่ 5 ต. นาราชควาย  |  |  |    |      |    |                              |                |
| 8. หมู่ 2 ต. หหนองญาติ  |  |  |    |      |    |                              |                |
| 9. หมู่ 1 ต. นาทราย     |  |  |    |      |    |                              |                |
| 10. หมู่ 7 ต. นาทราย    |  |  |    |      |    |                              |                |
| 11. หมู่ 8 ต. นาราชควาย |  |  |    |      |    |                              |                |

แผนชั้นเรียนเต็มรูปของสถานศึกษา สังกัด สำนักงานเขตพื้นที่การศึกษามัธยมศึกษา นครพนม ปีการศึกษา 2565-2569

โรงเรียน ศรีบัวบานวิทยาคม

| ปีการศึกษา | แผนชั้นเรียนเต็มรูป ระยะ 5 ปีการศึกษา |    |      |    |      |    |      |    |      |    |      |    |      |     |
|------------|---------------------------------------|----|------|----|------|----|------|----|------|----|------|----|------|-----|
|            | ม.1                                   |    | ม.2  |    | ม.3  |    | ม.4  |    | ม.5  |    | ม.6  |    | รวม  |     |
|            | ห้อง                                  | คน | ห้อง | คน | ห้อง | คน | ห้อง | คน | ห้อง | คน | ห้อง | คน | ห้อง | คน  |
| 2565       | 2                                     | 78 | 3    | 81 | 3    | 92 | 2    | 60 | 2    | 42 | 2    | 54 | 14   | 407 |
| 2566       | 3                                     | 88 | 2    | 78 | 3    | 81 | 2    | 58 | 2    | 60 | 2    | 42 | 14   | 407 |
| 2567       | 3                                     | 91 | 3    | 88 | 2    | 78 | 3    | 81 | 2    | 58 | 2    | 60 | 15   | 456 |
| 2568       | 3                                     | 89 | 3    | 91 | 3    | 88 | 2    | 76 | 3    | 81 | 2    | 58 | 16   | 483 |
| 2569       | 3                                     | 83 | 3    | 89 | 3    | 91 | 3    | 84 | 2    | 76 | 3    | 81 | 17   | 504 |

แผนชั้นเรียนเต็มรูปของสถานศึกษา สังกัด สำนักงานเขตพื้นที่การศึกษามัธยมศึกษา นครพนม ปีการศึกษา 2565-2569

โรงเรียน วังกระแจะวิทยาคม

| พื้นที่บริการ              | จำนวนห้องเรียน<br>ในอาคารเรียน<br>(OBEC Asset) | เป้าหมายจำนวนนักเรียนของแผนเต็มรูป ระยะ 5 ปีการศึกษา |    |      |    | วิเคราะห์แผนชั้นเรียนเต็มรูป |                |
|----------------------------|--|--|----|------|----|------------------------------|----------------|
|                            |  | ม.1  |    | ม.4  |    | ขนาด<br>(ห้องเรียน)          | รูปแบบ         |
|                            |  | ห้อง   | คน | ห้อง | คน |                              |                |
| 1. หมู่ 3,4,16 ต. บ้านผึ้ง | 16   | 2  | 60 | 1    | 40 | 9                            | 2-2-2////1-1-1 |
| 2. หมู่ 8,11 ต. นามะเขือ   |  |  |    |      |    |                              |                |
| 3. หมู่ 7 ต. นามะเขือ      |  |  |    |      |    |                              |                |
| 4. หมู่ 1 ต. กุดตาไ้       |  |  |    |      |    |                              |                |
| 5. หมู่ 2 ต. กุดตาไ้       |  |  |    |      |    |                              |                |

| ปีการศึกษา | แผนชั้นเรียนเต็มรูป ระยะ 5 ปีการศึกษา |    |      |    |      |    |      |    |      |    |      |    |      |     |
|------------|---------------------------------------|----|------|----|------|----|------|----|------|----|------|----|------|-----|
|            | ม.1                                   |    | ม.2  |    | ม.3  |    | ม.4  |    | ม.5  |    | ม.6  |    | รวม  |     |
|            | ห้อง                                  | คน | ห้อง | คน | ห้อง | คน | ห้อง | คน | ห้อง | คน | ห้อง | คน | ห้อง | คน  |
| 2565       | 2                                     | 56 | 2    | 54 | 2    | 60 | 1    | 32 | 1    | 30 | 1    | 36 | 9    | 268 |
| 2566       | 2                                     | 57 | 2    | 56 | 2    | 54 | 1    | 40 | 1    | 32 | 1    | 30 | 9    | 269 |
| 2567       | 2                                     | 60 | 2    | 57 | 2    | 56 | 1    | 30 | 1    | 40 | 1    | 32 | 9    | 275 |
| 2568       | 2                                     | 58 | 2    | 60 | 2    | 57 | 1    | 31 | 1    | 30 | 1    | 40 | 9    | 276 |
| 2569       | 2                                     | 55 | 2    | 58 | 2    | 60 | 1    | 26 | 1    | 31 | 1    | 30 | 9    | 260 |

แผนชั้นเรียนเต็มรูปของสถานศึกษา สังกัด สำนักงานเขตพื้นที่การศึกษามัธยมศึกษา นครพนม ปีการศึกษา 2565-2569

โรงเรียน ปลาปากวิทยา

| พื้นที่บริการ         | จำนวนห้องเรียน<br>ในอาคารเรียน<br>(OBEC Asset) | เป้าหมายจำนวนนักเรียนของแผนเต็มรูป ระยะ 5 ปีการศึกษา |     |      |     | วิเคราะห์แผนชั้นเรียนเต็มรูป |                |
|-----------------------|--|--|-----|------|-----|------------------------------|----------------|
|                       |  | ม.1  |     | ม.4  |     | ขนาด<br>(ห้องเรียน)          | รูปแบบ         |
|                       |  | ห้อง   | คน  | ห้อง | คน  |                              |                |
| 1. หมู่ 1 ต. ปลาปาก   | 73   | 7  | 280 | 5    | 190 | 36                           | 7-7-7////5-5-5 |
| 2. หมู่ 2 ต. ปลาปาก   |  |  |     |      |     |                              |                |
| 3. หมู่ 3 ต. ปลาปาก   |  |  |     |      |     |                              |                |
| 4. หมู่ 4 ต. ปลาปาก   |  |  |     |      |     |                              |                |
| 5. หมู่ 5 ต. ปลาปาก   |  |  |     |      |     |                              |                |
| 6. หมู่ 6 ต. ปลาปาก   |  |  |     |      |     |                              |                |
| 7. หมู่ 7 ต. ปลาปาก   |  |  |     |      |     |                              |                |
| 8. หมู่ 8 ต. ปลาปาก   |  |  |     |      |     |                              |                |
| 9. หมู่ 9 ต. ปลาปาก   |  |  |     |      |     |                              |                |
| 10. หมู่ 10 ต. ปลาปาก |  |  |     |      |     |                              |                |
| 11. หมู่ 11 ต. ปลาปาก |  |  |     |      |     |                              |                |
| 12. หมู่ 12 ต. ปลาปาก |  |  |     |      |     |                              |                |
| 13. หมู่ 13 ต. ปลาปาก |  |  |     |      |     |                              |                |
| 14. หมู่ 14 ต. ปลาปาก |  |  |     |      |     |                              |                |
| 15. หมู่ 15 ต. ปลาปาก |  |  |     |      |     |                              |                |

แผนชั้นเรียนเต็มรูปของสถานศึกษา สังกัด สำนักงานเขตพื้นที่การศึกษามัธยมศึกษา นครพนม ปีการศึกษา 2565-2569

โรงเรียน ปลาปากวิทยา

| พื้นที่บริการ         | จำนวนห้องเรียน<br>ในอาคารเรียน<br>(OBEC Asset) | เป้าหมายจำนวนนักเรียนของแผนเต็มรูป ระยะ 5 ปีการศึกษา |  |     |  | วิเคราะห์แผนชั้นเรียนเต็มรูป |        |
|-----------------------|--|--|--|-----|--|------------------------------|--------|
|                       |  | ม.1  |  | ม.4 |  | ขนาด<br>(ห้องเรียน)          | รูปแบบ |
| 16. หมู่ 16 ต. ปลาปาก |  |  |  |     |  |                              |        |

| ปีการศึกษา | แผนชั้นเรียนเต็มรูป ระยะ 5 ปีการศึกษา |     |      |     |      |     |      |     |      |     |      |     |      |       |
|------------|---------------------------------------|-----|------|-----|------|-----|------|-----|------|-----|------|-----|------|-------|
|            | ม.1                                   |     | ม.2  |     | ม.3  |     | ม.4  |     | ม.5  |     | ม.6  |     | รวม  |       |
|            | ห้อง                                  | คน  | ห้อง | คน  | ห้อง | คน  | ห้อง | คน  | ห้อง | คน  | ห้อง | คน  | ห้อง | คน    |
| 2565       | 6                                     | 216 | 6    | 228 | 6    | 211 | 5    | 186 | 4    | 126 | 4    | 123 | 31   | 1,090 |
| 2566       | 6                                     | 229 | 6    | 216 | 6    | 228 | 5    | 167 | 5    | 186 | 4    | 126 | 32   | 1,152 |
| 2567       | 7                                     | 270 | 6    | 229 | 6    | 216 | 5    | 180 | 5    | 167 | 5    | 186 | 34   | 1,248 |
| 2568       | 7                                     | 265 | 7    | 270 | 6    | 229 | 5    | 190 | 5    | 180 | 5    | 167 | 35   | 1,301 |
| 2569       | 7                                     | 280 | 7    | 265 | 7    | 270 | 5    | 190 | 5    | 190 | 5    | 180 | 36   | 1,375 |



แผนชั้นเรียนเต็มรูปของสถานศึกษา สังกัด สำนักงานเขตพื้นที่การศึกษามัธยมศึกษานครพนม ปีการศึกษา 2565-2569

โรงเรียน กุดาแก้ววิทยาคม

| พื้นที่บริการ                  | จำนวนห้องเรียน<br>ในอาคารเรียน<br>(OBEC Asset) | เป้าหมายจำนวนนักเรียนของแผนเต็มรูป ระยะ 5 ปีการศึกษา |     |      |    | วิเคราะห์แผนชั้นเรียนเต็มรูป |                |
|--------------------------------|--|--|-----|------|----|------------------------------|----------------|
|                                |  | ม.1  |     | ม.4  |    | ขนาด<br>(ห้องเรียน)          | รูปแบบ         |
|                                |  | ห้อง   | คน  | ห้อง | คน |                              |                |
| 1. หมู่ 4,5,7,9,10 ต. กุดาแก้ว | 28   | 3  | 108 | 2    | 52 | 15                           | 3-3-3////2-2-2 |
| 2. หมู่ 3,12 ต. กุดาแก้ว       |  |  |     |      |    |                              |                |
| 3. หมู่ 1 ต. กุดาแก้ว          |  |  |     |      |    |                              |                |
| 4. หมู่ 2 ต. กุดาแก้ว          |  |  |     |      |    |                              |                |
| 5. หมู่ 6 ต. กุดาแก้ว          |  |  |     |      |    |                              |                |
| 6. หมู่ 1,2,3,4,6 ต. นามะเขือ  |  |  |     |      |    |                              |                |
| 7. หมู่ 5,10 ต. นามะเขือ       |  |  |     |      |    |                              |                |
| 8. หมู่ 8,11 ต. นามะเขือ       |  |  |     |      |    |                              |                |

แผนชั้นเรียนเต็มรูปของสถานศึกษา สังกัด สำนักงานเขตพื้นที่การศึกษามัธยมศึกษานครพนม ปีการศึกษา 2565-2569

โรงเรียน กุตาไก่อวิทยาคม

| ปีการศึกษา | แผนชั้นเรียนเต็มรูป ระยะ 5 ปีการศึกษา |     |      |     |      |     |      |    |      |    |      |    |      |     |
|------------|---------------------------------------|-----|------|-----|------|-----|------|----|------|----|------|----|------|-----|
|            | ม.1                                   |     | ม.2  |     | ม.3  |     | ม.4  |    | ม.5  |    | ม.6  |    | รวม  |     |
|            | ห้อง                                  | คน  | ห้อง | คน  | ห้อง | คน  | ห้อง | คน | ห้อง | คน | ห้อง | คน | ห้อง | คน  |
| 2565       | 3                                     | 106 | 3    | 88  | 2    | 63  | 1    | 31 | 1    | 37 | 1    | 30 | 11   | 355 |
| 2566       | 2                                     | 80  | 3    | 106 | 3    | 88  | 1    | 28 | 1    | 31 | 1    | 37 | 11   | 370 |
| 2567       | 3                                     | 108 | 2    | 80  | 3    | 106 | 1    | 39 | 1    | 28 | 1    | 31 | 11   | 392 |
| 2568       | 3                                     | 103 | 3    | 108 | 2    | 80  | 2    | 52 | 1    | 39 | 1    | 28 | 12   | 410 |
| 2569       | 3                                     | 95  | 3    | 103 | 3    | 108 | 1    | 40 | 2    | 52 | 1    | 39 | 13   | 437 |

แผนชั้นเรียนเต็มรูปของสถานศึกษา สังกัด สำนักงานเขตพื้นที่การศึกษามัธยมศึกษานครพนม ปีการศึกษา 2565-2569

โรงเรียน มัธยมพัชรกิติยาภา 1 นครพนม

| พื้นที่บริการ               | จำนวนห้องเรียน<br>ในอาคารเรียน<br>(OBEC Asset) | เป้าหมายจำนวนนักเรียนของแผนเต็มรูป ระยะ 5 ปีการศึกษา |     |      |    | วิเคราะห์แผนชั้นเรียนเต็มรูป |                |
|-----------------------------|--|--|-----|------|----|------------------------------|----------------|
|                             |  | ม.1  |     | ม.4  |    | ขนาด<br>(ห้องเรียน)          | รูปแบบ         |
|                             |  | ห้อง   | คน  | ห้อง | คน |                              |                |
| 1. หมู่ 1,2,11,12 ต. หนองฮี | 34   | 4  | 151 | 3    | 95 | 21                           | 4-4-4////3-3-3 |
| 2. หมู่ 3,9 ต. หนองฮี       |  |  |     |      |    |                              |                |
| 3. หมู่ 4 ต. หนองฮี         |  |  |     |      |    |                              |                |
| 4. หมู่ 5 ต. หนองฮี         |  |  |     |      |    |                              |                |
| 5. หมู่ 6 ต. หนองฮี         |  |  |     |      |    |                              |                |
| 6. หมู่ 8 ต. หนองฮี         |  |  |     |      |    |                              |                |
| 7. หมู่ 7 ต. หนองฮี         |  |  |     |      |    |                              |                |

แผนชั้นเรียนเต็มรูปของสถานศึกษา สังกัด สำนักงานเขตพื้นที่การศึกษามัธยมศึกษา นครพนม ปีการศึกษา 2565-2569

โรงเรียน มัธยมพัชรกิติยาภา 1 นครพนม

| ปีการศึกษา | แผนชั้นเรียนเต็มรูป ระยะ 5 ปีการศึกษา |     |      |     |      |     |      |    |      |    |      |    |      |     |
|------------|---------------------------------------|-----|------|-----|------|-----|------|----|------|----|------|----|------|-----|
|            | ม.1                                   |     | ม.2  |     | ม.3  |     | ม.4  |    | ม.5  |    | ม.6  |    | รวม  |     |
|            | ห้อง                                  | คน  | ห้อง | คน  | ห้อง | คน  | ห้อง | คน | ห้อง | คน | ห้อง | คน | ห้อง | คน  |
| 2565       | 3                                     | 120 | 3    | 86  | 4    | 128 | 2    | 59 | 2    | 58 | 2    | 54 | 16   | 505 |
| 2566       | 3                                     | 92  | 3    | 120 | 3    | 86  | 2    | 65 | 2    | 59 | 2    | 58 | 15   | 480 |
| 2567       | 4                                     | 135 | 3    | 92  | 3    | 120 | 2    | 77 | 2    | 65 | 2    | 59 | 16   | 548 |
| 2568       | 4                                     | 151 | 4    | 135 | 3    | 92  | 3    | 95 | 2    | 77 | 2    | 65 | 18   | 615 |
| 2569       | 4                                     | 138 | 4    | 151 | 4    | 135 | 3    | 88 | 3    | 95 | 2    | 77 | 20   | 684 |

แผนชั้นเรียนเต็มรูปของสถานศึกษา สังกัด สำนักงานเขตพื้นที่การศึกษามัธยมศึกษา นครพนม ปีการศึกษา 2565-2569

โรงเรียน ธรรมโฆสิตวิทยา

| พื้นที่บริการ             | จำนวนห้องเรียน<br>ในอาคารเรียน<br>(OBEC Asset) | เป้าหมายจำนวนนักเรียนของแผนเต็มรูป ระยะ 5 ปีการศึกษา |    |      |    | วิเคราะห์แผนชั้นเรียนเต็มรูป |                |
|---------------------------|--|--|----|------|----|------------------------------|----------------|
|                           |  | ม.1  |    | ม.4  |    | ขนาด<br>(ห้องเรียน)          | รูปแบบ         |
|                           |  | ห้อง   | คน | ห้อง | คน |                              |                |
| 1. หมู่ 4, 8,10 ต. โคกสูง | 15   | 1  | 30 | 1    | 30 | 6                            | 1-1-1////1-1-1 |
| 2. หมู่ 5 ต. โคกสูง       |  |  |    |      |    |                              |                |
| 3. หมู่ 1,9 ต. โคกสูง     |  |  |    |      |    |                              |                |

| ปีการศึกษา | แผนชั้นเรียนเต็มรูป ระยะ 5 ปีการศึกษา |    |      |    |      |    |      |    |      |    |      |    |      |     |
|------------|---------------------------------------|----|------|----|------|----|------|----|------|----|------|----|------|-----|
|            | ม.1                                   |    | ม.2  |    | ม.3  |    | ม.4  |    | ม.5  |    | ม.6  |    | รวม  |     |
|            | ห้อง                                  | คน | ห้อง | คน | ห้อง | คน | ห้อง | คน | ห้อง | คน | ห้อง | คน | ห้อง | คน  |
| 2565       | 1                                     | 28 | 1    | 31 | 1    | 28 | 1    | 22 | 1    | 9  | 1    | 16 | 6    | 134 |
| 2566       | 1                                     | 19 | 1    | 28 | 1    | 31 | 1    | 18 | 1    | 22 | 1    | 9  | 6    | 127 |
| 2567       | 1                                     | 30 | 1    | 19 | 1    | 28 | 1    | 30 | 1    | 18 | 1    | 22 | 6    | 147 |
| 2568       | 1                                     | 30 | 1    | 30 | 1    | 19 | 1    | 30 | 1    | 30 | 1    | 18 | 6    | 157 |
| 2569       | 1                                     | 30 | 1    | 30 | 1    | 30 | 1    | 30 | 1    | 30 | 1    | 30 | 6    | 180 |

แผนชั้นเรียนเต็มรูปของสถานศึกษา สังกัด สำนักงานเขตพื้นที่การศึกษามัธยมศึกษานครพนม ปีการศึกษา 2565-2569

โรงเรียน โคกสว่างประชาสรรค์

| พื้นที่บริการ           | จำนวนห้องเรียน<br>ในอาคารเรียน<br>(OBEC Asset) | เป้าหมายจำนวนนักเรียนของแผนเต็มรูป ระยะ 5 ปีการศึกษา |    |      |    | วิเคราะห์แผนชั้นเรียนเต็มรูป |                |
|-------------------------|--|--|----|------|----|------------------------------|----------------|
|                         |  | ม.1  |    | ม.4  |    | ขนาด<br>(ห้องเรียน)          | รูปแบบ         |
|                         |  | ห้อง   | คน | ห้อง | คน |                              |                |
| 1. หมู่ 4,6 ต. โคกสว่าง | 9  | 3  | 85 | 1    | 39 | 12                           | 3-3-3////1-1-1 |
| 2. หมู่ 3,7 ต. โคกสว่าง |  |  |    |      |    |                              |                |
| 3. หมู่ 5 ต. โคกสว่าง   |  |  |    |      |    |                              |                |
| 4. หมู่ 1,8 ต. โคกสว่าง |  |  |    |      |    |                              |                |
| 5. หมู่ 2 ต. โคกสว่าง   |  |  |    |      |    |                              |                |
| 6. หมู่ 2 ต. โคกสูง     |  |  |    |      |    |                              |                |
| 7. หมู่ 3 ต. โคกสูง     |  |  |    |      |    |                              |                |
| 8. หมู่ 2 ต. โคกสี      |  |  |    |      |    |                              |                |

แผนชั้นเรียนเต็มรูปของสถานศึกษา สังกัด สำนักงานเขตพื้นที่การศึกษามัธยมศึกษานครพนม ปีการศึกษา 2565-2569

โรงเรียน โคกสว่างประชาสรรค์

| ปีการศึกษา | แผนชั้นเรียนเต็มรูป ระยะ 5 ปีการศึกษา |    |      |    |      |    |      |    |      |    |      |    |      |     |
|------------|---------------------------------------|----|------|----|------|----|------|----|------|----|------|----|------|-----|
|            | ม.1                                   |    | ม.2  |    | ม.3  |    | ม.4  |    | ม.5  |    | ม.6  |    | รวม  |     |
|            | ห้อง                                  | คน | ห้อง | คน | ห้อง | คน | ห้อง | คน | ห้อง | คน | ห้อง | คน | ห้อง | คน  |
| 2565       | 1                                     | 37 | 1    | 34 | 1    | 21 | 1    | 32 | 1    | 12 | 1    | 18 | 6    | 154 |
| 2566       | 1                                     | 39 | 1    | 37 | 1    | 34 | 1    | 4  | 1    | 32 | 1    | 12 | 6    | 158 |
| 2567       | 2                                     | 75 | 1    | 39 | 1    | 37 | 1    | 37 | 1    | 4  | 1    | 32 | 7    | 224 |
| 2568       | 2                                     | 75 | 2    | 75 | 1    | 39 | 1    | 30 | 1    | 37 | 1    | 4  | 8    | 260 |
| 2569       | 3                                     | 85 | 2    | 75 | 2    | 75 | 1    | 39 | 1    | 30 | 1    | 37 | 10   | 341 |

แผนชั้นเรียนเต็มรูปของสถานศึกษา สังกัด สำนักงานเขตพื้นที่การศึกษามัธยมศึกษานครพนม ปีการศึกษา 2565-2569

โรงเรียน มหาชัยวิทยาคม

| พื้นที่บริการ         | จำนวนห้องเรียน<br>ในอาคารเรียน<br>(OBEC Asset) | เป้าหมายจำนวนนักเรียนของแผนเต็มรูป ระยะ 5 ปีการศึกษา |     |      |    | วิเคราะห์แผนชั้นเรียนเต็มรูป |                |
|-----------------------|--|--|-----|------|----|------------------------------|----------------|
|                       |  | ม.1  |     | ม.4  |    | ขนาด<br>(ห้องเรียน)          | รูปแบบ         |
|                       |  | ห้อง   | คน  | ห้อง | คน |                              |                |
| 1. หมู่ 1 ต. มหาชัย   | 28   | 3  | 113 | 2    | 80 | 15                           | 3-3-3////2-2-2 |
| 2. หมู่ 2 ต. มหาชัย   |  |  |     |      |    |                              |                |
| 3. หมู่ 4 ต. มหาชัย   |  |  |     |      |    |                              |                |
| 4. หมู่ 5 ต. มหาชัย   |  |  |     |      |    |                              |                |
| 5. หมู่ 6 ต. มหาชัย   |  |  |     |      |    |                              |                |
| 6. หมู่ 7 ต. มหาชัย   |  |  |     |      |    |                              |                |
| 7. หมู่ 8 ต. วังตามัว |  |  |     |      |    |                              |                |
| 8. หมู่ 3 ต. วังตามัว |  |  |     |      |    |                              |                |
| 9. หมู่ 3 ต. มหาชัย   |  |  |     |      |    |                              |                |
| 10. หมู่ 2 ต. มหาชัย  |  |  |     |      |    |                              |                |



แผนชั้นเรียนเต็มรูปของสถานศึกษา สังกัด สำนักงานเขตพื้นที่การศึกษามัธยมศึกษา นครพนม ปีการศึกษา 2565-2569

โรงเรียน มหาชัยวิทยาคม

| ปีการศึกษา | แผนชั้นเรียนเต็มรูป ระยะ 5 ปีการศึกษา |     |      |     |      |     |      |    |      |    |      |    |      |     |
|------------|---------------------------------------|-----|------|-----|------|-----|------|----|------|----|------|----|------|-----|
|            | ม.1                                   |     | ม.2  |     | ม.3  |     | ม.4  |    | ม.5  |    | ม.6  |    | รวม  |     |
|            | ห้อง                                  | คน  | ห้อง | คน  | ห้อง | คน  | ห้อง | คน | ห้อง | คน | ห้อง | คน | ห้อง | คน  |
| 2565       | 2                                     | 54  | 2    | 51  | 2    | 56  | 2    | 47 | 2    | 41 | 1    | 20 | 11   | 269 |
| 2566       | 2                                     | 54  | 2    | 54  | 2    | 51  | 1    | 35 | 2    | 47 | 2    | 41 | 11   | 282 |
| 2567       | 3                                     | 100 | 2    | 54  | 2    | 54  | 2    | 48 | 1    | 35 | 2    | 47 | 12   | 338 |
| 2568       | 3                                     | 113 | 3    | 100 | 2    | 54  | 2    | 54 | 2    | 48 | 1    | 35 | 13   | 404 |
| 2569       | 3                                     | 99  | 3    | 113 | 3    | 100 | 2    | 80 | 2    | 54 | 2    | 48 | 15   | 494 |

แผนชั้นเรียนเต็มรูปของสถานศึกษา สังกัด สำนักงานเขตพื้นที่การศึกษามัธยมศึกษา นครพนม ปีการศึกษา 2565-2569

โรงเรียน ธาตุพนม

| พื้นที่บริการ        | จำนวนห้องเรียน<br>ในอาคารเรียน<br>(OBEC Asset) | เป้าหมายจำนวนนักเรียนของแผนเต็มรูป ระยะ 5 ปีการศึกษา |     |      |     | วิเคราะห์แผนชั้นเรียนเต็มรูป |                      |
|----------------------|--|--|-----|------|-----|------------------------------|----------------------|
|                      |  | ม.1  |     | ม.4  |     | ขนาด<br>(ห้องเรียน)          | รูปแบบ               |
|                      |  | ห้อง   | คน  | ห้อง | คน  |                              |                      |
| หมู่บ้านที่รับผิดชอบ | 82   | 13   | 504 | 12   | 468 | 75                           | 13-13-13////12-12-12 |

| ปีการศึกษา | แผนชั้นเรียนเต็มรูป ระยะ 5 ปีการศึกษา |     |      |     |      |     |      |     |      |     |      |     |      |       |
|------------|---------------------------------------|-----|------|-----|------|-----|------|-----|------|-----|------|-----|------|-------|
|            | ม.1                                   |     | ม.2  |     | ม.3  |     | ม.4  |     | ม.5  |     | ม.6  |     | รวม  |       |
|            | ห้อง                                  | คน  | ห้อง | คน  | ห้อง | คน  | ห้อง | คน  | ห้อง | คน  | ห้อง | คน  | ห้อง | คน    |
| 2565       | 10                                    | 388 | 12   | 444 | 11   | 437 | 10   | 385 | 9    | 333 | 8    | 298 | 60   | 2,285 |
| 2566       | 11                                    | 433 | 10   | 388 | 12   | 444 | 10   | 371 | 10   | 385 | 9    | 333 | 62   | 2,354 |
| 2567       | 13                                    | 504 | 11   | 433 | 10   | 388 | 12   | 468 | 10   | 371 | 10   | 385 | 66   | 2,549 |
| 2568       | 13                                    | 504 | 13   | 504 | 11   | 433 | 12   | 468 | 12   | 468 | 10   | 371 | 71   | 2,748 |
| 2569       | 13                                    | 504 | 13   | 504 | 13   | 504 | 12   | 468 | 12   | 468 | 12   | 468 | 75   | 2,916 |

แผนชั้นเรียนเต็มรูปของสถานศึกษา สังกัด สำนักงานเขตพื้นที่การศึกษามัธยมศึกษานครพนม ปีการศึกษา 2565-2569

โรงเรียน อุ่มเหมาประชาสรรค์

| พื้นที่บริการ             | จำนวนห้องเรียน<br>ในอาคารเรียน<br>(OBEC Asset) | เป้าหมายจำนวนนักเรียนของแผนเต็มรูป ระยะ 5 ปีการศึกษา |     |      |     | วิเคราะห์แผนชั้นเรียนเต็มรูป |                |
|---------------------------|--|--|-----|------|-----|------------------------------|----------------|
|                           |  | ม.1  |     | ม.4  |     | ขนาด<br>(ห้องเรียน)          | รูปแบบ         |
|                           |  | ห้อง   | คน  | ห้อง | คน  |                              |                |
| 1. หมู่ 4,8 ต. นาหนาด     | 49   | 3  | 118 | 3    | 107 | 18                           | 3-3-3////3-3-3 |
| 2. หมู่ 7,4,9 ต. น้ำก่ำ   |  |  |     |      |     |                              |                |
| 3. หมู่ 5 ต. อุ่มเหมา     |  |  |     |      |     |                              |                |
| 4. หมู่ 8 ต. ดงหมู        |  |  |     |      |     |                              |                |
| 5. หมู่ 3 ต. ชะโนดน้อย    |  |  |     |      |     |                              |                |
| 6. หมู่ 8 ต. ฝั่งแดง      |  |  |     |      |     |                              |                |
| 7. หมู่ 6 ต. น้ำก่ำ       |  |  |     |      |     |                              |                |
| 8. หมู่ 1,2,3 ต. อุ่มเหมา |  |  |     |      |     |                              |                |

แผนชั้นเรียนเต็มรูปของสถานศึกษา สังกัด สำนักงานเขตพื้นที่การศึกษามัธยมศึกษา นครพนม ปีการศึกษา 2565-2569  
โรงเรียน อุ่มเหมาประชาสรรค์

| ปีการศึกษา | แผนชั้นเรียนเต็มรูป ระยะ 5 ปีการศึกษา |     |      |     |      |     |      |     |      |    |      |    |      |     |
|------------|---------------------------------------|-----|------|-----|------|-----|------|-----|------|----|------|----|------|-----|
|            | ม.1                                   |     | ม.2  |     | ม.3  |     | ม.4  |     | ม.5  |    | ม.6  |    | รวม  |     |
|            | ห้อง                                  | คน  | ห้อง | คน  | ห้อง | คน  | ห้อง | คน  | ห้อง | คน | ห้อง | คน | ห้อง | คน  |
| 2565       | 3                                     | 110 | 3    | 107 | 3    | 103 | 3    | 99  | 3    | 98 | 3    | 96 | 18   | 613 |
| 2566       | 3                                     | 108 | 3    | 110 | 3    | 107 | 3    | 89  | 3    | 99 | 3    | 98 | 18   | 611 |
| 2567       | 3                                     | 103 | 3    | 108 | 3    | 110 | 3    | 98  | 3    | 89 | 3    | 99 | 18   | 607 |
| 2568       | 3                                     | 111 | 3    | 103 | 3    | 108 | 3    | 97  | 3    | 98 | 3    | 89 | 18   | 606 |
| 2569       | 3                                     | 118 | 3    | 111 | 3    | 103 | 3    | 107 | 3    | 97 | 3    | 98 | 18   | 634 |

แผนชั้นเรียนเต็มรูปของสถานศึกษา สังกัด สำนักงานเขตพื้นที่การศึกษามัธยมศึกษานครพนม ปีการศึกษา 2565-2569

โรงเรียน โพนแพงพิทยาคม

| พื้นที่บริการ             | จำนวนห้องเรียน<br>ในอาคารเรียน<br>(OBEC Asset) | เป้าหมายจำนวนนักเรียนของแผนเต็มรูป ระยะ 5 ปีการศึกษา |    |      |    | วิเคราะห์แผนชั้นเรียนเต็มรูป |                |
|---------------------------|--|--|----|------|----|------------------------------|----------------|
|                           |  | ม.1  |    | ม.4  |    | ขนาด<br>(ห้องเรียน)          | รูปแบบ         |
|                           |  | ห้อง   | คน | ห้อง | คน |                              |                |
| 1. หมู่ 1,2,7 ต. โพนแพง   | 16   | 2  | 43 | 2    | 42 | 12                           | 2-2-2////2-2-2 |
| 2. หมู่ 4,5 ต. โพนแพง     |  |  |    |      |    |                              |                |
| 3. หมู่ 8,9 ต. นาถ่อน     |  |  |    |      |    |                              |                |
| 4. หมู่ 11 ต. คำเตย       |  |  |    |      |    |                              |                |
| 5. หมู่ 8,17 ต. คำเตย     |  |  |    |      |    |                              |                |
| 6. หมู่ 3,4,6,8 ต. โพนแพง |  |  |    |      |    |                              |                |

| ปีการศึกษา | แผนชั้นเรียนเต็มรูป ระยะ 5 ปีการศึกษา |    |      |    |      |    |      |    |      |    |      |    |      |     |
|------------|---------------------------------------|----|------|----|------|----|------|----|------|----|------|----|------|-----|
|            | ม.1                                   |    | ม.2  |    | ม.3  |    | ม.4  |    | ม.5  |    | ม.6  |    | รวม  |     |
|            | ห้อง                                  | คน | ห้อง | คน | ห้อง | คน | ห้อง | คน | ห้อง | คน | ห้อง | คน | ห้อง | คน  |
| 2565       | 1                                     | 22 | 1    | 27 | 1    | 28 | 1    | 32 | 1    | 26 | 1    | 18 | 6    | 153 |
| 2566       | 1                                     | 37 | 1    | 22 | 1    | 27 | 1    | 26 | 1    | 32 | 1    | 26 | 6    | 170 |
| 2567       | 1                                     | 40 | 1    | 37 | 1    | 22 | 2    | 42 | 1    | 26 | 1    | 32 | 7    | 199 |
| 2568       | 1                                     | 35 | 1    | 40 | 1    | 37 | 1    | 40 | 2    | 42 | 1    | 26 | 7    | 220 |
| 2569       | 2                                     | 43 | 1    | 35 | 1    | 40 | 1    | 25 | 1    | 40 | 2    | 42 | 8    | 225 |

แผนชั้นเรียนเต็มรูปของสถานศึกษา สังกัด สำนักงานเขตพื้นที่การศึกษามัธยมศึกษา นครพนม ปีการศึกษา 2565-2569

โรงเรียน กุดฉิมวิทยาคม

| พื้นที่บริการ               | จำนวนห้องเรียน<br>ในอาคารเรียน<br>(OBEC Asset) | เป้าหมายจำนวนนักเรียนของแผนเต็มรูป ระยะ 5 ปีการศึกษา |    |      |    | วิเคราะห์แผนชั้นเรียนเต็มรูป |                |
|-----------------------------|--|--|----|------|----|------------------------------|----------------|
|                             |  | ม.1  |    | ม.4  |    | ขนาด<br>(ห้องเรียน)          | รูปแบบ         |
|                             |  | ห้อง   | คน | ห้อง | คน |                              |                |
| 1. หมู่ 1,2,5,6,7 ต. กุดฉิม | 8  | 1  | 25 | 1    | 17 | 6                            | 1-1-1////1-1-1 |
| 2. หมู่ 3,4 ต. กุดฉิม       |  |  |    |      |    |                              |                |

| ปีการศึกษา | แผนชั้นเรียนเต็มรูป ระยะ 5 ปีการศึกษา |    |      |    |      |    |      |    |      |    |      |    |      |     |
|------------|---------------------------------------|----|------|----|------|----|------|----|------|----|------|----|------|-----|
|            | ม.1                                   |    | ม.2  |    | ม.3  |    | ม.4  |    | ม.5  |    | ม.6  |    | รวม  |     |
|            | ห้อง                                  | คน | ห้อง | คน | ห้อง | คน | ห้อง | คน | ห้อง | คน | ห้อง | คน | ห้อง | คน  |
| 2565       | 1                                     | 18 | 1    | 14 | 1    | 23 | 1    | 14 | 1    | 14 | 1    | 23 | 6    | 106 |
| 2566       | 1                                     | 25 | 1    | 18 | 1    | 14 | 1    | 10 | 1    | 14 | 1    | 14 | 6    | 95  |
| 2567       | 1                                     | 17 | 1    | 25 | 1    | 18 | 1    | 9  | 1    | 10 | 1    | 14 | 6    | 93  |
| 2568       | 1                                     | 15 | 1    | 17 | 1    | 25 | 1    | 6  | 1    | 9  | 1    | 10 | 6    | 82  |
| 2569       | 1                                     | 22 | 1    | 15 | 1    | 17 | 1    | 17 | 1    | 6  | 1    | 9  | 6    | 86  |

แผนชั้นเรียนเต็มรูปของสถานศึกษา สังกัด สำนักงานเขตพื้นที่การศึกษามัธยมศึกษา นครพนม ปีการศึกษา 2565-2569

โรงเรียน วัดบึงเหล็ก ในพระบรมราชานุเคราะห์

| พื้นที่บริการ           | จำนวนห้องเรียน<br>ในอาคารเรียน<br>(OBEC Asset) | เป้าหมายจำนวนนักเรียนของแผนเต็มรูป ระยะ 5 ปีการศึกษา |    |      |    | วิเคราะห์แผนชั้นเรียนเต็มรูป |                |
|-------------------------|--|--|----|------|----|------------------------------|----------------|
|                         |  | ม.1  |    | ม.4  |    | ขนาด<br>(ห้องเรียน)          | รูปแบบ         |
|                         |  | ห้อง   | คน | ห้อง | คน |                              |                |
| 1. หมู่ 1 ต. ดอนนางหงส์ | 24   | 2  | 65 | 1    | 36 | 9                            | 2-2-2////1-1-1 |
| 2. หมู่ 2 ต. ดอนนางหงส์ |  |  |    |      |    |                              |                |
| 3. หมู่ 4 ต. ดอนนางหงส์ |  |  |    |      |    |                              |                |
| 4. หมู่ 5 ต. ดอนนางหงส์ |  |  |    |      |    |                              |                |
| 5. หมู่ 6 ต. ดอนนางหงส์ |  |  |    |      |    |                              |                |

| ปีการศึกษา | แผนชั้นเรียนเต็มรูป ระยะ 5 ปีการศึกษา |    |      |    |      |    |      |    |      |    |      |    |      |     |
|------------|---------------------------------------|----|------|----|------|----|------|----|------|----|------|----|------|-----|
|            | ม.1                                   |    | ม.2  |    | ม.3  |    | ม.4  |    | ม.5  |    | ม.6  |    | รวม  |     |
|            | ห้อง                                  | คน | ห้อง | คน | ห้อง | คน | ห้อง | คน | ห้อง | คน | ห้อง | คน | ห้อง | คน  |
| 2565       | 2                                     | 48 | 2    | 50 | 1    | 35 | 1    | 36 | 1    | 27 | 1    | 23 | 8    | 219 |
| 2566       | 2                                     | 65 | 2    | 48 | 2    | 50 | 1    | 34 | 1    | 36 | 1    | 27 | 9    | 260 |
| 2567       | 2                                     | 61 | 2    | 65 | 2    | 48 | 1    | 25 | 1    | 34 | 1    | 36 | 9    | 269 |
| 2568       | 2                                     | 52 | 2    | 61 | 2    | 65 | 1    | 27 | 1    | 25 | 1    | 34 | 9    | 264 |
| 2569       | 2                                     | 58 | 2    | 52 | 2    | 61 | 1    | 29 | 1    | 27 | 1    | 25 | 9    | 252 |

แผนชั้นเรียนเต็มรูปของสถานศึกษา สังกัด สำนักงานเขตพื้นที่การศึกษามัธยมศึกษา นครพนม ปีการศึกษา 2565-2569

โรงเรียน นาถ่อนพัฒนา

| พื้นที่บริการ         | จำนวนห้องเรียน<br>ในอาคารเรียน<br>(OBEC Asset) | เป้าหมายจำนวนนักเรียนของแผนเต็มรูป ระยะ 5 ปีการศึกษา |    |      |    | วิเคราะห์แผนชั้นเรียนเต็มรูป |                |
|-----------------------|--|--|----|------|----|------------------------------|----------------|
|                       |  | ม.1  |    | ม.4  |    | ขนาด<br>(ห้องเรียน)          | รูปแบบ         |
|                       |  | ห้อง   | คน | ห้อง | คน |                              |                |
| 1. หมู่ 1,2 ต. นาถ่อน | 30   | 2  | 78 | 2    | 70 | 12                           | 2-2-2////2-2-2 |

| ปีการศึกษา | แผนชั้นเรียนเต็มรูป ระยะ 5 ปีการศึกษา |    |      |    |      |     |      |    |      |    |      |    |      |     |
|------------|---------------------------------------|----|------|----|------|-----|------|----|------|----|------|----|------|-----|
|            | ม.1                                   |    | ม.2  |    | ม.3  |     | ม.4  |    | ม.5  |    | ม.6  |    | รวม  |     |
|            | ห้อง                                  | คน | ห้อง | คน | ห้อง | คน  | ห้อง | คน | ห้อง | คน | ห้อง | คน | ห้อง | คน  |
| 2565       | 2                                     | 50 | 2    | 73 | 3    | 100 | 2    | 50 | 2    | 73 | 2    | 50 | 13   | 396 |
| 2566       | 2                                     | 71 | 2    | 50 | 2    | 73  | 2    | 68 | 2    | 50 | 2    | 73 | 12   | 385 |
| 2567       | 2                                     | 78 | 2    | 71 | 2    | 50  | 2    | 57 | 2    | 68 | 2    | 50 | 12   | 374 |
| 2568       | 2                                     | 60 | 2    | 78 | 2    | 71  | 2    | 60 | 2    | 57 | 2    | 68 | 12   | 394 |
| 2569       | 2                                     | 70 | 2    | 60 | 2    | 78  | 2    | 70 | 2    | 60 | 2    | 57 | 12   | 395 |



แผนชั้นเรียนเต็มรูปของสถานศึกษา สังกัด สำนักงานเขตพื้นที่การศึกษามัธยมศึกษานครพนม ปีการศึกษา 2565-2569

โรงเรียน เรณูนครวิทยานุกูล

| พื้นที่บริการ            | จำนวนห้องเรียน<br>ในอาคารเรียน<br>(OBEC Asset) | เป้าหมายจำนวนนักเรียนของแผนเต็มรูป ระยะ 5 ปีการศึกษา |     |      |     | วิเคราะห์แผนชั้นเรียนเต็มรูป |                      |
|--------------------------|--|--|-----|------|-----|------------------------------|----------------------|
|                          |  | ม.1  |     | ม.4  |     | ขนาด<br>(ห้องเรียน)          | รูปแบบ               |
|                          |  | ห้อง   | คน  | ห้อง | คน  |                              |                      |
| 1. หมู่ 1 ต. เรณู        | 72   | 12   | 458 | 10   | 380 | 66                           | 12-12-12////10-10-10 |
| 2. หมู่ 3 ต. เรณูใต้     |  |  |     |      |     |                              |                      |
| 3. หมู่ 4 ต. นางาม       |  |  |     |      |     |                              |                      |
| 4. หมู่ 5 ต. หอนง่างขึ้น |  |  |     |      |     |                              |                      |
| 5. หมู่ 6 ต. โคนหินแฮ่   |  |  |     |      |     |                              |                      |
| 6. หมู่ 7 ต. โพนทอง      |  |  |     |      |     |                              |                      |

| ปีการศึกษา | แผนชั้นเรียนเต็มรูป ระยะ 5 ปีการศึกษา |     |      |     |      |     |      |     |      |     |      |     |      |       |
|------------|---------------------------------------|-----|------|-----|------|-----|------|-----|------|-----|------|-----|------|-------|
|            | ม.1                                   |     | ม.2  |     | ม.3  |     | ม.4  |     | ม.5  |     | ม.6  |     | รวม  |       |
|            | ห้อง                                  | คน  | ห้อง | คน  | ห้อง | คน  | ห้อง | คน  | ห้อง | คน  | ห้อง | คน  | ห้อง | คน    |
| 2565       | 9                                     | 358 | 10   | 388 | 9    | 352 | 8    | 300 | 8    | 310 | 8    | 316 | 52   | 2,024 |
| 2566       | 11                                    | 418 | 9    | 358 | 10   | 388 | 8    | 296 | 8    | 300 | 8    | 310 | 54   | 2,070 |
| 2567       | 12                                    | 458 | 11   | 418 | 9    | 358 | 10   | 380 | 8    | 296 | 8    | 300 | 58   | 2,210 |
| 2568       | 12                                    | 458 | 12   | 458 | 11   | 418 | 10   | 380 | 10   | 380 | 8    | 296 | 63   | 2,390 |
| 2569       | 12                                    | 458 | 12   | 458 | 12   | 458 | 10   | 380 | 10   | 380 | 10   | 380 | 66   | 2,514 |

แผนชั้นเรียนเต็มรูปของสถานศึกษา สังกัด สำนักงานเขตพื้นที่การศึกษามัธยมศึกษา นครพนม ปีการศึกษา 2565-2569

โรงเรียน ดงดาวแจ้งพัฒนาศึกษา

| พื้นที่บริการ             | จำนวนห้องเรียน<br>ในอาคารเรียน<br>(OBEC Asset) | เป้าหมายจำนวนนักเรียนของแผนเต็มรูป ระยะ 5 ปีการศึกษา |    |      |    | วิเคราะห์แผนชั้นเรียนเต็มรูป |                |
|---------------------------|--|--|----|------|----|------------------------------|----------------|
|                           |  | ม.1  |    | ม.4  |    | ขนาด<br>(ห้องเรียน)          | รูปแบบ         |
|                           |  | ห้อง   | คน | ห้อง | คน |                              |                |
| 1. หมู่ 1-9 ต. นาขาม      | 21   | 2  | 47 | 1    | 29 | 9                            | 2-2-2////1-1-1 |
| 2. หมู่ 1-9 ต. เรณูใต้    |  |  |    |      |    |                              |                |
| 3. หมู่ - ต. ธาตุพนมเหนือ |  |  |    |      |    |                              |                |
| 4. หมู่ - ต. พระกลางทุ่ง  |  |  |    |      |    |                              |                |

| ปีการศึกษา | แผนชั้นเรียนเต็มรูป ระยะ 5 ปีการศึกษา |    |      |    |      |    |      |    |      |    |      |    |      |     |
|------------|---------------------------------------|----|------|----|------|----|------|----|------|----|------|----|------|-----|
|            | ม.1                                   |    | ม.2  |    | ม.3  |    | ม.4  |    | ม.5  |    | ม.6  |    | รวม  |     |
|            | ห้อง                                  | คน | ห้อง | คน | ห้อง | คน | ห้อง | คน | ห้อง | คน | ห้อง | คน | ห้อง | คน  |
| 2565       | 2                                     | 47 | 2    | 41 | 1    | 28 | 1    | 24 | 1    | 26 | 1    | 25 | 8    | 191 |
| 2566       | 1                                     | 37 | 2    | 47 | 2    | 41 | 1    | 19 | 1    | 24 | 1    | 26 | 8    | 194 |
| 2567       | 2                                     | 45 | 1    | 37 | 2    | 47 | 1    | 25 | 1    | 19 | 1    | 24 | 8    | 197 |
| 2568       | 2                                     | 46 | 2    | 45 | 1    | 37 | 1    | 29 | 1    | 25 | 1    | 19 | 8    | 201 |
| 2569       | 1                                     | 40 | 2    | 46 | 2    | 45 | 1    | 28 | 1    | 29 | 1    | 25 | 8    | 213 |

แผนชั้นเรียนเต็มรูปของสถานศึกษา สังกัด สำนักงานเขตพื้นที่การศึกษามัธยมศึกษา นครพนม ปีการศึกษา 2565-2569

โรงเรียน นาแกพิทยาคม

| พื้นที่บริการ  | จำนวนห้องเรียน<br>ในอาคารเรียน<br>(OBEC Asset) | เป้าหมายจำนวนนักเรียนของแผนเต็มรูป ระยะ 5 ปีการศึกษา |     |      |     | วิเคราะห์แผนชั้นเรียนเต็มรูป |                |
|--|--|--|-----|------|-----|------------------------------|----------------|
|  |  | ม.1  |     | ม.4  |     | ขนาด<br>(ห้องเรียน)          | รูปแบบ         |
|  |  | ห้อง   | คน  | ห้อง | คน  |                              |                |
| 1. หมู่ 1,2,3,4,5,6,7,8,9,12<br>ต. นาแก                      | 48   | 5  | 185 | 5    | 175 | 30                           | 5-5-5////5-5-5 |
| 2. หมู่ 1,2,3,4,5,6,7,8,9,10,11<br>ต. นาคู                   |  |  |     |      |     |                              |                |
| 3. หมู่ 1,2,3,4,5,6,7,8,9,10,11,12<br>ต. นาเลียง             |  |  |     |      |     |                              |                |
| 4. หมู่ 1,2,3,4,5,6,7,8,9,10<br>ต. พิมาน                     |  |  |     |      |     |                              |                |
| 5. หมู่ 1,2,3,4,5,6,7 ต. สีชมพู                              |  |  |     |      |     |                              |                |
| 6. หมู่ 1,2,3,4,5,6,7,8,9,10,11,<br>12,13,14,15,16 ต. พุ่มแก |  |  |     |      |     |                              |                |

แผนชั้นเรียนเต็มรูปของสถานศึกษา สังกัด สำนักงานเขตพื้นที่การศึกษามัธยมศึกษานครพนม ปีการศึกษา 2565-2569

โรงเรียน นาแกพิทยาคม

| ปีการศึกษา | แผนชั้นเรียนเต็มรูป ระยะ 5 ปีการศึกษา |     |      |     |      |     |      |     |      |     |      |     |      |       |
|------------|---------------------------------------|-----|------|-----|------|-----|------|-----|------|-----|------|-----|------|-------|
|            | ม.1                                   |     | ม.2  |     | ม.3  |     | ม.4  |     | ม.5  |     | ม.6  |     | รวม  |       |
|            | ห้อง                                  | คน  | ห้อง | คน  | ห้อง | คน  | ห้อง | คน  | ห้อง | คน  | ห้อง | คน  | ห้อง | คน    |
| 2565       | 4                                     | 140 | 5    | 180 | 6    | 230 | 4    | 122 | 4    | 134 | 3    | 113 | 26   | 919   |
| 2566       | 5                                     | 179 | 4    | 140 | 5    | 180 | 5    | 164 | 4    | 122 | 4    | 134 | 27   | 919   |
| 2567       | 5                                     | 185 | 5    | 179 | 4    | 140 | 5    | 163 | 5    | 164 | 4    | 122 | 28   | 953   |
| 2568       | 5                                     | 175 | 5    | 185 | 5    | 179 | 4    | 139 | 5    | 163 | 5    | 164 | 29   | 1,005 |
| 2569       | 5                                     | 185 | 5    | 175 | 5    | 185 | 5    | 175 | 4    | 139 | 5    | 163 | 29   | 1,022 |

แผนชั้นเรียนเต็มรูปของสถานศึกษา สังกัด สำนักงานเขตพื้นที่การศึกษามัธยมศึกษา นครพนม ปีการศึกษา 2565-2569

โรงเรียน พระซองสามัคคีวิทยา

| พื้นที่บริการ          | จำนวนห้องเรียน<br>ในอาคารเรียน<br>(OBEC Asset) | เป้าหมายจำนวนนักเรียนของแผนเต็มรูป ระยะ 5 ปีการศึกษา |     |      |    | วิเคราะห์แผนชั้นเรียนเต็มรูป |                |
|------------------------|--|--|-----|------|----|------------------------------|----------------|
|                        |  | ม.1  |     | ม.4  |    | ขนาด<br>(ห้องเรียน)          | รูปแบบ         |
|                        |  | ห้อง   | คน  | ห้อง | คน |                              |                |
| 1. หมู่ 1-16 ต. พระซอง | 29   | 3  | 110 | 2    | 75 | 15                           | 3-3-3////2-2-2 |
| 2. หมู่ 1-8 ต. นาเลียง |  |  |     |      |    |                              |                |
| 3. หมู่ 1-10 ต. นาคู   |  |  |     |      |    |                              |                |
| 4. หมู่ 1-12 ต. ท่าลาด |  |  |     |      |    |                              |                |

| ปีการศึกษา | แผนชั้นเรียนเต็มรูป ระยะ 5 ปีการศึกษา |     |      |     |      |     |      |    |      |    |      |    |      |     |
|------------|---------------------------------------|-----|------|-----|------|-----|------|----|------|----|------|----|------|-----|
|            | ม.1                                   |     | ม.2  |     | ม.3  |     | ม.4  |    | ม.5  |    | ม.6  |    | รวม  |     |
|            | ห้อง                                  | คน  | ห้อง | คน  | ห้อง | คน  | ห้อง | คน | ห้อง | คน | ห้อง | คน | ห้อง | คน  |
| 2565       | 3                                     | 96  | 3    | 99  | 3    | 107 | 2    | 63 | 1    | 37 | 1    | 36 | 13   | 438 |
| 2566       | 3                                     | 95  | 3    | 96  | 3    | 99  | 2    | 62 | 2    | 63 | 1    | 37 | 14   | 452 |
| 2567       | 3                                     | 110 | 3    | 95  | 3    | 96  | 2    | 75 | 2    | 62 | 2    | 63 | 15   | 501 |
| 2568       | 3                                     | 110 | 3    | 110 | 3    | 95  | 2    | 75 | 2    | 75 | 2    | 62 | 15   | 527 |
| 2569       | 3                                     | 110 | 3    | 110 | 3    | 110 | 2    | 75 | 2    | 75 | 2    | 75 | 15   | 555 |

แผนชั้นเรียนเต็มรูปของสถานศึกษา สังกัด สำนักงานเขตพื้นที่การศึกษามัธยมศึกษา นครพนม ปีการศึกษา 2565-2569

โรงเรียน หนองบัววิทยานุกูล

| พื้นที่บริการ              | จำนวนห้องเรียน<br>ในอาคารเรียน<br>(OBEC Asset) | เป้าหมายจำนวนนักเรียนของแผนเต็มรูป ระยะ 5 ปีการศึกษา |    |      |    | วิเคราะห์แผนชั้นเรียนเต็มรูป |                |
|----------------------------|--|--|----|------|----|------------------------------|----------------|
|                            |  | ม.1  |    | ม.4  |    | ขนาด<br>(ห้องเรียน)          | รูปแบบ         |
|                            |  | ห้อง   | คน | ห้อง | คน |                              |                |
| 1. หมู่ 1-12 ต. หนองบ่อ    | 26   | 2  | 50 | 1    | 31 | 9                            | 2-2-2////1-1-1 |
| 2. หมู่ 1-9 ต. คำพิ        |  |  |    |      |    |                              |                |
| 3. หมู่ 1-13 ต. ก้านเหลือง |  |  |    |      |    |                              |                |

| ปีการศึกษา | แผนชั้นเรียนเต็มรูป ระยะ 5 ปีการศึกษา |    |      |    |      |    |      |    |      |    |      |    |      |     |
|------------|---------------------------------------|----|------|----|------|----|------|----|------|----|------|----|------|-----|
|            | ม.1                                   |    | ม.2  |    | ม.3  |    | ม.4  |    | ม.5  |    | ม.6  |    | รวม  |     |
|            | ห้อง                                  | คน | ห้อง | คน | ห้อง | คน | ห้อง | คน | ห้อง | คน | ห้อง | คน | ห้อง | คน  |
| 2565       | 1                                     | 38 | 2    | 50 | 1    | 36 | 1    | 16 | 1    | 13 | 1    | 13 | 7    | 166 |
| 2566       | 2                                     | 44 | 1    | 38 | 2    | 50 | 1    | 31 | 1    | 16 | 1    | 13 | 8    | 192 |
| 2567       | 2                                     | 50 | 2    | 44 | 1    | 38 | 1    | 30 | 1    | 31 | 1    | 16 | 8    | 209 |
| 2568       | 2                                     | 50 | 2    | 50 | 2    | 44 | 1    | 30 | 1    | 30 | 1    | 31 | 9    | 235 |
| 2569       | 2                                     | 50 | 2    | 50 | 2    | 50 | 1    | 30 | 1    | 30 | 1    | 30 | 9    | 240 |

แผนชั้นเรียนเต็มรูปของสถานศึกษา สังกัด สำนักงานเขตพื้นที่การศึกษามัธยมศึกษานครพนม ปีการศึกษา 2565-2569

โรงเรียน ธรรมากรวิทยานุกูล

| พื้นที่บริการ  | จำนวนห้องเรียน<br>ในอาคารเรียน<br>(OBEC Asset) | เป้าหมายจำนวนนักเรียนของแผนเต็มรูป ระยะ 5 ปีการศึกษา |    |      |    | วิเคราะห์แผนชั้นเรียนเต็มรูป |                |
|--|--|--|----|------|----|------------------------------|----------------|
|  |  | ม.1  |    | ม.4  |    | ขนาด<br>(ห้องเรียน)          | รูปแบบ         |
|  |  | ห้อง   | คน | ห้อง | คน |                              |                |
| 1. หมู่ 1,2,3,4,5,6,7,8,9,10,11,<br>12,13,14,15,16 ต. พุ่มแก | 17   | 2  | 60 | 1    | 40 | 9                            | 2-2-2////1-1-1 |
| 2. หมู่ 1,2,3,4,5,6,7,8,9,10<br>ต. นาหนาด                    |  |  |    |      |    |                              |                |
| 3. หมู่ 5,6,7 ต. สีชมพู                                      |  |  |    |      |    |                              |                |

| ปีการศึกษา | แผนชั้นเรียนเต็มรูป ระยะ 5 ปีการศึกษา |    |      |    |      |    |      |    |      |    |      |    |      |     |
|------------|---------------------------------------|----|------|----|------|----|------|----|------|----|------|----|------|-----|
|            | ม.1                                   |    | ม.2  |    | ม.3  |    | ม.4  |    | ม.5  |    | ม.6  |    | รวม  |     |
|            | ห้อง                                  | คน | ห้อง | คน | ห้อง | คน | ห้อง | คน | ห้อง | คน | ห้อง | คน | ห้อง | คน  |
| 2565       | 2                                     | 60 | 1    | 40 | 1    | 38 | 1    | 34 | 1    | 11 | 1    | 20 | 7    | 203 |
| 2566       | 2                                     | 41 | 2    | 60 | 1    | 40 | 1    | 24 | 1    | 34 | 1    | 11 | 8    | 210 |
| 2567       | 2                                     | 50 | 2    | 41 | 2    | 60 | 1    | 32 | 1    | 24 | 1    | 34 | 9    | 241 |
| 2568       | 2                                     | 45 | 2    | 50 | 2    | 41 | 1    | 40 | 1    | 32 | 1    | 24 | 9    | 232 |
| 2569       | 1                                     | 40 | 2    | 45 | 2    | 50 | 1    | 30 | 1    | 40 | 1    | 32 | 8    | 237 |

แผนชั้นเรียนเต็มรูปของสถานศึกษา สังกัด สำนักงานเขตพื้นที่การศึกษามัธยมศึกษา นครพนม ปีการศึกษา 2565-2569

โรงเรียน นาแกสามัคคีวิทยา

| พื้นที่บริการ            | จำนวนห้องเรียน<br>ในอาคารเรียน<br>(OBEC Asset) | เป้าหมายจำนวนนักเรียนของแผนเต็มรูป ระยะ 5<br>ปีการศึกษา |     |      |     |       |    | วิเคราะห์แผนชั้นเรียนเต็มรูป |                          |
|--------------------------|--|---|-----|------|-----|-------|----|------------------------------|--------------------------|
|                          |  | ม.1   |     | ม.4  |     | ปวช.1 |    | ขนาด<br>(ห้องเรียน)          | รูปแบบ                   |
|                          |  | ห้อง  | คน  | ห้อง | คน  | ห้อง  | คน |                              |                          |
| 1. ทุกหมู่ ต. นาแก       | 62   | 10  | 390 | 8    | 308 | 1     | 40 | 57                           | 10-10-10///8-8-8///1-1-1 |
| 2. ทุกหมู่ ต. บ้านแก้ง   |  |   |     |      |     |       |    |                              |                          |
| 3. ทุกหมู่ ต. หนองสังข์  |  |   |     |      |     |       |    |                              |                          |
| 4. ทุกหมู่ ต. ก้านเหลือง |  |   |     |      |     |       |    |                              |                          |
| 5. ทุกหมู่ ต. คำพิ       |  |   |     |      |     |       |    |                              |                          |



แผนชั้นเรียนเต็มรูปของสถานศึกษา สังกัด สำนักงานเขตพื้นที่การศึกษามัธยมศึกษานครพนม ปีการศึกษา 2565-2569

โรงเรียน นาแกสามัคคีวิทยา

| ปีการศึกษา | แผนชั้นเรียนเต็มรูป ระยะ 5 ปีการศึกษา |     |      |     |      |     |      |     |      |     |      |     |       |    |       |    |       |    |      |       |
|------------|---------------------------------------|-----|------|-----|------|-----|------|-----|------|-----|------|-----|-------|----|-------|----|-------|----|------|-------|
|            | ม.1                                   |     | ม.2  |     | ม.3  |     | ม.4  |     | ม.5  |     | ม.6  |     | ปวช.1 |    | ปวช.2 |    | ปวช.3 |    | รวม  |       |
|            | ห้อง                                  | คน  | ห้อง | คน  | ห้อง | คน  | ห้อง | คน  | ห้อง | คน  | ห้อง | คน  | ห้อง  | คน | ห้อง  | คน | ห้อง  | คน | ห้อง | คน    |
| 2565       | 10                                    | 368 | 9    | 343 | 9    | 344 | 8    | 294 | 8    | 309 | 8    | 286 | 1     | 14 | 1     | 18 | 1     | 12 | 55   | 1,988 |
| 2566       | 10                                    | 390 | 10   | 368 | 9    | 343 | 7    | 259 | 8    | 294 | 8    | 309 | 1     | 20 | 1     | 14 | 1     | 12 | 55   | 2,009 |
| 2567       | 10                                    | 372 | 10   | 390 | 10   | 368 | 8    | 308 | 7    | 259 | 8    | 294 | 1     | 40 | 1     | 20 | 1     | 14 | 56   | 2,065 |
| 2568       | 10                                    | 372 | 10   | 372 | 10   | 390 | 8    | 308 | 8    | 308 | 7    | 259 | 1     | 40 | 1     | 40 | 1     | 20 | 56   | 2,109 |
| 2569       | 10                                    | 372 | 10   | 372 | 10   | 372 | 8    | 308 | 8    | 308 | 8    | 308 | 1     | 40 | 1     | 40 | 1     | 40 | 57   | 2,160 |

แผนชั้นเรียนเต็มรูปของสถานศึกษา สังกัด สำนักงานเขตพื้นที่การศึกษามัธยมศึกษานครพนม ปีการศึกษา 2565-2569

โรงเรียน วังยางวิทยาคม

| พื้นที่บริการ        | จำนวนห้องเรียน<br>ในอาคารเรียน<br>(OBEC Asset) | เป้าหมายจำนวนนักเรียนของแผนเต็มรูป ระยะ 5 ปีการศึกษา |    |      |    | วิเคราะห์แผนชั้นเรียนเต็มรูป |                |
|----------------------|--|--|----|------|----|------------------------------|----------------|
|                      |  | ม.1  |    | ม.4  |    | ขนาด<br>(ห้องเรียน)          | รูปแบบ         |
|                      |  | ห้อง   | คน | ห้อง | คน |                              |                |
| 1. หมู่ 1 ต. วังยาง  | 18   | 2  | 80 | 1    | 40 | 9                            | 2-2-2////1-1-1 |
| 2. หมู่ 3 ต. วังยาง  |  |  |    |      |    |                              |                |
| 3. หมู่ 5 ต. วังยาง  |  |  |    |      |    |                              |                |
| 4. หมู่ 4 ต. วังยาง  |  |  |    |      |    |                              |                |
| 5. หมู่ 2 ต. วังยาง  |  |  |    |      |    |                              |                |
| 6. หมู่ 9 ต. วังยาง  |  |  |    |      |    |                              |                |
| 7. หมู่ 8 ต. วังยาง  |  |  |    |      |    |                              |                |
| 8. หมู่ 5 ต. ยอดซาด  |  |  |    |      |    |                              |                |
| 9. หมู่ 6 ต. ยอดซาด  |  |  |    |      |    |                              |                |
| 10. หมู่ 7 ต. ยอดซาด |  |  |    |      |    |                              |                |

แผนชั้นเรียนเต็มรูปของสถานศึกษา สังกัด สำนักงานเขตพื้นที่การศึกษามัธยมศึกษา นครพนม ปีการศึกษา 2565-2569

โรงเรียน วังยางวิทยาคม

| ปีการศึกษา | แผนชั้นเรียนเต็มรูป ระยะ 5 ปีการศึกษา |    |      |    |      |    |      |    |      |    |      |    |      |     |
|------------|---------------------------------------|----|------|----|------|----|------|----|------|----|------|----|------|-----|
|            | ม.1                                   |    | ม.2  |    | ม.3  |    | ม.4  |    | ม.5  |    | ม.6  |    | รวม  |     |
|            | ห้อง                                  | คน | ห้อง | คน | ห้อง | คน | ห้อง | คน | ห้อง | คน | ห้อง | คน | ห้อง | คน  |
| 2565       | 2                                     | 52 | 2    | 58 | 2    | 50 | 1    | 13 | 1    | 17 | 1    | 31 | 9    | 221 |
| 2566       | 1                                     | 36 | 2    | 52 | 2    | 58 | 1    | 28 | 1    | 13 | 1    | 17 | 8    | 204 |
| 2567       | 2                                     | 80 | 1    | 36 | 2    | 52 | 1    | 40 | 1    | 28 | 1    | 13 | 8    | 249 |
| 2568       | 2                                     | 80 | 2    | 80 | 1    | 36 | 1    | 40 | 1    | 40 | 1    | 28 | 8    | 304 |
| 2569       | 2                                     | 80 | 2    | 80 | 2    | 80 | 1    | 40 | 1    | 40 | 1    | 40 | 9    | 360 |

แผนชั้นเรียนเต็มรูปของสถานศึกษา สังกัด สำนักงานเขตพื้นที่การศึกษามัธยมศึกษานครพนม ปีการศึกษา 2565-2569

โรงเรียน นนงโพธิ์พิทยาคม

| พื้นที่บริการ          | จำนวนห้องเรียน<br>ในอาคารเรียน<br>(OBEC Asset) | เป้าหมายจำนวนนักเรียนของแผนเต็มรูป ระยะ 5 ปีการศึกษา |    |      |    | วิเคราะห์แผนชั้นเรียนเต็มรูป |                |
|------------------------|--|--|----|------|----|------------------------------|----------------|
|                        |  | ม.1  |    | ม.4  |    | ขนาด<br>(ห้องเรียน)          | รูปแบบ         |
|                        |  | ห้อง   | คน | ห้อง | คน |                              |                |
| 1. หมู่ 1 ต. โคกสี     | 10   | 2  | 43 | 1    | 30 | 9                            | 2-2-2////1-1-1 |
| 2. หมู่ 2 ต. โคกสี     |  |  |    |      |    |                              |                |
| 3. หมู่ 3 ต. โคกสี     |  |  |    |      |    |                              |                |
| 4. หมู่ 4 ต. โคกสี     |  |  |    |      |    |                              |                |
| 5. หมู่ 5 ต. โคกสี     |  |  |    |      |    |                              |                |
| 6. หมู่ 6 ต. โคกสี     |  |  |    |      |    |                              |                |
| 7. หมู่ 7 ต. โคกสี     |  |  |    |      |    |                              |                |
| 8. หมู่ 1 ต. นนงโพธิ์  |  |  |    |      |    |                              |                |
| 9. หมู่ 2 ต. นนงโพธิ์  |  |  |    |      |    |                              |                |
| 10. หมู่ 3 ต. นนงโพธิ์ |  |  |    |      |    |                              |                |
| 11. หมู่ 4 ต. นนงโพธิ์ |  |  |    |      |    |                              |                |

แผนชั้นเรียนเต็มรูปของสถานศึกษา สังกัด สำนักงานเขตพื้นที่การศึกษามัธยมศึกษา นครพนม ปีการศึกษา 2565-2569

โรงเรียน นนงโพธิ์พิทยาคม

| ปีการศึกษา | แผนชั้นเรียนเต็มรูป ระยะ 5 ปีการศึกษา |    |      |    |      |    |      |    |      |    |      |    |      |     |
|------------|---------------------------------------|----|------|----|------|----|------|----|------|----|------|----|------|-----|
|            | ม.1                                   |    | ม.2  |    | ม.3  |    | ม.4  |    | ม.5  |    | ม.6  |    | รวม  |     |
|            | ห้อง                                  | คน | ห้อง | คน | ห้อง | คน | ห้อง | คน | ห้อง | คน | ห้อง | คน | ห้อง | คน  |
| 2565       | 1                                     | 36 | 1    | 30 | 1    | 30 | 1    | 21 | 1    | 15 | 1    | 18 | 6    | 150 |
| 2566       | 1                                     | 27 | 1    | 36 | 1    | 30 | 1    | 27 | 1    | 21 | 1    | 15 | 6    | 156 |
| 2567       | 2                                     | 42 | 1    | 27 | 1    | 36 | 1    | 30 | 1    | 27 | 1    | 21 | 7    | 183 |
| 2568       | 2                                     | 43 | 2    | 42 | 1    | 27 | 1    | 30 | 1    | 30 | 1    | 27 | 8    | 199 |
| 2569       | 2                                     | 42 | 2    | 43 | 2    | 42 | 1    | 30 | 1    | 30 | 1    | 30 | 9    | 217 |

แผนชั้นเรียนเต็มรูปของสถานศึกษา สังกัด สำนักงานเขตพื้นที่การศึกษามัธยมศึกษา นครพนม ปีการศึกษา 2565-2569

โรงเรียน อุเทนพัฒนา

| พื้นที่บริการ | จำนวนห้องเรียน<br>ในอาคารเรียน<br>(OBEC Asset) | เป้าหมายจำนวนนักเรียนของแผนเต็มรูป ระยะ 5 ปีการศึกษา |     |      |     | วิเคราะห์แผนชั้นเรียนเต็มรูป |                |
|---------------|--|--|-----|------|-----|------------------------------|----------------|
|               |  | ม.1  |     | ม.4  |     | ขนาด<br>(ห้องเรียน)          | รูปแบบ         |
|               |  | ห้อง   | คน  | ห้อง | คน  |                              |                |
| ทุกหมู่บ้าน   | 72   | 8  | 310 | 6    | 220 | 42                           | 8-8-8////6-6-6 |

| ปีการศึกษา | แผนชั้นเรียนเต็มรูป ระยะ 5 ปีการศึกษา |     |      |     |      |     |      |     |      |     |      |     |      |       |
|------------|---------------------------------------|-----|------|-----|------|-----|------|-----|------|-----|------|-----|------|-------|
|            | ม.1                                   |     | ม.2  |     | ม.3  |     | ม.4  |     | ม.5  |     | ม.6  |     | รวม  |       |
|            | ห้อง                                  | คน  | ห้อง | คน  | ห้อง | คน  | ห้อง | คน  | ห้อง | คน  | ห้อง | คน  | ห้อง | คน    |
| 2565       | 6                                     | 235 | 7    | 253 | 7    | 257 | 6    | 206 | 6    | 202 | 5    | 191 | 37   | 1,344 |
| 2566       | 6                                     | 235 | 6    | 235 | 7    | 253 | 6    | 211 | 6    | 206 | 6    | 202 | 37   | 1,342 |
| 2567       | 8                                     | 310 | 6    | 235 | 6    | 235 | 6    | 220 | 6    | 211 | 6    | 206 | 38   | 1,417 |
| 2568       | 8                                     | 310 | 8    | 310 | 6    | 235 | 6    | 220 | 6    | 220 | 6    | 211 | 40   | 1,506 |
| 2569       | 8                                     | 310 | 8    | 310 | 8    | 310 | 6    | 220 | 6    | 220 | 6    | 220 | 42   | 1,590 |

แผนชั้นเรียนเต็มรูปของสถานศึกษา สังกัด สำนักงานเขตพื้นที่การศึกษามัธยมศึกษานครพนม ปีการศึกษา 2565-2569

โรงเรียน ไชยบุรีวิทยาคม

| พื้นที่บริการ            | จำนวนห้องเรียน<br>ในอาคารเรียน<br>(OBEC Asset) | เป้าหมายจำนวนนักเรียนของแผนเต็มรูป ระยะ 5 ปีการศึกษา |    |      |    | วิเคราะห์แผนชั้นเรียนเต็มรูป |                |
|--------------------------|--|--|----|------|----|------------------------------|----------------|
|                          |  | ม.1  |    | ม.4  |    | ขนาด<br>(ห้องเรียน)          | รูปแบบ         |
|                          |  | ห้อง   | คน | ห้อง | คน |                              |                |
| 1. หมู่ 1,3,7 ต. ไชยบุรี | 24   | 2  | 73 | 2    | 60 | 12                           | 2-2-2////2-2-2 |
| 2. หมู่ 2,11 ต. ไชยบุรี  |  |  |    |      |    |                              |                |
| 3. หมู่ 4 ต. ไชยบุรี     |  |  |    |      |    |                              |                |
| 4. หมู่ 5,13 ต. ไชยบุรี  |  |  |    |      |    |                              |                |
| 5. หมู่ 9,11 ต. พนม      |  |  |    |      |    |                              |                |
| 6. หมู่ 6,7 ต. พนม       |  |  |    |      |    |                              |                |
| 7. หมู่ 2 ต. พนม         |  |  |    |      |    |                              |                |
| 8. หมู่ 1,3,4,5 ต. พนม   |  |  |    |      |    |                              |                |
| 9. หมู่ 8 ต. พนม         |  |  |    |      |    |                              |                |
| 10. หมู่ 8,12 ต. ไชยบุรี |  |  |    |      |    |                              |                |
| 11. หมู่ 6 ต. ไชยบุรี    |  |  |    |      |    |                              |                |

แผนชั้นเรียนเต็มรูปของสถานศึกษา สังกัด สำนักงานเขตพื้นที่การศึกษามัธยมศึกษานครพนม ปีการศึกษา 2565-2569

โรงเรียน ไชยบุรีวิทยาคม

| ปีการศึกษา | แผนชั้นเรียนเต็มรูป ระยะ 5 ปีการศึกษา |    |      |    |      |    |      |    |      |    |      |    |      |     |
|------------|---------------------------------------|----|------|----|------|----|------|----|------|----|------|----|------|-----|
|            | ม.1                                   |    | ม.2  |    | ม.3  |    | ม.4  |    | ม.5  |    | ม.6  |    | รวม  |     |
|            | ห้อง                                  | คน | ห้อง | คน | ห้อง | คน | ห้อง | คน | ห้อง | คน | ห้อง | คน | ห้อง | คน  |
| 2565       | 2                                     | 68 | 2    | 66 | 2    | 68 | 2    | 53 | 1    | 34 | 2    | 47 | 11   | 336 |
| 2566       | 2                                     | 47 | 2    | 68 | 2    | 66 | 2    | 60 | 2    | 53 | 1    | 34 | 11   | 328 |
| 2567       | 2                                     | 73 | 2    | 47 | 2    | 68 | 2    | 54 | 2    | 60 | 2    | 53 | 12   | 355 |
| 2568       | 2                                     | 57 | 2    | 73 | 2    | 47 | 2    | 51 | 2    | 54 | 2    | 60 | 12   | 342 |
| 2569       | 2                                     | 57 | 2    | 57 | 2    | 73 | 2    | 55 | 2    | 51 | 2    | 54 | 12   | 347 |



แผนชั้นเรียนเต็มรูปของสถานศึกษา สังกัด สำนักงานเขตพื้นที่การศึกษามัธยมศึกษา นครพนม ปีการศึกษา 2565-2569

โรงเรียน พะทวยพิทยาคม

| พื้นที่บริการ            | จำนวนห้องเรียน<br>ในอาคารเรียน<br>(OBEC Asset) | เป้าหมายจำนวนนักเรียนของแผนเต็มรูป ระยะ 5 ปีการศึกษา |     |      |    | วิเคราะห์แผนชั้นเรียนเต็มรูป |               |
|--------------------------|--|--|-----|------|----|------------------------------|---------------|
|                          |  | ม.1  |     | ม.4  |    | ขนาด<br>(ห้องเรียน)          | รูปแบบ        |
|                          |  | ห้อง   | คน  | ห้อง | คน |                              |               |
| 1. หมู่ 3,4,5,6 ต. พะทวย | 30   | 4  | 135 | 3    | 95 | 21                           | 4-4-4///3-3-3 |
| 2. หมู่ 9 ต. พะทวย       |  |  |     |      |    |                              |               |
| 3. หมู่ 7,8,10 ต. พะทวย  |  |  |     |      |    |                              |               |
| 4. หมู่ 1 ต. พะทวย       |  |  |     |      |    |                              |               |
| 5. หมู่ 2 ต. พะทวย       |  |  |     |      |    |                              |               |

| ปีการศึกษา | แผนชั้นเรียนเต็มรูป ระยะ 5 ปีการศึกษา |     |      |     |      |     |      |    |      |    |      |    |      |     |
|------------|---------------------------------------|-----|------|-----|------|-----|------|----|------|----|------|----|------|-----|
|            | ม.1                                   |     | ม.2  |     | ม.3  |     | ม.4  |    | ม.5  |    | ม.6  |    | รวม  |     |
|            | ห้อง                                  | คน  | ห้อง | คน  | ห้อง | คน  | ห้อง | คน | ห้อง | คน | ห้อง | คน | ห้อง | คน  |
| 2565       | 3                                     | 120 | 3    | 113 | 3    | 115 | 3    | 84 | 2    | 62 | 3    | 81 | 17   | 575 |
| 2566       | 4                                     | 123 | 3    | 120 | 3    | 113 | 3    | 83 | 3    | 84 | 2    | 62 | 18   | 585 |
| 2567       | 4                                     | 135 | 4    | 123 | 3    | 120 | 3    | 95 | 3    | 83 | 3    | 84 | 20   | 640 |
| 2568       | 4                                     | 135 | 4    | 135 | 4    | 123 | 3    | 95 | 3    | 95 | 3    | 83 | 21   | 666 |
| 2569       | 4                                     | 135 | 4    | 135 | 4    | 135 | 3    | 95 | 3    | 95 | 3    | 95 | 21   | 690 |

แผนชั้นเรียนเต็มรูปของสถานศึกษา สังกัด สำนักงานเขตพื้นที่การศึกษามัธยมศึกษา นครพนม ปีการศึกษา 2565-2569

โรงเรียน रामราชพิทยาคม

| พื้นที่บริการ        | จำนวนห้องเรียน<br>ในอาคารเรียน<br>(OBEC Asset) | เป้าหมายจำนวนนักเรียนของแผนเต็มรูป ระยะ 5 ปีการศึกษา |    |      |    | วิเคราะห์แผนชั้นเรียนเต็มรูป |                |
|----------------------|--|--|----|------|----|------------------------------|----------------|
|                      |  | ม.1  |    | ม.4  |    | ขนาด<br>(ห้องเรียน)          | รูปแบบ         |
|                      |  | ห้อง   | คน | ห้อง | คน |                              |                |
| 1. หมู่ 1 ต. रामราช  | 21   | 2  | 61 | 2    | 53 | 12                           | 2-2-2////2-2-2 |
| 2. หมู่ 2 ต. रामราช  |  |  |    |      |    |                              |                |
| 3. หมู่ 14 ต. रामราช |  |  |    |      |    |                              |                |
| 4. หมู่ 17 ต. रामราช |  |  |    |      |    |                              |                |
| 5. หมู่ 16 ต. रामราช |  |  |    |      |    |                              |                |

| ปีการศึกษา | แผนชั้นเรียนเต็มรูป ระยะ 5 ปีการศึกษา |    |      |    |      |    |      |    |      |    |      |    |      |     |
|------------|---------------------------------------|----|------|----|------|----|------|----|------|----|------|----|------|-----|
|            | ม.1                                   |    | ม.2  |    | ม.3  |    | ม.4  |    | ม.5  |    | ม.6  |    | รวม  |     |
|            | ห้อง                                  | คน | ห้อง | คน | ห้อง | คน | ห้อง | คน | ห้อง | คน | ห้อง | คน | ห้อง | คน  |
| 2565       | 2                                     | 61 | 2    | 63 | 2    | 53 | 2    | 53 | 2    | 41 | 2    | 50 | 12   | 321 |
| 2566       | 2                                     | 46 | 2    | 61 | 2    | 63 | 1    | 34 | 2    | 53 | 2    | 41 | 11   | 298 |
| 2567       | 2                                     | 60 | 2    | 46 | 2    | 61 | 2    | 50 | 1    | 34 | 2    | 53 | 11   | 304 |
| 2568       | 2                                     | 60 | 2    | 60 | 2    | 46 | 2    | 50 | 2    | 50 | 1    | 34 | 11   | 300 |
| 2569       | 2                                     | 60 | 2    | 60 | 2    | 60 | 2    | 50 | 2    | 50 | 2    | 50 | 12   | 330 |

แผนชั้นเรียนเต็มรูปของสถานศึกษา สังกัด สำนักงานเขตพื้นที่การศึกษามัธยมศึกษา นครพนม ปีการศึกษา 2565-2569

โรงเรียน ท่าจำปาวิทยา

| พื้นที่บริการ           | จำนวนห้องเรียน<br>ในอาคารเรียน<br>(OBEC Asset) | เป้าหมายจำนวนนักเรียนของแผนเต็มรูป ระยะ 5 ปีการศึกษา |    |      |    | วิเคราะห์แผนชั้นเรียนเต็มรูป |                |
|-------------------------|--|--|----|------|----|------------------------------|----------------|
|                         |  | ม.1  |    | ม.4  |    | ขนาด<br>(ห้องเรียน)          | รูปแบบ         |
|                         |  | ห้อง   | คน | ห้อง | คน |                              |                |
| 1. หมู่ 10 ต. ท่าจำปา   | 27   | 1  | 34 | 1    | 21 | 6                            | 1-1-1////1-1-1 |
| 2. หมู่ 11 ต. ท่าจำปา   |  |  |    |      |    |                              |                |
| 3. หมู่ 13 ต. ท่าจำปา   |  |  |    |      |    |                              |                |
| 4. หมู่ 7 ต. ท่าจำปา    |  |  |    |      |    |                              |                |
| 5. หมู่ 8 ต. ท่าจำปา    |  |  |    |      |    |                              |                |
| 6. หมู่ 9,15 ต. ไชยบุรี |  |  |    |      |    |                              |                |
| 7. หมู่ 10 ต. ไชยบุรี   |  |  |    |      |    |                              |                |

แผนชั้นเรียนเต็มรูปของสถานศึกษา สังกัด สำนักงานเขตพื้นที่การศึกษามัธยมศึกษานครพนม ปีการศึกษา 2565-2569

โรงเรียน ท่าจำปาวิทยา

| ปีการศึกษา | แผนชั้นเรียนเต็มรูป ระยะ 5 ปีการศึกษา |    |      |    |      |    |      |    |      |    |      |    |      |     |
|------------|---------------------------------------|----|------|----|------|----|------|----|------|----|------|----|------|-----|
|            | ม.1                                   |    | ม.2  |    | ม.3  |    | ม.4  |    | ม.5  |    | ม.6  |    | รวม  |     |
|            | ห้อง                                  | คน | ห้อง | คน | ห้อง | คน | ห้อง | คน | ห้อง | คน | ห้อง | คน | ห้อง | คน  |
| 2565       | 1                                     | 30 | 1    | 39 | 1    | 30 | 1    | 21 | 1    | 13 | 1    | 16 | 6    | 149 |
| 2566       | 1                                     | 17 | 1    | 30 | 1    | 39 | 1    | 13 | 1    | 21 | 1    | 13 | 6    | 133 |
| 2567       | 1                                     | 34 | 1    | 17 | 1    | 30 | 1    | 21 | 1    | 13 | 1    | 21 | 6    | 136 |
| 2568       | 1                                     | 18 | 1    | 34 | 1    | 17 | 1    | 17 | 1    | 21 | 1    | 13 | 6    | 120 |
| 2569       | 1                                     | 20 | 1    | 18 | 1    | 34 | 1    | 10 | 1    | 17 | 1    | 21 | 6    | 120 |

แผนชั้นเรียนเต็มรูปของสถานศึกษา สังกัด สำนักงานเขตพื้นที่การศึกษามัธยมศึกษา นครพนม ปีการศึกษา 2565-2569

โรงเรียน เชียงยืนวิทยา

| พื้นที่บริการ           | จำนวนห้องเรียน<br>ในอาคารเรียน<br>(OBEC Asset) | เป้าหมายจำนวนนักเรียนของแผนเต็มรูป ระยะ 5 ปีการศึกษา |    |      |    | วิเคราะห์แผนชั้นเรียนเต็มรูป |                |
|-------------------------|--|--|----|------|----|------------------------------|----------------|
|                         |  | ม.1  |    | ม.4  |    | ขนาด<br>(ห้องเรียน)          | รูปแบบ         |
|                         |  | ห้อง   | คน | ห้อง | คน |                              |                |
| 1. หมู่ 1 ต. เวินพระบาท | 23   | 2  | 63 | 2    | 48 | 12                           | 2-2-2////2-2-2 |
| 2. หมู่ 2 ต. เวินพระบาท |  |  |    |      |    |                              |                |
| 3. หมู่ 3 ต. เวินพระบาท |  |  |    |      |    |                              |                |
| 4. หมู่ 4 ต. เวินพระบาท |  |  |    |      |    |                              |                |
| 5. หมู่ 5 ต. เวินพระบาท |  |  |    |      |    |                              |                |
| 6. หมู่ 7 ต. เวินพระบาท |  |  |    |      |    |                              |                |

| ปีการศึกษา | แผนชั้นเรียนเต็มรูป ระยะ 5 ปีการศึกษา |    |      |    |      |    |      |    |      |    |      |    |      |     |
|------------|---------------------------------------|----|------|----|------|----|------|----|------|----|------|----|------|-----|
|            | ม.1                                   |    | ม.2  |    | ม.3  |    | ม.4  |    | ม.5  |    | ม.6  |    | รวม  |     |
|            | ห้อง                                  | คน | ห้อง | คน | ห้อง | คน | ห้อง | คน | ห้อง | คน | ห้อง | คน | ห้อง | คน  |
| 2565       | 1                                     | 32 | 1    | 38 | 1    | 34 | 1    | 19 | 1    | 15 | 1    | 6  | 6    | 144 |
| 2566       | 1                                     | 24 | 1    | 32 | 1    | 38 | 1    | 23 | 1    | 19 | 1    | 15 | 6    | 151 |
| 2567       | 2                                     | 50 | 1    | 24 | 1    | 32 | 1    | 38 | 1    | 23 | 1    | 19 | 7    | 186 |
| 2568       | 2                                     | 63 | 2    | 50 | 1    | 24 | 1    | 32 | 1    | 38 | 1    | 23 | 8    | 230 |
| 2569       | 2                                     | 50 | 2    | 63 | 2    | 50 | 2    | 48 | 1    | 32 | 1    | 38 | 10   | 281 |

แผนชั้นเรียนเต็มรูปของสถานศึกษา สังกัด สำนักงานเขตพื้นที่การศึกษามัธยมศึกษา นครพนม ปีการศึกษา 2565-2569

โรงเรียน บ้านแพงพิทยาคม

| พื้นที่บริการ               | จำนวนห้องเรียน<br>ในอาคารเรียน<br>(OBEC Asset) | เป้าหมายจำนวนนักเรียนของแผนเต็มรูป ระยะ 5 ปีการศึกษา |     |      |     | วิเคราะห์แผนชั้นเรียนเต็มรูป |                   |
|-----------------------------|--|--|-----|------|-----|------------------------------|-------------------|
|                             |  | ม.1  |     | ม.4  |     | ขนาด<br>(ห้องเรียน)          | รูปแบบ            |
|                             |  | ห้อง   | คน  | ห้อง | คน  |                              |                   |
| 1. หมู่ - ต. บ้านแพง        | 40   | 10   | 386 | 8    | 306 | 54                           | 10-10-10////8-8-8 |
| 2. หมู่ - ต. นางัว          |  |  |     |      |     |                              |                   |
| 3. หมู่ - ต. ไม้ล้อม        |  |  |     |      |     |                              |                   |
| 4. หมู่ 1,2,3,4,5,6 ต. นาเข |  |  |     |      |     |                              |                   |

| ปีการศึกษา | แผนชั้นเรียนเต็มรูป ระยะ 5 ปีการศึกษา |     |      |     |      |     |      |     |      |     |      |     |      |       |
|------------|---------------------------------------|-----|------|-----|------|-----|------|-----|------|-----|------|-----|------|-------|
|            | ม.1                                   |     | ม.2  |     | ม.3  |     | ม.4  |     | ม.5  |     | ม.6  |     | รวม  |       |
|            | ห้อง                                  | คน  | ห้อง | คน  | ห้อง | คน  | ห้อง | คน  | ห้อง | คน  | ห้อง | คน  | ห้อง | คน    |
| 2565       | 8                                     | 281 | 6    | 231 | 7    | 256 | 5    | 186 | 5    | 198 | 4    | 159 | 35   | 1,311 |
| 2566       | 8                                     | 292 | 8    | 281 | 6    | 231 | 7    | 241 | 5    | 186 | 5    | 198 | 39   | 1,429 |
| 2567       | 9                                     | 346 | 8    | 292 | 8    | 281 | 8    | 306 | 7    | 241 | 5    | 186 | 45   | 1,652 |
| 2568       | 10                                    | 386 | 9    | 346 | 8    | 292 | 8    | 306 | 8    | 306 | 7    | 241 | 50   | 1,877 |
| 2569       | 10                                    | 386 | 10   | 386 | 9    | 346 | 8    | 306 | 8    | 306 | 8    | 306 | 53   | 2,036 |

แผนชั้นเรียนเต็มรูปของสถานศึกษา สังกัด สำนักงานเขตพื้นที่การศึกษามัธยมศึกษานครพนม ปีการศึกษา 2565-2569

โรงเรียน ภูลังกาพิทยาคม

| พื้นที่บริการ         | จำนวนห้องเรียน<br>ในอาคารเรียน<br>(OBEC Asset) | เป้าหมายจำนวนนักเรียนของแผนเต็มรูป ระยะ 5 ปีการศึกษา |    |      |    | วิเคราะห์แผนชั้นเรียนเต็มรูป |                |
|-----------------------|--|--|----|------|----|------------------------------|----------------|
|                       |  | ม.1  |    | ม.4  |    | ขนาด<br>(ห้องเรียน)          | รูปแบบ         |
|                       |  | ห้อง   | คน | ห้อง | คน |                              |                |
| 1. หมู่ 1,8 ต. โพนทอง | 19   | 2  | 51 | 1    | 34 | 9                            | 2-2-2////1-1-1 |
| 2. หมู่ 2 ต. โพนทอง   |  |  |    |      |    |                              |                |
| 3. หมู่ 6 ต. โพนทอง   |  |  |    |      |    |                              |                |
| 4. หมู่ 10 ต. โพนทอง  |  |  |    |      |    |                              |                |
| 5. หมู่ 5 ต. โพนทอง   |  |  |    |      |    |                              |                |
| 6. หมู่ 8 ต. นางัว    |  |  |    |      |    |                              |                |
| 7. หมู่ 4 ต. โพนทอง   |  |  |    |      |    |                              |                |
| 8. หมู่ 7 ต. โพนทอง   |  |  |    |      |    |                              |                |

แผนชั้นเรียนเต็มรูปของสถานศึกษา สังกัด สำนักงานเขตพื้นที่การศึกษามัธยมศึกษานครพนม ปีการศึกษา 2565-2569

โรงเรียน ภูลังกาพิทยาคม

| ปีการศึกษา | แผนชั้นเรียนเต็มรูป ระยะ 5 ปีการศึกษา |    |      |    |      |    |      |    |      |    |      |    |      |     |
|------------|---------------------------------------|----|------|----|------|----|------|----|------|----|------|----|------|-----|
|            | ม.1                                   |    | ม.2  |    | ม.3  |    | ม.4  |    | ม.5  |    | ม.6  |    | รวม  |     |
|            | ห้อง                                  | คน | ห้อง | คน | ห้อง | คน | ห้อง | คน | ห้อง | คน | ห้อง | คน | ห้อง | คน  |
| 2565       | 2                                     | 46 | 2    | 44 | 2    | 42 | 1    | 32 | 1    | 38 | 1    | 33 | 9    | 235 |
| 2566       | 2                                     | 48 | 2    | 46 | 2    | 44 | 1    | 34 | 1    | 32 | 1    | 38 | 9    | 242 |
| 2567       | 2                                     | 51 | 2    | 48 | 2    | 46 | 1    | 25 | 1    | 34 | 1    | 32 | 9    | 236 |
| 2568       | 2                                     | 51 | 2    | 51 | 2    | 48 | 1    | 28 | 1    | 25 | 1    | 34 | 9    | 237 |
| 2569       | 2                                     | 51 | 2    | 51 | 2    | 51 | 1    | 27 | 1    | 28 | 1    | 25 | 9    | 233 |



แผนชั้นเรียนเต็มรูปของสถานศึกษา สังกัด สำนักงานเขตพื้นที่การศึกษามัธยมศึกษา นครพนม ปีการศึกษา 2565-2569

โรงเรียน สหราษฎร์รังสฤษดิ์

| พื้นที่บริการ             | จำนวนห้องเรียน<br>ในอาคารเรียน<br>(OBEC Asset) | เป้าหมายจำนวนนักเรียนของแผนเต็มรูป ระยะ 5 ปีการศึกษา |     |      |     | วิเคราะห์แผนชั้นเรียนเต็มรูป |                      |
|---------------------------|--|--|-----|------|-----|------------------------------|----------------------|
|                           |  | ม.1  |     | ม.4  |     | ขนาด<br>(ห้องเรียน)          | รูปแบบ               |
|                           |  | ห้อง   | คน  | ห้อง | คน  |                              |                      |
| 1. หมู่ 5 ต. ท่าบ่อสงคราม | 32   | 11   | 406 | 11   | 416 | 66                           | 11-11-11////11-11-11 |
| 2. หมู่ 1 ต. ศรีสงคราม    |  |  |     |      |     |                              |                      |
| 3. หมู่ 4 ต. ศรีสงคราม    |  |  |     |      |     |                              |                      |
| 4. หมู่ 6 ต. ศรีสงคราม    |  |  |     |      |     |                              |                      |
| 5. หมู่ 7 ต. ศรีสงคราม    |  |  |     |      |     |                              |                      |
| 6. หมู่ 2 ต. ศรีสงคราม    |  |  |     |      |     |                              |                      |
| 7. หมู่ 3 ต. ศรีสงคราม    |  |  |     |      |     |                              |                      |
| 8. หมู่ 5 ต. ศรีสงคราม    |  |  |     |      |     |                              |                      |
| 9. หมู่ 8 ต. ศรีสงคราม    |  |  |     |      |     |                              |                      |
| 10. หมู่ 9 ต. ศรีสงคราม   |  |  |     |      |     |                              |                      |
| 11. หมู่ 10 ต. ศรีสงคราม  |  |  |     |      |     |                              |                      |

แผนชั้นเรียนเต็มรูปของสถานศึกษา สังกัด สำนักงานเขตพื้นที่การศึกษามัธยมศึกษานครพนม ปีการศึกษา 2565-2569  
โรงเรียน สหราษฎร์รังสฤษดิ์

| ปีการศึกษา | แผนชั้นเรียนเต็มรูป ระยะ 5 ปีการศึกษา |     |      |     |      |     |      |     |      |     |      |     |      |       |
|------------|---------------------------------------|-----|------|-----|------|-----|------|-----|------|-----|------|-----|------|-------|
|            | ม.1                                   |     | ม.2  |     | ม.3  |     | ม.4  |     | ม.5  |     | ม.6  |     | รวม  |       |
|            | ห้อง                                  | คน  | ห้อง | คน  | ห้อง | คน  | ห้อง | คน  | ห้อง | คน  | ห้อง | คน  | ห้อง | คน    |
| 2565       | 10                                    | 398 | 9    | 347 | 9    | 331 | 7    | 274 | 7    | 254 | 6    | 210 | 48   | 1,814 |
| 2566       | 10                                    | 381 | 10   | 398 | 9    | 347 | 8    | 294 | 7    | 274 | 7    | 254 | 51   | 1,948 |
| 2567       | 10                                    | 396 | 10   | 381 | 10   | 398 | 9    | 356 | 8    | 294 | 7    | 274 | 54   | 2,099 |
| 2568       | 11                                    | 406 | 10   | 396 | 10   | 381 | 11   | 416 | 9    | 356 | 8    | 294 | 59   | 2,249 |
| 2569       | 10                                    | 400 | 11   | 406 | 10   | 396 | 10   | 400 | 11   | 416 | 9    | 356 | 61   | 2,374 |

แผนชั้นเรียนเต็มรูปของสถานศึกษา สังกัด สำนักงานเขตพื้นที่การศึกษามัธยมศึกษา นครพนม ปีการศึกษา 2565-2569

โรงเรียน สามผงวิทยาคม

| พื้นที่บริการ                | จำนวนห้องเรียน<br>ในอาคารเรียน<br>(OBEC Asset) | เป้าหมายจำนวนนักเรียนของแผนเต็มรูป ระยะ 5 ปีการศึกษา |    |      |    | วิเคราะห์แผนชั้นเรียนเต็มรูป |                |
|------------------------------|--|--|----|------|----|------------------------------|----------------|
|                              |  | ม.1  |    | ม.4  |    | ขนาด<br>(ห้องเรียน)          | รูปแบบ         |
|                              |  | ห้อง   | คน | ห้อง | คน |                              |                |
| 1. หมู่ 1,3,9,10,15 ต. สามผง | 13   | 1  | 40 | 1    | 40 | 6                            | 1-1-1////1-1-1 |
| 2. หมู่ 2 ต. สามผง           |  |  |    |      |    |                              |                |
| 3. หมู่ 5 ต. สามผง           |  |  |    |      |    |                              |                |
| 4. หมู่ 6 ต. สามผง           |  |  |    |      |    |                              |                |
| 5. หมู่ 7 ต. สามผง           |  |  |    |      |    |                              |                |

| ปีการศึกษา | แผนชั้นเรียนเต็มรูป ระยะ 5 ปีการศึกษา |    |      |    |      |    |      |    |      |    |      |    |      |     |
|------------|---------------------------------------|----|------|----|------|----|------|----|------|----|------|----|------|-----|
|            | ม.1                                   |    | ม.2  |    | ม.3  |    | ม.4  |    | ม.5  |    | ม.6  |    | รวม  |     |
|            | ห้อง                                  | คน | ห้อง | คน | ห้อง | คน | ห้อง | คน | ห้อง | คน | ห้อง | คน | ห้อง | คน  |
| 2565       | 1                                     | 25 | 2    | 43 | 2    | 45 | 1    | 24 | 1    | 23 | 1    | 19 | 8    | 179 |
| 2566       | 1                                     | 19 | 1    | 25 | 2    | 43 | 1    | 19 | 1    | 24 | 1    | 23 | 7    | 153 |
| 2567       | 1                                     | 40 | 1    | 19 | 1    | 25 | 1    | 40 | 1    | 19 | 1    | 24 | 6    | 167 |
| 2568       | 1                                     | 40 | 1    | 40 | 1    | 19 | 1    | 27 | 1    | 40 | 1    | 19 | 6    | 185 |
| 2569       | 1                                     | 40 | 1    | 40 | 1    | 40 | 1    | 27 | 1    | 27 | 1    | 40 | 6    | 214 |

แผนชั้นเรียนเต็มรูปของสถานศึกษา สังกัด สำนักงานเขตพื้นที่การศึกษามัธยมศึกษานครพนม ปีการศึกษา 2565-2569

โรงเรียน สอนิราษฎร์วิทยา

| พื้นที่บริการ            | จำนวนห้องเรียน<br>ในอาคารเรียน<br>(OBEC Asset) | เป้าหมายจำนวนนักเรียนของแผนเต็มรูป ระยะ 5 ปีการศึกษา |     |      |    | วิเคราะห์แผนชั้นเรียนเต็มรูป |                |
|--------------------------|--|--|-----|------|----|------------------------------|----------------|
|                          |  | ม.1  |     | ม.4  |    | ขนาด<br>(ห้องเรียน)          | รูปแบบ         |
|                          |  | ห้อง   | คน  | ห้อง | คน |                              |                |
| 1. หมู่ 8 ต. บ้านเอื้อง  | 28   | 3  | 110 | 2    | 62 | 15                           | 3-3-3////2-2-2 |
| 2. หมู่ 6 ต. บ้านเอื้อง  |  |  |     |      |    |                              |                |
| 3. หมู่ 7 ต. บ้านเอื้อง  |  |  |     |      |    |                              |                |
| 4. หมู่ 12 ต. บ้านเอื้อง |  |  |     |      |    |                              |                |
| 5. หมู่ 2 ต. โพนสว่าง    |  |  |     |      |    |                              |                |
| 6. หมู่ 3 ต. โพนสว่าง    |  |  |     |      |    |                              |                |
| 7. หมู่ 5 ต. โพนสว่าง    |  |  |     |      |    |                              |                |
| 8. หมู่ 2 ต. บ้านเอื้อง  |  |  |     |      |    |                              |                |
| 9. หมู่ 6 ต. โพนสว่าง    |  |  |     |      |    |                              |                |
| 10. หมู่ 4 ต. บ้านเอื้อง |  |  |     |      |    |                              |                |

แผนชั้นเรียนเต็มรูปของสถานศึกษา สังกัด สำนักงานเขตพื้นที่การศึกษามัธยมศึกษานครพนม ปีการศึกษา 2565-2569

โรงเรียน สอนิราษฎร์วิทยา

| ปีการศึกษา | แผนชั้นเรียนเต็มรูป ระยะ 5 ปีการศึกษา |     |      |     |      |     |      |    |      |    |      |    |      |     |
|------------|---------------------------------------|-----|------|-----|------|-----|------|----|------|----|------|----|------|-----|
|            | ม.1                                   |     | ม.2  |     | ม.3  |     | ม.4  |    | ม.5  |    | ม.6  |    | รวม  |     |
|            | ห้อง                                  | คน  | ห้อง | คน  | ห้อง | คน  | ห้อง | คน | ห้อง | คน | ห้อง | คน | ห้อง | คน  |
| 2565       | 3                                     | 110 | 2    | 74  | 2    | 63  | 2    | 62 | 2    | 42 | 2    | 54 | 13   | 405 |
| 2566       | 2                                     | 53  | 3    | 110 | 2    | 74  | 2    | 45 | 2    | 62 | 2    | 42 | 13   | 386 |
| 2567       | 3                                     | 84  | 2    | 53  | 3    | 110 | 2    | 60 | 2    | 45 | 2    | 62 | 14   | 414 |
| 2568       | 3                                     | 81  | 3    | 84  | 2    | 53  | 2    | 58 | 2    | 60 | 2    | 45 | 14   | 381 |
| 2569       | 2                                     | 75  | 3    | 81  | 3    | 84  | 2    | 57 | 2    | 58 | 2    | 60 | 14   | 415 |

แผนชั้นเรียนเต็มรูปของสถานศึกษา สังกัด สำนักงานเขตพื้นที่การศึกษามัธยมศึกษา นครพนม ปีการศึกษา 2565-2569

โรงเรียน นาคำราษฎร์รังสรรค์

| พื้นที่บริการ        | จำนวนห้องเรียน<br>ในอาคารเรียน<br>(OBEC Asset) | เป้าหมายจำนวนนักเรียนของแผนเต็มรูป ระยะ 5 ปีการศึกษา |    |      |    | วิเคราะห์แผนชั้นเรียนเต็มรูป |                 |
|----------------------|--|--|----|------|----|------------------------------|-----------------|
|                      |  | ม.1  |    | ม.4  |    | ขนาด<br>(ห้องเรียน)          | รูปแบบ          |
|                      |  | ห้อง   | คน | ห้อง | คน |                              |                 |
| 1. หมู่ 1-16 ต. นาคำ | 13   | 1  | 40 | 1    | 30 | 6                            | 1-1-1/////1-1-1 |

| ปีการศึกษา | แผนชั้นเรียนเต็มรูป ระยะ 5 ปีการศึกษา |    |      |    |      |    |      |    |      |    |      |    |      |     |
|------------|---------------------------------------|----|------|----|------|----|------|----|------|----|------|----|------|-----|
|            | ม.1                                   |    | ม.2  |    | ม.3  |    | ม.4  |    | ม.5  |    | ม.6  |    | รวม  |     |
|            | ห้อง                                  | คน | ห้อง | คน | ห้อง | คน | ห้อง | คน | ห้อง | คน | ห้อง | คน | ห้อง | คน  |
| 2565       | 1                                     | 35 | 2    | 45 | 2    | 45 | 1    | 13 | 1    | 22 | 1    | 18 | 8    | 178 |
| 2566       | 1                                     | 25 | 1    | 35 | 2    | 45 | 1    | 20 | 1    | 13 | 1    | 22 | 7    | 160 |
| 2567       | 1                                     | 40 | 1    | 25 | 1    | 35 | 1    | 30 | 1    | 20 | 1    | 13 | 6    | 163 |
| 2568       | 1                                     | 40 | 1    | 40 | 1    | 25 | 1    | 30 | 1    | 30 | 1    | 20 | 6    | 185 |
| 2569       | 1                                     | 40 | 1    | 40 | 1    | 40 | 1    | 30 | 1    | 30 | 1    | 30 | 6    | 210 |

แผนชั้นเรียนเต็มรูปของสถานศึกษา สังกัด สำนักงานเขตพื้นที่การศึกษามัธยมศึกษา นครพนม ปีการศึกษา 2565-2569

โรงเรียน นาเดื่อพิทยาคม

| พื้นที่บริการ                                      | จำนวนห้องเรียน<br>ในอาคารเรียน<br>(OBEC Asset) | เป้าหมายจำนวนนักเรียนของแผนเต็มรูป ระยะ 5 ปีการศึกษา |    |      |    | วิเคราะห์แผนชั้นเรียนเต็มรูป |                |
|--|--|--|----|------|----|------------------------------|----------------|
|  |  | ม.1  |    | ม.4  |    | ขนาด<br>(ห้องเรียน)          | รูปแบบ         |
|  |  | ห้อง   | คน | ห้อง | คน |                              |                |
| 1. หมู่ 1,2,3,4,5,6,7,8,9,10,11,12<br>ต. ศรีสงคราม | 20   | 2  | 50 | 1    | 40 | 9                            | 2-2-2////1-1-1 |

| ปีการศึกษา | แผนชั้นเรียนเต็มรูป ระยะ 5 ปีการศึกษา |    |      |    |      |    |      |    |      |    |      |    |      |     |
|------------|---------------------------------------|----|------|----|------|----|------|----|------|----|------|----|------|-----|
|            | ม.1                                   |    | ม.2  |    | ม.3  |    | ม.4  |    | ม.5  |    | ม.6  |    | รวม  |     |
|            | ห้อง                                  | คน | ห้อง | คน | ห้อง | คน | ห้อง | คน | ห้อง | คน | ห้อง | คน | ห้อง | คน  |
| 2565       | 2                                     | 49 | 1    | 38 | 1    | 34 | 1    | 34 | 1    | 34 | 1    | 25 | 7    | 214 |
| 2566       | 1                                     | 22 | 2    | 49 | 1    | 38 | 1    | 24 | 1    | 34 | 1    | 34 | 7    | 201 |
| 2567       | 2                                     | 50 | 1    | 22 | 2    | 49 | 1    | 40 | 1    | 24 | 1    | 34 | 8    | 219 |
| 2568       | 2                                     | 50 | 2    | 50 | 1    | 22 | 1    | 40 | 1    | 40 | 1    | 24 | 8    | 226 |
| 2569       | 2                                     | 50 | 2    | 50 | 2    | 50 | 1    | 40 | 1    | 40 | 1    | 40 | 9    | 270 |

แผนชั้นเรียนเต็มรูปของสถานศึกษา สังกัด สำนักงานเขตพื้นที่การศึกษามัธยมศึกษา นครพนม ปีการศึกษา 2565-2569

โรงเรียน บ้านข่าพิทยาคม

| พื้นที่บริการ                | จำนวนห้องเรียน<br>ในอาคารเรียน<br>(OBEC Asset) | เป้าหมายจำนวนนักเรียนของแผนเต็มรูป ระยะ 5 ปีการศึกษา |    |      |    | วิเคราะห์แผนชั้นเรียนเต็มรูป |                |
|------------------------------|--|--|----|------|----|------------------------------|----------------|
|                              |  | ม.1  |    | ม.4  |    | ขนาด<br>(ห้องเรียน)          | รูปแบบ         |
|                              |  | ห้อง   | คน | ห้อง | คน |                              |                |
| 1. หมู่ - ต. บ้านข่า         | 20   | 3  | 86 | 3    | 81 | 18                           | 3-3-3////3-3-3 |
| 2. หมู่ 3 ต. ท่าบ่อสงคราม    |  |  |    |      |    |                              |                |
| 3. หมู่ 2 ต. ท่าบ่อสงคราม    |  |  |    |      |    |                              |                |
| 4. หมู่ 6 ต. บ้านข่า         |  |  |    |      |    |                              |                |
| 5. หมู่ 3,4,11,13 ต. บ้านข่า |  |  |    |      |    |                              |                |
| 6. หมู่ 1-7 ต. ท่าบ่อสงคราม  |  |  |    |      |    |                              |                |

| ปีการศึกษา | แผนชั้นเรียนเต็มรูป ระยะ 5 ปีการศึกษา |    |      |    |      |    |      |    |      |    |      |    |      |     |
|------------|---------------------------------------|----|------|----|------|----|------|----|------|----|------|----|------|-----|
|            | ม.1                                   |    | ม.2  |    | ม.3  |    | ม.4  |    | ม.5  |    | ม.6  |    | รวม  |     |
|            | ห้อง                                  | คน | ห้อง | คน | ห้อง | คน | ห้อง | คน | ห้อง | คน | ห้อง | คน | ห้อง | คน  |
| 2565       | 2                                     | 59 | 2    | 50 | 2    | 48 | 1    | 23 | 1    | 25 | 1    | 33 | 9    | 238 |
| 2566       | 2                                     | 47 | 2    | 59 | 2    | 50 | 1    | 22 | 1    | 23 | 1    | 25 | 9    | 226 |
| 2567       | 3                                     | 82 | 2    | 47 | 2    | 59 | 2    | 43 | 1    | 22 | 1    | 23 | 11   | 276 |
| 2568       | 3                                     | 81 | 3    | 82 | 2    | 47 | 2    | 58 | 2    | 43 | 1    | 22 | 13   | 333 |
| 2569       | 3                                     | 86 | 3    | 81 | 3    | 82 | 3    | 81 | 2    | 58 | 2    | 43 | 16   | 431 |



แผนชั้นเรียนเต็มรูปของสถานศึกษา สังกัด สำนักงานเขตพื้นที่การศึกษามัธยมศึกษานครพนม ปีการศึกษา 2565-2569

โรงเรียน นาหว้าพิทยาคม (ธาตุประสิทธิ์ประชาชนุเคราะห์)

| พื้นที่บริการ                         | จำนวนห้องเรียน<br>ในอาคารเรียน<br>(OBEC Asset) | เป้าหมายจำนวนนักเรียนของแผนเต็มรูป ระยะ 5 ปีการศึกษา |     |      |     | วิเคราะห์แผนชั้นเรียนเต็มรูป |                |
|---------------------------------------|--|--|-----|------|-----|------------------------------|----------------|
|                                       |  | ม.1  |     | ม.4  |     | ขนาด<br>(ห้องเรียน)          | รูปแบบ         |
|                                       |  | ห้อง   | คน  | ห้อง | คน  |                              |                |
| 1. หมู่ 11,13 ต. นาหว้า               | 35   | 7  | 270 | 6    | 240 | 39                           | 7-7-7////6-6-6 |
| 2. หมู่ 1,2,3,4,5 ต. นาหว้า           |  |  |     |      |     |                              |                |
| 3. หมู่ 6 ต. นาหว้า                   |  |  |     |      |     |                              |                |
| 4. หมู่ 7,8,9,15 ต. นาหว้า            |  |  |     |      |     |                              |                |
| 5. หมู่ 10,14 ต. นาหว้า               |  |  |     |      |     |                              |                |
| 6. หมู่ 1,2,3,4,5,6,7,8 ต. ท่าเรือ    |  |  |     |      |     |                              |                |
| 7. หมู่ 1,2,3,4,5,6,7<br>ต. นาคุณใหญ่ |  |  |     |      |     |                              |                |

แผนชั้นเรียนเต็มรูปของสถานศึกษา สังกัด สำนักงานเขตพื้นที่การศึกษามัธยมศึกษานครพนม ปีการศึกษา 2565-2569

โรงเรียน นาหว้าพิทยาคม (ธาตุประสิทธิ์ประชานุเคราะห์)

| ปีการศึกษา | แผนชั้นเรียนเต็มรูป ระยะ 5 ปีการศึกษา |     |      |     |      |     |      |     |      |     |      |     |      |       |
|------------|---------------------------------------|-----|------|-----|------|-----|------|-----|------|-----|------|-----|------|-------|
|            | ม.1                                   |     | ม.2  |     | ม.3  |     | ม.4  |     | ม.5  |     | ม.6  |     | รวม  |       |
|            | ห้อง                                  | คน  | ห้อง | คน  | ห้อง | คน  | ห้อง | คน  | ห้อง | คน  | ห้อง | คน  | ห้อง | คน    |
| 2565       | 6                                     | 211 | 6    | 221 | 7    | 247 | 5    | 182 | 3    | 117 | 3    | 120 | 30   | 1,098 |
| 2566       | 7                                     | 249 | 6    | 211 | 6    | 221 | 6    | 204 | 5    | 182 | 3    | 117 | 33   | 1,184 |
| 2567       | 7                                     | 265 | 7    | 249 | 6    | 211 | 6    | 230 | 6    | 204 | 5    | 182 | 37   | 1,341 |
| 2568       | 7                                     | 270 | 7    | 265 | 7    | 249 | 6    | 240 | 6    | 230 | 6    | 204 | 39   | 1,458 |
| 2569       | 7                                     | 260 | 7    | 270 | 7    | 265 | 6    | 220 | 6    | 240 | 6    | 230 | 39   | 1,485 |

แผนชั้นเรียนเต็มรูปของสถานศึกษา สังกัด สำนักงานเขตพื้นที่การศึกษามัธยมศึกษานครพนม ปีการศึกษา 2565-2569

โรงเรียน นางิ้วราษฎร์รังสรรค์

| พื้นที่บริการ           | จำนวนห้องเรียน<br>ในอาคารเรียน<br>(OBEC Asset) | เป้าหมายจำนวนนักเรียนของแผนเต็มรูป ระยะ 5 ปีการศึกษา |    |      |    | วิเคราะห์แผนชั้นเรียนเต็มรูป |                |
|-------------------------|--|--|----|------|----|------------------------------|----------------|
|                         |  | ม.1  |    | ม.4  |    | ขนาด<br>(ห้องเรียน)          | รูปแบบ         |
|                         |  | ห้อง   | คน | ห้อง | คน |                              |                |
| 1. หมู่ 1,2,8 ต. นางิ้ว | 13   | 2  | 60 | 2    | 52 | 12                           | 2-2-2////2-2-2 |
| 2. หมู่ 4,12 ต. นางิ้ว  |  |  |    |      |    |                              |                |
| 3. หมู่ 6 ต. นางิ้ว     |  |  |    |      |    |                              |                |
| 4. หมู่ 9 ต. นางิ้ว     |  |  |    |      |    |                              |                |
| 5. หมู่ 5 ต. นาหว้า     |  |  |    |      |    |                              |                |

| ปีการศึกษา | แผนชั้นเรียนเต็มรูป ระยะ 5 ปีการศึกษา |    |      |    |      |    |      |    |      |    |      |    |      |     |
|------------|---------------------------------------|----|------|----|------|----|------|----|------|----|------|----|------|-----|
|            | ม.1                                   |    | ม.2  |    | ม.3  |    | ม.4  |    | ม.5  |    | ม.6  |    | รวม  |     |
|            | ห้อง                                  | คน | ห้อง | คน | ห้อง | คน | ห้อง | คน | ห้อง | คน | ห้อง | คน | ห้อง | คน  |
| 2565       | 2                                     | 52 | 2    | 52 | 2    | 48 | 2    | 52 | 1    | 24 | 1    | 27 | 10   | 255 |
| 2566       | 1                                     | 33 | 2    | 52 | 2    | 52 | 1    | 27 | 2    | 52 | 1    | 24 | 9    | 240 |
| 2567       | 2                                     | 60 | 1    | 33 | 2    | 52 | 1    | 30 | 1    | 27 | 2    | 52 | 9    | 254 |
| 2568       | 2                                     | 60 | 2    | 60 | 1    | 33 | 1    | 30 | 1    | 30 | 1    | 27 | 8    | 240 |
| 2569       | 2                                     | 60 | 2    | 60 | 2    | 60 | 1    | 30 | 1    | 30 | 1    | 30 | 9    | 270 |

แผนชั้นเรียนเต็มรูปของสถานศึกษา สังกัด สำนักงานเขตพื้นที่การศึกษามัธยมศึกษา นครพนม ปีการศึกษา 2565-2569

โรงเรียน ดอนเสียวแดงพิทยาคม

| พื้นที่บริการ                                   | จำนวนห้องเรียน<br>ในอาคารเรียน<br>(OBEC Asset) | เป้าหมายจำนวนนักเรียนของแผนเต็มรูป ระยะ 5 ปีการศึกษา |    |      |    | วิเคราะห์แผนชั้นเรียนเต็มรูป |                |
|---|--|--|----|------|----|------------------------------|----------------|
|   |  | ม.1  |    | ม.4  |    | ขนาด<br>(ห้องเรียน)          | รูปแบบ         |
|   |  | ห้อง   | คน | ห้อง | คน |                              |                |
| 1. หมู่ 2 ต. บ้านเสียว                          | 27   | 1  | 39 | 2    | 70 | 9                            | 1-1-1////2-2-2 |
| 2. หมู่ 3,6,10 ต. บ้านเสียว                     |  |  |    |      |    |                              |                |
| 3. หมู่ 4,5 ต. บ้านเสียว                        |  |  |    |      |    |                              |                |
| 4. หมู่ 7,8,9 ต. บ้านเสียว                      |  |  |    |      |    |                              |                |
| 5. หมู่ 1,2,7,14<br>ต. บ้านเสียว,บ้านเหล่าพัฒนา |  |  |    |      |    |                              |                |

| ปีการศึกษา | แผนชั้นเรียนเต็มรูป ระยะ 5 ปีการศึกษา |    |      |    |      |    |      |    |      |    |      |    |      |     |
|------------|---------------------------------------|----|------|----|------|----|------|----|------|----|------|----|------|-----|
|            | ม.1                                   |    | ม.2  |    | ม.3  |    | ม.4  |    | ม.5  |    | ม.6  |    | รวม  |     |
|            | ห้อง                                  | คน | ห้อง | คน | ห้อง | คน | ห้อง | คน | ห้อง | คน | ห้อง | คน | ห้อง | คน  |
| 2565       | 1                                     | 35 | 1    | 35 | 2    | 45 | 2    | 43 | 1    | 36 | 1    | 26 | 8    | 220 |
| 2566       | 1                                     | 20 | 1    | 35 | 1    | 35 | 1    | 37 | 2    | 43 | 1    | 36 | 7    | 206 |
| 2567       | 1                                     | 39 | 1    | 20 | 1    | 35 | 2    | 62 | 1    | 37 | 2    | 43 | 8    | 236 |
| 2568       | 1                                     | 39 | 1    | 39 | 1    | 20 | 2    | 70 | 2    | 62 | 1    | 37 | 8    | 267 |
| 2569       | 1                                     | 39 | 1    | 39 | 1    | 39 | 2    | 57 | 2    | 70 | 2    | 62 | 9    | 306 |

แผนชั้นเรียนเต็มรูปของสถานศึกษา สังกัด สำนักงานเขตพื้นที่การศึกษามัธยมศึกษา นครพนม ปีการศึกษา 2565-2569

โรงเรียน อุดมพัฒนศึกษา

| พื้นที่บริการ                | จำนวนห้องเรียน<br>ในอาคารเรียน<br>(OBEC Asset) | เป้าหมายจำนวนนักเรียนของแผนเต็มรูป ระยะ 5 ปีการศึกษา |    |      |    | วิเคราะห์แผนชั้นเรียนเต็มรูป |                |
|------------------------------|--|--|----|------|----|------------------------------|----------------|
|                              |  | ม.1  |    | ม.4  |    | ขนาด<br>(ห้องเรียน)          | รูปแบบ         |
|                              |  | ห้อง   | คน | ห้อง | คน |                              |                |
| 1. หมู่ 5,9 ต. เหล่าพัฒนา    | 21   | 2  | 58 | 2    | 60 | 12                           | 2-2-2////2-2-2 |
| 2. หมู่ 6,8,15 ต. เหล่าพัฒนา |  |  |    |      |    |                              |                |
| 3. หมู่ 1,11 ต. เหล่าพัฒนา   |  |  |    |      |    |                              |                |

| ปีการศึกษา | แผนชั้นเรียนเต็มรูป ระยะ 5 ปีการศึกษา |    |      |    |      |    |      |    |      |    |      |    |      |     |
|------------|---------------------------------------|----|------|----|------|----|------|----|------|----|------|----|------|-----|
|            | ม.1                                   |    | ม.2  |    | ม.3  |    | ม.4  |    | ม.5  |    | ม.6  |    | รวม  |     |
|            | ห้อง                                  | คน | ห้อง | คน | ห้อง | คน | ห้อง | คน | ห้อง | คน | ห้อง | คน | ห้อง | คน  |
| 2565       | 1                                     | 35 | 2    | 53 | 2    | 54 | 1    | 34 | 1    | 30 | 1    | 21 | 8    | 227 |
| 2566       | 2                                     | 51 | 1    | 35 | 2    | 53 | 2    | 43 | 1    | 34 | 1    | 30 | 9    | 246 |
| 2567       | 2                                     | 57 | 2    | 51 | 1    | 35 | 2    | 50 | 2    | 43 | 1    | 34 | 10   | 270 |
| 2568       | 2                                     | 58 | 2    | 57 | 2    | 51 | 1    | 35 | 2    | 50 | 2    | 43 | 11   | 294 |
| 2569       | 2                                     | 42 | 2    | 58 | 2    | 57 | 2    | 60 | 1    | 35 | 2    | 50 | 11   | 302 |

แผนชั้นเรียนเต็มรูปของสถานศึกษา สังกัด สำนักงานเขตพื้นที่การศึกษามัธยมศึกษานครพนม ปีการศึกษา 2565-2569

โรงเรียน โพนสวรรค์ราษฎร์พัฒนา

| พื้นที่บริการ          | จำนวนห้องเรียน<br>ในอาคารเรียน<br>(OBEC Asset) | เป้าหมายจำนวนนักเรียนของแผนเต็มรูป ระยะ 5 ปีการศึกษา |     |      |     | วิเคราะห์แผนชั้นเรียนเต็มรูป |                   |
|------------------------|--|--|-----|------|-----|------------------------------|-------------------|
|                        |  | ม.1  |     | ม.4  |     | ขนาด<br>(ห้องเรียน)          | รูปแบบ            |
|                        |  | ห้อง   | คน  | ห้อง | คน  |                              |                   |
| 1. หมู่ - ต. โพนสวรรค์ | 55   | 7  | 262 | 10   | 379 | 51                           | 7-7-7////10-10-10 |
| 2. หมู่ - ต. โพนบก     |  |  |     |      |     |                              |                   |
| 3. หมู่ - ต. โพนจาน    |  |  |     |      |     |                              |                   |
| 4. หมู่ - ต. นาขมิ้น   |  |  |     |      |     |                              |                   |
| 5. หมู่ - ต. นาห้วยบ่อ |  |  |     |      |     |                              |                   |
| 6. หมู่ - ต. นาโน      |  |  |     |      |     |                              |                   |

| ปีการศึกษา | แผนชั้นเรียนเต็มรูป ระยะ 5 ปีการศึกษา |     |      |     |      |     |      |     |      |     |      |     |      |       |
|------------|---------------------------------------|-----|------|-----|------|-----|------|-----|------|-----|------|-----|------|-------|
|            | ม.1                                   |     | ม.2  |     | ม.3  |     | ม.4  |     | ม.5  |     | ม.6  |     | รวม  |       |
|            | ห้อง                                  | คน  | ห้อง | คน  | ห้อง | คน  | ห้อง | คน  | ห้อง | คน  | ห้อง | คน  | ห้อง | คน    |
| 2565       | 6                                     | 228 | 7    | 253 | 5    | 185 | 7    | 256 | 6    | 230 | 5    | 182 | 36   | 1,334 |
| 2566       | 7                                     | 243 | 6    | 228 | 7    | 253 | 6    | 217 | 7    | 256 | 6    | 230 | 39   | 1,427 |
| 2567       | 7                                     | 262 | 7    | 243 | 6    | 228 | 4    | 160 | 6    | 217 | 7    | 256 | 37   | 1,366 |
| 2568       | 7                                     | 251 | 7    | 262 | 7    | 243 | 5    | 169 | 4    | 160 | 6    | 217 | 36   | 1,302 |
| 2569       | 6                                     | 232 | 7    | 251 | 7    | 262 | 10   | 379 | 5    | 169 | 4    | 160 | 39   | 1,453 |

แผนชั้นเรียนเต็มรูปของสถานศึกษา สังกัด สำนักงานเขตพื้นที่การศึกษามัธยมศึกษา นครพนม ปีการศึกษา 2565-2569

โรงเรียน ค้อวิทยาคม

| พื้นที่บริการ        | จำนวนห้องเรียน<br>ในอาคารเรียน<br>(OBEC Asset) | เป้าหมายจำนวนนักเรียนของแผนเต็มรูป ระยะ 5 ปีการศึกษา |    |      |    | วิเคราะห์แผนชั้นเรียนเต็มรูป |                |
|----------------------|--|--|----|------|----|------------------------------|----------------|
|                      |  | ม.1  |    | ม.4  |    | ขนาด<br>(ห้องเรียน)          | รูปแบบ         |
|                      |  | ห้อง   | คน | ห้อง | คน |                              |                |
| 1. หมู่ 1 ต. บ้านค้อ | 23   | 2  | 70 | 2    | 80 | 12                           | 2-2-2////2-2-2 |
| 2. หมู่ 2 ต. บ้านค้อ |  |  |    |      |    |                              |                |
| 3. หมู่ 6 ต. บ้านค้อ |  |  |    |      |    |                              |                |
| 4. หมู่ 3 ต. บ้านค้อ |  |  |    |      |    |                              |                |
| 5. หมู่ 5 ต. บ้านค้อ |  |  |    |      |    |                              |                |
| 6. หมู่ 7 ต. บ้านค้อ |  |  |    |      |    |                              |                |
| 7. หมู่ 9 ต. บ้านค้อ |  |  |    |      |    |                              |                |

| ปีการศึกษา | แผนชั้นเรียนเต็มรูป ระยะ 5 ปีการศึกษา |    |      |    |      |    |      |    |      |    |      |    |      |     |
|------------|---------------------------------------|----|------|----|------|----|------|----|------|----|------|----|------|-----|
|            | ม.1                                   |    | ม.2  |    | ม.3  |    | ม.4  |    | ม.5  |    | ม.6  |    | รวม  |     |
|            | ห้อง                                  | คน | ห้อง | คน | ห้อง | คน | ห้อง | คน | ห้อง | คน | ห้อง | คน | ห้อง | คน  |
| 2565       | 2                                     | 63 | 2    | 70 | 2    | 54 | 2    | 61 | 2    | 59 | 2    | 47 | 12   | 354 |
| 2566       | 2                                     | 64 | 2    | 63 | 2    | 70 | 2    | 60 | 2    | 61 | 2    | 59 | 12   | 377 |
| 2567       | 2                                     | 68 | 2    | 64 | 2    | 63 | 2    | 78 | 2    | 60 | 2    | 61 | 12   | 394 |
| 2568       | 2                                     | 70 | 2    | 68 | 2    | 64 | 2    | 80 | 2    | 78 | 2    | 60 | 12   | 420 |
| 2569       | 2                                     | 61 | 2    | 70 | 2    | 68 | 2    | 74 | 2    | 80 | 2    | 78 | 12   | 431 |

แผนชั้นเรียนเต็มรูปของสถานศึกษา สังกัด สำนักงานเขตพื้นที่การศึกษามัธยมศึกษา นครพนม ปีการศึกษา 2565-2569

โรงเรียน นาทมวิทยา

| พื้นที่บริการ                | จำนวนห้องเรียน<br>ในอาคารเรียน<br>(OBEC Asset) | เป้าหมายจำนวนนักเรียนของแผนเต็มรูป ระยะ 5 ปีการศึกษา |    |      |    | วิเคราะห์แผนชั้นเรียนเต็มรูป |                |
|------------------------------|--|--|----|------|----|------------------------------|----------------|
|                              |  | ม.1  |    | ม.4  |    | ขนาด<br>(ห้องเรียน)          | รูปแบบ         |
|                              |  | ห้อง   | คน | ห้อง | คน |                              |                |
| 1. หมู่ 1,4,10,11,15 ต. นาทม | 24   | 2  | 76 | 2    | 74 | 12                           | 2-2-2////2-2-2 |
| 2. หมู่ 2,5 ต. นาทม          |  |  |    |      |    |                              |                |
| 3. หมู่ 6,7 ต. นาทม          |  |  |    |      |    |                              |                |
| 4. หมู่ 3,9,13,14 ต. นาทม    |  |  |    |      |    |                              |                |
| 5. หมู่ 1,2,3 ต. ดอนเตย      |  |  |    |      |    |                              |                |

| ปีการศึกษา | แผนชั้นเรียนเต็มรูป ระยะ 5 ปีการศึกษา |    |      |    |      |    |      |    |      |    |      |    |      |     |
|------------|---------------------------------------|----|------|----|------|----|------|----|------|----|------|----|------|-----|
|            | ม.1                                   |    | ม.2  |    | ม.3  |    | ม.4  |    | ม.5  |    | ม.6  |    | รวม  |     |
|            | ห้อง                                  | คน | ห้อง | คน | ห้อง | คน | ห้อง | คน | ห้อง | คน | ห้อง | คน | ห้อง | คน  |
| 2565       | 2                                     | 76 | 2    | 77 | 3    | 91 | 2    | 54 | 2    | 45 | 2    | 58 | 13   | 401 |
| 2566       | 2                                     | 67 | 2    | 76 | 2    | 77 | 2    | 57 | 2    | 54 | 2    | 45 | 12   | 376 |
| 2567       | 2                                     | 70 | 2    | 67 | 2    | 76 | 2    | 67 | 2    | 57 | 2    | 54 | 12   | 391 |
| 2568       | 2                                     | 70 | 2    | 70 | 2    | 67 | 2    | 74 | 2    | 67 | 2    | 57 | 12   | 405 |
| 2569       | 2                                     | 66 | 2    | 70 | 2    | 70 | 2    | 66 | 2    | 74 | 2    | 67 | 12   | 413 |



แผนชั้นเรียนเต็มรูปของสถานศึกษา สังกัด สำนักงานเขตพื้นที่การศึกษามัธยมศึกษานครพนม ปีการศึกษา 2565-2569

โรงเรียน หนองซอนพิทยาคม

| พื้นที่บริการ          | จำนวนห้องเรียน<br>ในอาคารเรียน<br>(OBEC Asset) | เป้าหมายจำนวนนักเรียนของแผนเต็มรูป ระยะ 5 ปีการศึกษา |    |      |    | วิเคราะห์แผนชั้นเรียนเต็มรูป |                |
|------------------------|--|--|----|------|----|------------------------------|----------------|
|                        |  | ม.1  |    | ม.4  |    | ขนาด<br>(ห้องเรียน)          | รูปแบบ         |
|                        |  | ห้อง   | คน | ห้อง | คน |                              |                |
| 1. หมู่ 1 ต. หนองซอน   | 6  | 2  | 50 | 1    | 30 | 9                            | 2-2-2////1-1-1 |
| 2. หมู่ 8 ต. หนองซอน   |  |  |    |      |    |                              |                |
| 3. หมู่ 2 ต. หนองซอน   |  |  |    |      |    |                              |                |
| 4. หมู่ 4 ต. หนองซอน   |  |  |    |      |    |                              |                |
| 5. หมู่ 3 ต. หนองซอน   |  |  |    |      |    |                              |                |
| 6. หมู่ 12 ต. หนองซอน  |  |  |    |      |    |                              |                |
| 7. หมู่ 9 ต. หนองซอน   |  |  |    |      |    |                              |                |
| 8. หมู่ 5 ต. หนองซอน   |  |  |    |      |    |                              |                |
| 9. หมู่ 6 ต. หนองซอน   |  |  |    |      |    |                              |                |
| 10. หมู่ 13 ต. หนองซอน |  |  |    |      |    |                              |                |
| 11. หมู่ 7 ต. หนองซอน  |  |  |    |      |    |                              |                |
| 12. หมู่ 10 ต. หนองซอน |  |  |    |      |    |                              |                |

แผนชั้นเรียนเต็มรูปของสถานศึกษา สังกัด สำนักงานเขตพื้นที่การศึกษามัธยมศึกษา นครพนม ปีการศึกษา 2565-2569

โรงเรียน หนองชนพิทยาคม

| ปีการศึกษา | แผนชั้นเรียนเต็มรูป ระยะ 5 ปีการศึกษา |    |      |    |      |    |      |    |      |    |      |    |      |     |
|------------|---------------------------------------|----|------|----|------|----|------|----|------|----|------|----|------|-----|
|            | ม.1                                   |    | ม.2  |    | ม.3  |    | ม.4  |    | ม.5  |    | ม.6  |    | รวม  |     |
|            | ห้อง                                  | คน | ห้อง | คน | ห้อง | คน | ห้อง | คน | ห้อง | คน | ห้อง | คน | ห้อง | คน  |
| 2565       | 1                                     | 36 | 1    | 33 | 2    | 48 | 1    | 26 | 1    | 23 | 1    | 19 | 7    | 185 |
| 2566       | 1                                     | 29 | 1    | 36 | 1    | 33 | 1    | 16 | 1    | 26 | 1    | 23 | 6    | 163 |
| 2567       | 2                                     | 50 | 1    | 29 | 1    | 36 | 1    | 30 | 1    | 16 | 1    | 26 | 7    | 187 |
| 2568       | 2                                     | 50 | 2    | 50 | 1    | 29 | 1    | 24 | 1    | 30 | 1    | 16 | 8    | 199 |
| 2569       | 2                                     | 42 | 2    | 50 | 2    | 50 | 1    | 24 | 1    | 24 | 1    | 30 | 9    | 220 |

แผนชั้นเรียนเต็มรูปของสถานศึกษา สังกัด สำนักงานเขตพื้นที่การศึกษามัธยมศึกษานครพนม ปีการศึกษา 2565-2569

โรงเรียน หนองแวงวิทยานุกูล

| พื้นที่บริการ         | จำนวนห้องเรียน<br>ในอาคารเรียน<br>(OBEC Asset) | เป้าหมายจำนวนนักเรียนของแผนเต็มรูป ระยะ 5 ปีการศึกษา |    |      |    | วิเคราะห์แผนชั้นเรียนเต็มรูป |                |
|-----------------------|--|--|----|------|----|------------------------------|----------------|
|                       |  | ม.1  |    | ม.4  |    | ขนาด<br>(ห้องเรียน)          | รูปแบบ         |
|                       |  | ห้อง   | คน | ห้อง | คน |                              |                |
| 1. หมู่ 11 ต. หนองแวง | 15   | 2  | 79 | 2    | 46 | 12                           | 2-2-2////2-2-2 |
| 2. หมู่ ต. หนองแวง    |  |  |    |      |    |                              |                |
| 3. หมู่ ต. หนองแวง    |  |  |    |      |    |                              |                |
| 4. หมู่ ต. หนองแวง    |  |  |    |      |    |                              |                |
| 5. หมู่ ต. หนองแวง    |  |  |    |      |    |                              |                |
| 6. หมู่ 13 ต. หนองแวง |  |  |    |      |    |                              |                |
| 7. หมู่ 9 ต. หนองแวง  |  |  |    |      |    |                              |                |
| 8. หมู่ 10 ต. หนองแวง |  |  |    |      |    |                              |                |

แผนชั้นเรียนเต็มรูปของสถานศึกษา สังกัด สำนักงานเขตพื้นที่การศึกษามัธยมศึกษานครพนม ปีการศึกษา 2565-2569  
โรงเรียน หนองแวงวิทยานุกูล

| ปีการศึกษา | แผนชั้นเรียนเต็มรูป ระยะ 5 ปีการศึกษา |    |      |    |      |    |      |    |      |    |      |    |      |     |
|------------|---------------------------------------|----|------|----|------|----|------|----|------|----|------|----|------|-----|
|            | ม.1                                   |    | ม.2  |    | ม.3  |    | ม.4  |    | ม.5  |    | ม.6  |    | รวม  |     |
|            | ห้อง                                  | คน | ห้อง | คน | ห้อง | คน | ห้อง | คน | ห้อง | คน | ห้อง | คน | ห้อง | คน  |
| 2565       | 2                                     | 75 | 2    | 65 | 2    | 52 | 1    | 38 | 2    | 49 | 1    | 25 | 10   | 304 |
| 2566       | 2                                     | 55 | 2    | 75 | 2    | 65 | 1    | 29 | 1    | 38 | 2    | 49 | 10   | 311 |
| 2567       | 2                                     | 72 | 2    | 55 | 2    | 75 | 2    | 43 | 1    | 29 | 1    | 38 | 10   | 312 |
| 2568       | 2                                     | 79 | 2    | 72 | 2    | 55 | 1    | 39 | 2    | 43 | 1    | 29 | 10   | 317 |
| 2569       | 2                                     | 73 | 2    | 79 | 2    | 72 | 2    | 46 | 1    | 39 | 2    | 43 | 11   | 352 |

แผนชั้นเรียนรายปี ปีการศึกษา 2567 ของสถานศึกษา สังกัด สำนักงานเขตพื้นที่การศึกษามัธยมศึกษา นครพนม

| แผนชั้นเรียนรายปี ปีการศึกษา 2567 |                            |     |      |     |      |     |      |     |      |     |      |     |      |       |      |       |      |       |      |       |      |
|-----------------------------------|----------------------------|-----|------|-----|------|-----|------|-----|------|-----|------|-----|------|-------|------|-------|------|-------|------|-------|------|
| ลำดับ                             | โรงเรียน                   | ม.1 |      | ม.2 |      | ม.3 |      | ม.4 |      | ม.5 |      | ม.6 |      | ปวช.1 |      | ปวช.2 |      | ปวช.3 |      | รวม   |      |
|                                   |                            | คน  | ห้อง | คน  | ห้อง | คน  | ห้อง | คน  | ห้อง | คน  | ห้อง | คน  | ห้อง | คน    | ห้อง | คน    | ห้อง | คน    | ห้อง | คน    | ห้อง |
| 1                                 | ปิยะมหาราชาลัย             | 437 | 12   | 443 | 12   | 457 | 12   | 372 | 10   | 372 | 10   | 372 | 10   | 0     | 0    | 0     | 0    | 0     | 0    | 2,453 | 66   |
| 2                                 | คำเตยอุบลรัตน์             | 90  | 3    | 79  | 2    | 84  | 3    | 85  | 3    | 50  | 2    | 83  | 3    | 0     | 0    | 0     | 0    | 0     | 0    | 471   | 16   |
| 3                                 | นครพนมวิทยาคม              | 520 | 13   | 465 | 12   | 484 | 13   | 400 | 10   | 357 | 9    | 424 | 11   | 0     | 0    | 0     | 0    | 0     | 0    | 2,650 | 68   |
| 4                                 | ศรีโคตรบูรบุรี             | 91  | 3    | 88  | 3    | 78  | 2    | 81  | 3    | 58  | 2    | 60  | 2    | 0     | 0    | 0     | 0    | 0     | 0    | 456   | 15   |
| 5                                 | บ้านผึ้งวิทยาคม            | 163 | 5    | 103 | 3    | 90  | 3    | 129 | 4    | 82  | 3    | 75  | 2    | 0     | 0    | 0     | 0    | 0     | 0    | 642   | 20   |
| 6                                 | ศรีบัวบานวิทยาคม           | 91  | 3    | 88  | 3    | 78  | 2    | 81  | 3    | 58  | 2    | 60  | 2    | 0     | 0    | 0     | 0    | 0     | 0    | 456   | 15   |
| 7                                 | วังกระแจะวิทยาคม           | 60  | 2    | 57  | 2    | 56  | 2    | 30  | 1    | 40  | 1    | 32  | 1    | 0     | 0    | 0     | 0    | 0     | 0    | 275   | 9    |
| 8                                 | ปลาปากวิทยา                | 270 | 7    | 229 | 6    | 216 | 6    | 180 | 5    | 167 | 5    | 186 | 5    | 0     | 0    | 0     | 0    | 0     | 0    | 1,248 | 34   |
| 9                                 | กุดตาไถวิทยาคม             | 108 | 3    | 80  | 2    | 106 | 3    | 39  | 1    | 28  | 1    | 31  | 1    | 0     | 0    | 0     | 0    | 0     | 0    | 392   | 11   |
| 10                                | มัธยมพัชรกิติยาภา 1 นครพนม | 135 | 4    | 92  | 3    | 120 | 3    | 77  | 2    | 65  | 2    | 59  | 2    | 0     | 0    | 0     | 0    | 0     | 0    | 548   | 16   |
| 11                                | ธรรมโมเขจิตวิทยา           | 30  | 1    | 19  | 1    | 28  | 1    | 30  | 1    | 18  | 1    | 22  | 1    | 0     | 0    | 0     | 0    | 0     | 0    | 147   | 6    |
| 12                                | โคกสว่างประชาสรรค์         | 75  | 2    | 39  | 1    | 37  | 1    | 37  | 1    | 4   | 1    | 32  | 1    | 0     | 0    | 0     | 0    | 0     | 0    | 224   | 7    |
| 13                                | มหาชัยวิทยาคม              | 100 | 3    | 54  | 2    | 54  | 2    | 48  | 2    | 35  | 1    | 47  | 2    | 0     | 0    | 0     | 0    | 0     | 0    | 338   | 12   |
| 14                                | ธาตุพนม                    | 504 | 10   | 433 | 11   | 388 | 10   | 468 | 12   | 371 | 10   | 385 | 10   | 0     | 0    | 0     | 0    | 0     | 0    | 2,549 | 66   |

แผนชั้นเรียนรายปี ปีการศึกษา 2567

| ลำดับ | โรงเรียน                          | ม.1 |      | ม.2 |      | ม.3 |      | ม.4 |      | ม.5 |      | ม.6 |      | ปวช.1 |      | ปวช.2 |      | ปวช.3 |      | รวม   |      |
|-------|-----------------------------------|-----|------|-----|------|-----|------|-----|------|-----|------|-----|------|-------|------|-------|------|-------|------|-------|------|
|       |                                   | คน  | ห้อง | คน  | ห้อง | คน  | ห้อง | คน  | ห้อง | คน  | ห้อง | คน  | ห้อง | คน    | ห้อง | คน    | ห้อง | คน    | ห้อง | คน    | ห้อง |
| 15    | อุ่มเหมาประชาสรรค์                | 103 | 3    | 108 | 3    | 110 | 3    | 98  | 3    | 89  | 3    | 99  | 3    | 0     | 0    | 0     | 0    | 0     | 0    | 607   | 18   |
| 16    | โพนแพงพิทยาคม                     | 40  | 1    | 37  | 1    | 22  | 1    | 42  | 2    | 26  | 1    | 32  | 1    | 0     | 0    | 0     | 0    | 0     | 0    | 199   | 7    |
| 17    | กุดฉิมวิทยาคม                     | 17  | 1    | 25  | 1    | 18  | 1    | 9   | 1    | 10  | 1    | 14  | 1    | 0     | 0    | 0     | 0    | 0     | 0    | 93    | 6    |
| 18    | วัดบึงเหล็ก ในพระบรมราชานุเคราะห์ | 61  | 2    | 65  | 2    | 48  | 2    | 25  | 1    | 34  | 1    | 36  | 1    | 0     | 0    | 0     | 0    | 0     | 0    | 269   | 9    |
| 19    | นาถ่อนพัฒนา                       | 78  | 2    | 71  | 2    | 50  | 2    | 57  | 2    | 68  | 2    | 50  | 2    | 0     | 0    | 0     | 0    | 0     | 0    | 374   | 12   |
| 20    | เรณูนครวิทยานุกูล                 | 458 | 12   | 418 | 11   | 358 | 9    | 380 | 10   | 296 | 8    | 300 | 8    | 0     | 0    | 0     | 0    | 0     | 0    | 2,210 | 58   |
| 21    | ดงดาวแจ้งพัฒนศึกษา                | 45  | 2    | 37  | 1    | 47  | 2    | 25  | 1    | 19  | 1    | 24  | 1    | 0     | 0    | 0     | 0    | 0     | 0    | 197   | 8    |
| 22    | นาแกพิทยาคม                       | 185 | 5    | 179 | 5    | 140 | 4    | 163 | 5    | 164 | 5    | 122 | 4    | 0     | 0    | 0     | 0    | 0     | 0    | 953   | 28   |
| 23    | พระซองสามัคคีวิทยา                | 110 | 3    | 95  | 3    | 96  | 3    | 75  | 2    | 62  | 2    | 63  | 2    | 0     | 0    | 0     | 0    | 0     | 0    | 501   | 15   |
| 24    | หนองบ่อวิทยานุกูล                 | 50  | 2    | 44  | 2    | 38  | 1    | 30  | 1    | 31  | 1    | 16  | 1    | 0     | 0    | 0     | 0    | 0     | 0    | 209   | 8    |
| 25    | ธรรมากรวิทยานุกูล                 | 50  | 2    | 41  | 2    | 60  | 2    | 32  | 1    | 24  | 1    | 34  | 1    | 0     | 0    | 0     | 0    | 0     | 0    | 241   | 9    |
| 26    | นาแกสามัคคีวิทยา                  | 372 | 10   | 390 | 10   | 368 | 10   | 308 | 8    | 259 | 7    | 294 | 8    | 40    | 1    | 20    | 1    | 14    | 1    | 2,065 | 56   |
| 27    | วังยางวิทยาคม                     | 80  | 2    | 36  | 1    | 52  | 2    | 40  | 1    | 28  | 1    | 13  | 1    | 0     | 0    | 0     | 0    | 0     | 0    | 249   | 8    |
| 28    | หนองโพธิ์พิทยาคม                  | 42  | 2    | 27  | 1    | 36  | 1    | 30  | 1    | 27  | 1    | 21  | 1    | 0     | 0    | 0     | 0    | 0     | 0    | 183   | 7    |

แผนชั้นเรียนรายปี ปีการศึกษา 2567

| ลำดับ | โรงเรียน           | ม.1 |      | ม.2 |      | ม.3 |      | ม.4 |      | ม.5 |      | ม.6 |      | ปวช.1 |      | ปวช.2 |      | ปวช.3 |      | รวม   |      |
|-------|--------------------|-----|------|-----|------|-----|------|-----|------|-----|------|-----|------|-------|------|-------|------|-------|------|-------|------|
|       |                    | คน  | ห้อง | คน  | ห้อง | คน  | ห้อง | คน  | ห้อง | คน  | ห้อง | คน  | ห้อง | คน    | ห้อง | คน    | ห้อง | คน    | ห้อง | คน    | ห้อง |
| 29    | อุเทนพัฒนา         | 310 | 8    | 235 | 6    | 235 | 6    | 220 | 6    | 211 | 6    | 206 | 6    | 0     | 0    | 0     | 0    | 0     | 0    | 1,417 | 38   |
| 30    | ไชยบุรีวิทยาคม     | 73  | 2    | 47  | 2    | 68  | 2    | 54  | 2    | 60  | 2    | 53  | 2    | 0     | 0    | 0     | 0    | 0     | 0    | 355   | 12   |
| 31    | พะทายพิทยาคม       | 135 | 4    | 123 | 4    | 120 | 3    | 95  | 3    | 83  | 3    | 84  | 3    | 0     | 0    | 0     | 0    | 0     | 0    | 640   | 20   |
| 32    | รามราชพิทยาคม      | 60  | 2    | 46  | 2    | 61  | 2    | 50  | 2    | 34  | 1    | 53  | 2    | 0     | 0    | 0     | 0    | 0     | 0    | 304   | 11   |
| 33    | ท่าจำปาวิทยา       | 34  | 1    | 17  | 1    | 30  | 1    | 21  | 1    | 13  | 1    | 21  | 1    | 0     | 0    | 0     | 0    | 0     | 0    | 136   | 6    |
| 34    | เชียงยืนวิทยา      | 50  | 2    | 24  | 1    | 32  | 1    | 38  | 1    | 23  | 1    | 19  | 1    | 0     | 0    | 0     | 0    | 0     | 0    | 186   | 7    |
| 35    | บ้านแพงพิทยาคม     | 346 | 9    | 292 | 8    | 281 | 8    | 306 | 8    | 241 | 7    | 186 | 5    | 0     | 0    | 0     | 0    | 0     | 0    | 1,652 | 45   |
| 36    | ภูสิงห์พิทยาคม     | 51  | 2    | 48  | 2    | 46  | 2    | 25  | 1    | 34  | 1    | 32  | 1    | 0     | 0    | 0     | 0    | 0     | 0    | 236   | 9    |
| 37    | สหราษฎร์รังสฤษดิ์  | 396 | 10   | 381 | 10   | 398 | 10   | 356 | 9    | 294 | 8    | 274 | 7    | 0     | 0    | 0     | 0    | 0     | 0    | 2,099 | 54   |
| 38    | สามผงวิทยาคม       | 40  | 1    | 19  | 1    | 25  | 1    | 40  | 1    | 19  | 1    | 24  | 1    | 0     | 0    | 0     | 0    | 0     | 0    | 167   | 6    |
| 39    | สนธิราษฎร์วิทยา    | 84  | 3    | 53  | 2    | 110 | 3    | 60  | 2    | 45  | 2    | 62  | 2    | 0     | 0    | 0     | 0    | 0     | 0    | 414   | 14   |
| 40    | นาคำราษฎร์รังสรรค์ | 40  | 1    | 25  | 1    | 35  | 1    | 30  | 1    | 20  | 1    | 13  | 1    | 0     | 0    | 0     | 0    | 0     | 0    | 163   | 6    |
| 41    | นาเดื่อพิทยาคม     | 50  | 2    | 22  | 1    | 49  | 2    | 40  | 1    | 24  | 1    | 34  | 1    | 0     | 0    | 0     | 0    | 0     | 0    | 219   | 8    |
| 42    | บ้านข่าพิทยาคม     | 82  | 3    | 47  | 2    | 59  | 2    | 43  | 2    | 22  | 1    | 23  | 1    | 0     | 0    | 0     | 0    | 0     | 0    | 276   | 11   |

แผนชั้นเรียนรายปี ปีการศึกษา 2567

| ลำดับ | โรงเรียน  | ม.1 |      | ม.2 |      | ม.3 |      | ม.4 |      | ม.5 |      | ม.6 |      | ปวช.1 |      | ปวช.2 |      | ปวช.3 |      | รวม   |      |
|-------|---|-----|------|-----|------|-----|------|-----|------|-----|------|-----|------|-------|------|-------|------|-------|------|-------|------|
|       |   | คน  | ห้อง | คน  | ห้อง | คน  | ห้อง | คน  | ห้อง | คน  | ห้อง | คน  | ห้อง | คน    | ห้อง | คน    | ห้อง | คน    | ห้อง | คน    | ห้อง |
| 43    | นาหว้าพิทยาคม<br>(ธาตุประสิทธิ์ประชาชนุเคราะห์) | 265 | 7    | 249 | 7    | 211 | 6    | 230 | 6    | 204 | 6    | 182 | 5    | 0     | 0    | 0     | 0    | 0     | 0    | 1,341 | 37   |
| 44    | นางวัชรราษฎร์รังสรรค์                           | 60  | 2    | 33  | 1    | 52  | 2    | 30  | 1    | 27  | 1    | 52  | 2    | 0     | 0    | 0     | 0    | 0     | 0    | 254   | 9    |
| 45    | ดอนเสียวแดงพิทยาคม                              | 39  | 1    | 20  | 1    | 35  | 1    | 62  | 2    | 37  | 1    | 43  | 2    | 0     | 0    | 0     | 0    | 0     | 0    | 236   | 8    |
| 46    | อุดมพัฒนศึกษา                                   | 57  | 2    | 51  | 2    | 35  | 1    | 50  | 2    | 43  | 2    | 34  | 1    | 0     | 0    | 0     | 0    | 0     | 0    | 270   | 10   |
| 47    | โพนสวรรค์ราษฎร์พัฒนา                            | 262 | 7    | 243 | 7    | 228 | 6    | 160 | 4    | 217 | 6    | 256 | 7    | 0     | 0    | 0     | 0    | 0     | 0    | 1,366 | 37   |
| 48    | ค้อวิทยาคม                                      | 68  | 2    | 64  | 2    | 63  | 2    | 78  | 2    | 60  | 2    | 61  | 2    | 0     | 0    | 0     | 0    | 0     | 0    | 394   | 12   |
| 49    | นาทมวิทยา                                       | 70  | 2    | 67  | 2    | 76  | 2    | 67  | 2    | 57  | 2    | 54  | 2    | 0     | 0    | 0     | 0    | 0     | 0    | 391   | 12   |
| 50    | หนองชนพิทยาคม                                   | 50  | 2    | 29  | 1    | 36  | 1    | 30  | 1    | 16  | 1    | 26  | 1    | 0     | 0    | 0     | 0    | 0     | 0    | 187   | 7    |
| 51    | หนองแวงวิทยานุกูล                               | 72  | 2    | 55  | 2    | 75  | 2    | 43  | 2    | 29  | 1    | 38  | 1    | 0     | 0    | 0     | 0    | 0     | 0    | 312   | 10   |



## การวิเคราะห์ข้อมูลจำนวนนักเรียนของสถานศึกษาในสังกัด ระหว่างปีการศึกษา 2562 – 2566

ประชากรเป็นสิ่งสำคัญสำหรับการพัฒนาของประเทศ ไม่ว่าจะเป็นในด้านเศรษฐกิจ การศึกษา การสาธารณสุข หรือการสงคราม ซึ่งการมีประชากรที่เหมาะสม มีคุณภาพ และมีความหลากหลาย จะช่วยให้ประเทศมีทรัพยากรบุคคลที่มีความพร้อม มีศักยภาพในการเปลี่ยนแปลงทิศทางของประเทศ อย่างไรก็ตาม ประเทศไทยกำลังเผชิญกับปัญหาอัตราการเกิดของประชากรลดลงอย่างต่อเนื่อง กลายเป็นจุดเปลี่ยนสำคัญที่ทำให้แนวโน้มของจำนวนประชากรไทยเข้าสู่ช่วงขาลง เป็นปัจจัยนำไปสู่สังคมผู้สูงอายุโดยสมบูรณ์

### แผนภูมิที่ 1 กราฟข้อมูลจำนวนการเกิดของประชากรไทยทั่วประเทศ ย้อนหลัง 20 ปี

(ปี พ.ศ. 2545 - ปี พ.ศ. 2565)

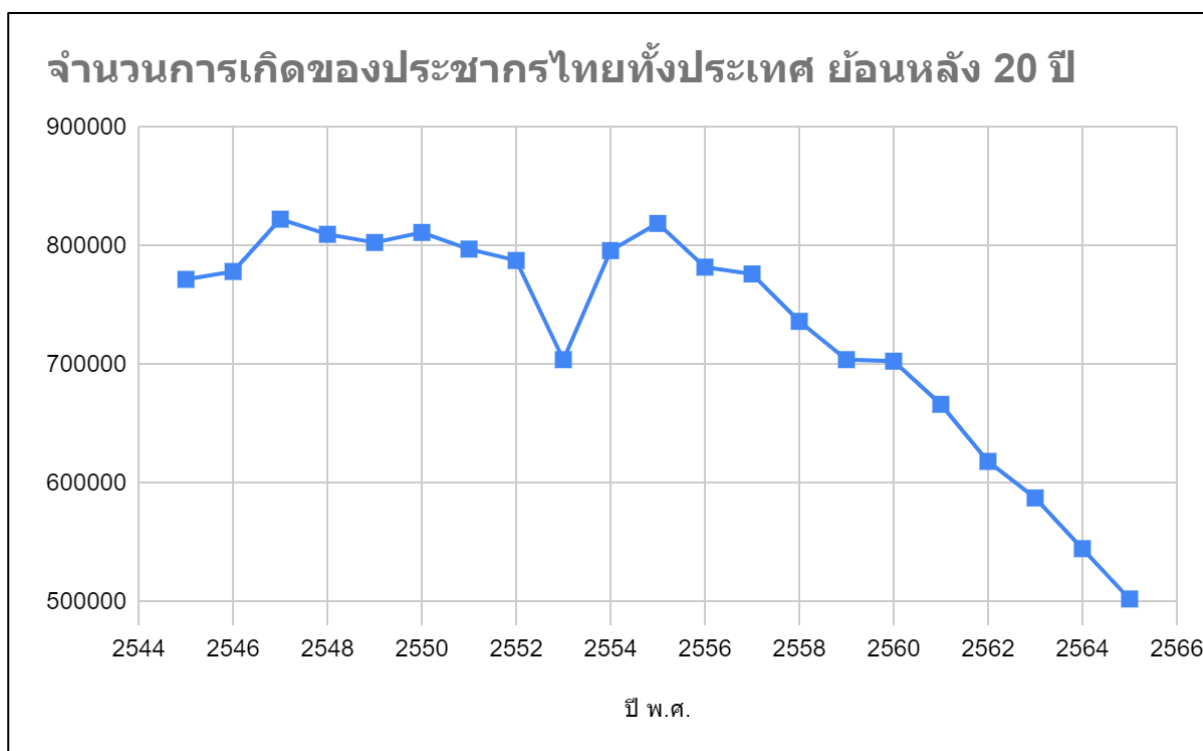

หมายเหตุ : อ้างอิงข้อมูลจำนวนการเกิดของประชากรไทยทั้งประเทศ จากระบบสถิติทางการทะเบียน

(Official Statistics Registration Systems)

จากข้อมูลในระบบสถิติทางการทะเบียน (Official Statistics Registration Systems) ตามแผนภูมิที่ 1 ประชากรไทยในปี 2565 จำนวน 66,080,812 คน เทียบกับปี 2564 จำนวน 66,163,162 คน ลดลง 82,350 คน หรือลดลงคิดเป็นร้อยละ 0.124 ส่วนจำนวนการเกิดในปี 2565 เท่ากับ 502,107 คน เทียบกับปี 2564 เท่ากับ 544,570 คน ลดลง 42,463 คน หรือลดลงคิดเป็นร้อยละ 7.80 โดยจำนวนการเกิดนี้เป็นจำนวนการเกิดที่ต่ำที่สุดในประวัติศาสตร์ของประเทศไทย และเป็นอันดับที่ 212 จาก 228 ประเทศทั่วโลก

สาเหตุหลักที่ทำให้อัตราการเกิดของประชากรไทยลดลง มีดังนี้

- การเปลี่ยนแปลงทางสังคมและวัฒนธรรม ทำให้ผู้หญิงมีโอกาสในการศึกษา การทำงาน และการมีส่วนร่วมในสังคมมากขึ้น จึงทำให้ผู้หญิงมีแนวโน้มที่จะแต่งงานและมีบุตรช้าลง หรือไม่มีบุตรเลย
- การเพิ่มขึ้นของค่าใช้จ่ายในการเลี้ยงดูบุตร ทำให้คู่รักเลือกที่จะมีบุตรน้อยลง หรือไม่มีบุตรเลย เพื่อลดภาระทางการเงิน
- การพัฒนาทางการแพทย์และเทคโนโลยี ทำให้มีวิธีการคุมกำเนิดที่มีประสิทธิภาพมากขึ้น ทำให้คู่รักสามารถวางแผนการมีบุตรได้ตามความต้องการ
- ความเสี่ยงต่อการติดเชื้อโรคต่าง ๆ ที่ส่งผลกระทบต่อภาวะการเจริญพันธุ์ ทำให้บางคน มีภาวะความอุดมสมบูรณ์ของเซลล์อสุจิลดลง หรือไม่สามารถมีบุตรได้เลย

**แผนภูมิที่ 2** กราฟข้อมูลจำนวนการเกิดของประชากรในจังหวัดนครพนม ย้อนหลัง 20 ปี (ปี พ.ศ. 2545 ถึง ปี พ.ศ. 2565)

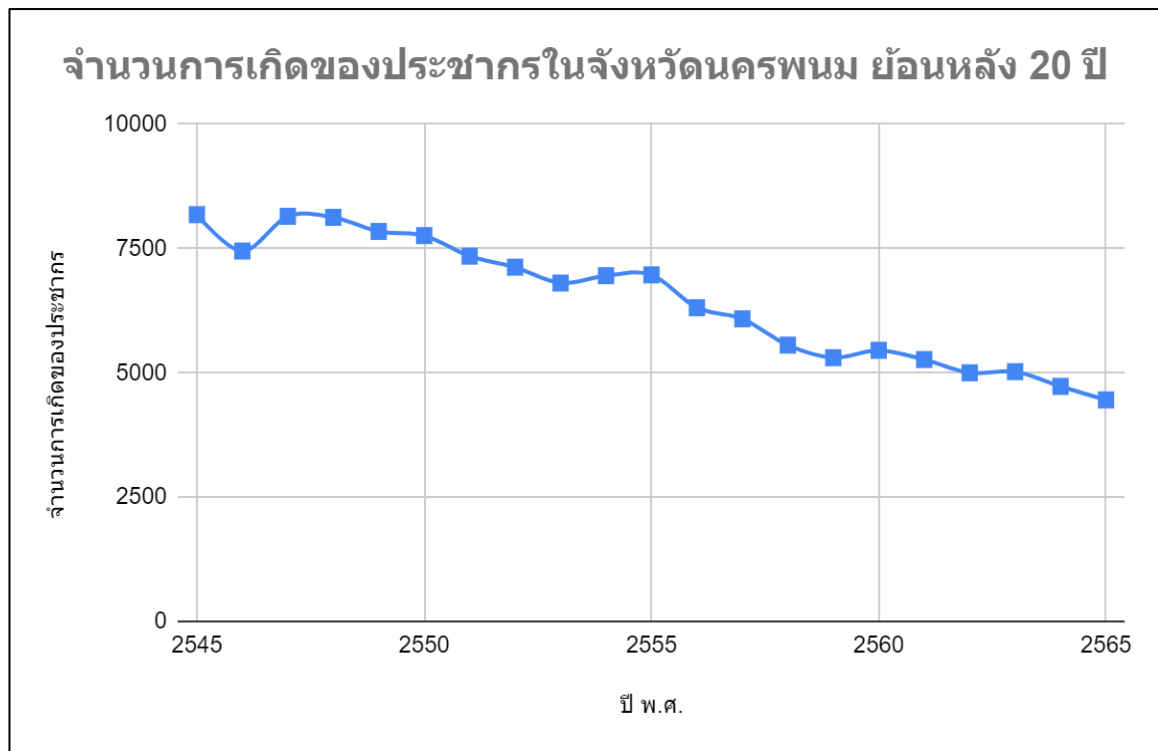

**หมายเหตุ :** อ้างอิงข้อมูลจำนวนการเกิดของประชากรจังหวัดนครพนม จากระบบสถิติทางการทะเบียน (Official Statistics Registration Systems)

จากแผนภูมิที่ 2 เมื่อพิจารณาในภาพรวมการเกิดของประชากรในจังหวัดนครพนม ย้อนหลัง 20 ปี (พ.ศ. 2545 ถึง พ.ศ. 2565) ก็มีความสอดคล้องกับแนวโน้มการลดลงของประชากรไทยในภาพรวม พบว่าจำนวนการเกิดของประชากรในจังหวัดนครพนม ปี 2565 เท่ากับ 4,456 คน เทียบกับจำนวนการเกิดของประชากรในจังหวัดนครพนม ปี 2564 เท่ากับ 4,727 คน ลดลง 271 คน หรือลดลงร้อยละ 5.73 เพราะฉะนั้น

แนวทางการคาดการณ์จำนวนนักเรียนควรคำนึงถึงปัจจัยจากจำนวนการเกิดของประชากรในจังหวัดนครพนมที่ลดลง เข้าไปพิจารณาร่วมด้วย

**แผนภูมิที่ 3** กราฟข้อมูลแสดงการเปรียบเทียบเป้าหมายจำนวนนักเรียน จำนวนนักเรียนคาดการณ์ และจำนวนการเกิดของประชากรที่มีอายุครบตามเกณฑ์ที่จะเข้าเรียน ในระดับมัธยมศึกษาจังหวัดนครพนม ระหว่างปีการศึกษา 2562 – 2569

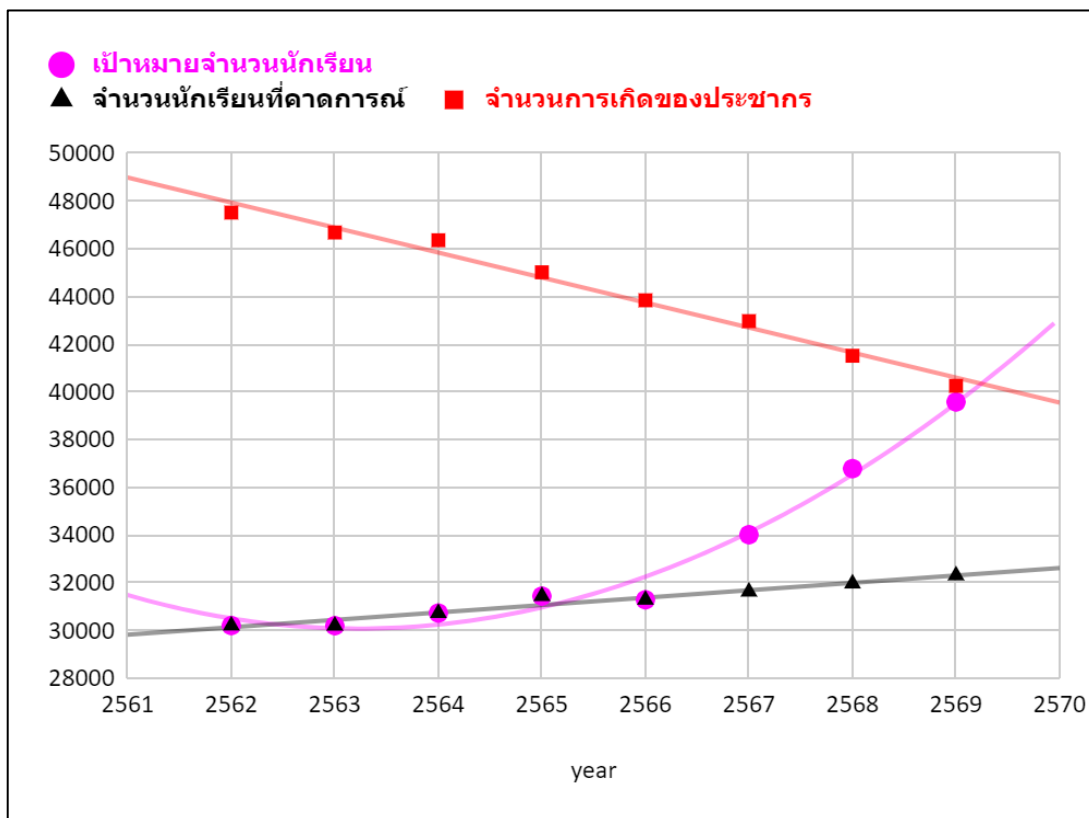

หมายเหตุ : 1) ปีการศึกษา 2562 – 2566 ใช้ข้อมูลจำนวนนักเรียนจากระบบ DMC ณ วันที่ 10 มิถุนายน  
2) จำนวนนักเรียนคาดการณ์จากวิธี Linear Regression  
3) อ้างอิงข้อมูลจำนวนการเกิดของประชากรจังหวัดนครพนม จากระบบสถิติทางการทะเบียน (Official Statistics Registration Systems)

จากแผนภูมิที่ 3 ถึงแม้ว่าจะมีความพยายามในการทบทวนเป้าหมายจำนวนนักเรียนของสถานศึกษา ในสังกัดสำนักงานเขตพื้นที่การศึกษามัธยมศึกษา นครพนม เพื่อดำเนินการทบทวนแผนชั้นเรียนเต็มรูปแบบ 5 ปี (ปีการศึกษา 2565 – 2569) แต่เมื่อพิจารณาลักษณะของข้อมูลในการกำหนดเป้าหมายจำนวนนักเรียนนั้นกลับมีการเปลี่ยนแปลงอย่างก้าวกระโดด สวนทางกับจำนวนการเกิดของประชากรที่มีอายุครบตามเกณฑ์ที่จะเข้าเรียนในระดับมัธยมศึกษาจังหวัดนครพนมที่ลดลง เพราะฉะนั้น สำนักงานเขตพื้นที่การศึกษามัธยมศึกษา นครพนม จึงขอเสนอแนวทางการประมาณการจำนวนนักเรียนไว้ เพื่อให้ข้อมูลมีความสัมพันธ์ในลักษณะกราฟเชิงเส้น และได้ข้อมูลของจำนวนนักเรียนในอนาคตที่มีความสอดคล้องตามสภาพจริงมากยิ่งขึ้น โดยมีรายละเอียดของการวิเคราะห์ข้อมูลจำนวนนักเรียน ดังนี้

**ตารางที่ 1** แสดงข้อมูลจำนวนนักเรียนของสถานศึกษาในสังกัด สพม.นครพนม รายโรงเรียน  
ระหว่างปีการศึกษา 2562 - 2566 พร้อมคาดการณ์แนวโน้มจำนวนนักเรียน  
ของสถานศึกษาในสังกัด ระหว่างปีการศึกษา 2567 - 2569

| ที่ | รายชื่อสถานศึกษา<br>ในสังกัด          | จำนวนนักเรียนในสังกัด สพม.นครพนม<br>(จากข้อมูล DMC ณ วันที่ 10 มิถุนายน) |       |       |       |       | จำนวนนักเรียน<br>ที่คาดการณ์ |       |       | ที่ตั้ง     | ขนาดของ<br>สถานศึกษา |
|-----|---------------------------------------|--|-------|-------|-------|-------|------------------------------|-------|-------|-------------|----------------------|
|     |                                       | 2562   | 2563  | 2564  | 2565  | 2566  | 2567                         | 2568  | 2569  |             |                      |
| 1   | ปิยะมหาราชาลัย                        | 2,204  | 2,178 | 2,263 | 2,352 | 2,402 | 2,459                        | 2,516 | 2,573 | เมืองนครพนม | ใหญ่                 |
| 2   | คำเตยอุปถัมภ์                         | 468  | 477   | 500   | 503   | 455   | 455                          | 455   | 455   |             | เล็ก                 |
| 3   | นครพนมวิทยาคม                         | 2,369  | 2,453 | 2,486 | 2,594 | 2,425 | 2,450                        | 2,476 | 2,501 |             | ใหญ่                 |
| 4   | ศรีโคตรบูรณ์                          | 489  | 461   | 406   | 407   | 404   | 382                          | 359   | 337   |             | เล็ก                 |
| 5   | บ้านผึ้งวิทยาคม                       | 507  | 481   | 517   | 551   | 519   | 528                          | 538   | 547   |             | กลาง                 |
| 6   | ศรีบัวบานวิทยาคม                      | 450  | 415   | 380   | 363   | 323   | 292                          | 262   | 231   |             | เล็ก                 |
| 7   | วังกระแสบวิทยาคม                      | 246  | 244   | 260   | 268   | 249   | 252                          | 255   | 258   |             | เล็ก                 |
| 8   | ปลาปากวิทยา                           | 898  | 953   | 1,018 | 1,090 | 1,139 | 1,201                        | 1,263 | 1,325 | ปลาปาก      | กลาง                 |
| 9   | กุดาแก้ววิทยาคม                       | 420  | 343   | 327   | 355   | 355   | 343                          | 331   | 320   |             | เล็ก                 |
| 10  | มัธยมพัชรกิติยาภา<br>๑ นครพนม         | 525  | 528   | 475   | 505   | 504   | 498                          | 491   | 485   |             | กลาง                 |
| 11  | ธรรมโมชิตวิทยา                        | 101  | 124   | 136   | 134   | 130   | 137                          | 144   | 150   |             | เล็ก                 |
| 12  | โคกสว่างประชาสรรค์                    | 232  | 149   | 159   | 154   | 148   | 132                          | 115   | 99    |             | เล็ก                 |
| 13  | มหาชัยวิทยาคม                         | 240  | 227   | 244   | 269   | 255   | 262                          | 269   | 277   |             | เล็ก                 |
| 14  | ธาตุพนม                               | 2,248  | 2,314 | 2,341 | 2,285 | 2,302 | 2,310                        | 2,318 | 2,326 |             | ธาตุพนม              |
| 15  | อุ่มเหม้าประชาสรรค์                   | 656  | 633   | 638   | 613   | 575   | 557                          | 539   | 520   | กลาง        |                      |
| 16  | โพนแพงพิทยาคม                         | 173  | 142   | 146   | 153   | 165   | 165                          | 164   | 164   | เล็ก        |                      |
| 17  | กุดฉิมวิทยาคม                         | 143  | 138   | 122   | 106   | 91    | 77                           | 64    | 50    | เล็ก        |                      |
| 18  | วัดบึงเหล็ก ในพระ<br>บรมราชานุเคราะห์ | 204  | 204   | 204   | 219   | 258   | 270                          | 283   | 295   | เล็ก        |                      |
| 19  | นาถ่อนพัฒนา                           | 466  | 466   | 421   | 396   | 363   | 335                          | 308   | 280   | เล็ก        |                      |
| 20  | เรณูนครวิทยานุกูล                     | 2,073  | 2,039 | 2,047 | 2,024 | 2,049 | 2,043                        | 2,036 | 2,030 | เรณูนคร     |                      |
| 21  | ดงดาวแจ้งพัฒนศึกษา                    | 217  | 198   | 194   | 191   | 183   | 176                          | 168   | 161   |             | เล็ก                 |

| ที่ | รายชื่อสถานศึกษา<br>ในสังกัด                       | จำนวนนักเรียนในสังกัด สพม.นครพนม<br>(จากข้อมูล DMC ณ วันที่ 10 มิถุนายน) |       |       |       |       | จำนวนนักเรียน<br>ที่คาดการณ์ |       |       | ที่ตั้ง   | ขนาดของ<br>สถานศึกษา |
|-----|--|--|-------|-------|-------|-------|------------------------------|-------|-------|-----------|----------------------|
|     |  | 2562   | 2563  | 2564  | 2565  | 2566  | 2567                         | 2568  | 2569  |           |                      |
| 22  | นาแกพิทยาคม  | 729  | 858   | 932   | 919   | 908   | 950                          | 992   | 1,034 | นาแก      | กลาง                 |
| 23  | พระซองสามัคคีวิทยา                                 | 484  | 437   | 426   | 438   | 446   | 439                          | 431   | 424   |           | เล็ก                 |
| 24  | หนองบ่อวิทยานุกูล                                  | 163  | 134   | 139   | 166   | 192   | 201                          | 210   | 219   |           | เล็ก                 |
| 25  | ธรรมากรวิทยานุกูล                                  | 145  | 155   | 171   | 203   | 196   | 211                          | 226   | 241   |           | เล็ก                 |
| 26  | นาแกสามัคคีวิทยา                                   | 1,965  | 1,991 | 1,981 | 1,988 | 2,000 | 2,007                        | 2,013 | 2,020 |           | ใหญ่                 |
| 27  | วังยางวิทยาคม                                      | 167  | 186   | 211   | 221   | 207   | 219                          | 230   | 242   | วังยาง    | เล็ก                 |
| 28  | หนองโพธิ์พิทยาคม                                   | 202  | 181   | 169   | 150   | 154   | 141                          | 129   | 116   |           | เล็ก                 |
| 29  | อุเทนพัฒนา   | 1,320  | 1,323 | 1,350 | 1,344 | 1,365 | 1,376                        | 1,387 | 1,398 | ท่าอุเทน  | กลาง                 |
| 30  | ไชยบุรีวิทยาคม                                     | 339  | 341   | 326   | 336   | 318   | 313                          | 309   | 304   |           | เล็ก                 |
| 31  | พะทายพิทยาคม                                       | 588  | 559   | 563   | 575   | 578   | 578                          | 577   | 577   |           | กลาง                 |
| 32  | รามราชพิทยาคม                                      | 287  | 292   | 318   | 321   | 292   | 296                          | 300   | 304   |           | เล็ก                 |
| 33  | ท่าจำปาวิทยา                                       | 128  | 136   | 154   | 149   | 107   | 104                          | 101   | 98    |           | เล็ก                 |
| 34  | เขียงยี่นวิทยา                                     | 147  | 140   | 152   | 144   | 151   | 152                          | 153   | 155   |           | เล็ก                 |
| 35  | บ้านแพงพิทยาคม                                     | 1,109  | 1,119 | 1,203 | 1,311 | 1,413 | 1,493                        | 1,573 | 1,653 | บ้านแพง   | กลาง                 |
| 36  | ภูสิงห์พิทยาคม                                     | 221  | 238   | 249   | 235   | 249   | 254                          | 260   | 265   |           | เล็ก                 |
| 37  | สหราษฎร์รังสฤษดิ์                                  | 1,421  | 1,562 | 1,693 | 1,814 | 1,952 | 2,083                        | 2,215 | 2,346 | ศรีสงคราม | ใหญ่                 |
| 38  | สามผงวิทยาคม                                       | 200  | 196   | 194   | 179   | 154   | 143                          | 132   | 121   |           | เล็ก                 |
| 39  | สนธิราษฎร์วิทยา                                    | 402  | 409   | 415   | 405   | 310   | 291                          | 272   | 254   |           | เล็ก                 |
| 40  | นาคำราษฎร์รังสรรค์                                 | 174  | 164   | 163   | 178   | 152   | 149                          | 146   | 143   |           | เล็ก                 |
| 41  | นาเดื่อพิทยาคม                                     | 258  | 233   | 214   | 214   | 186   | 170                          | 153   | 137   |           | เล็ก                 |
| 42  | บ้านข่าพิทยาคม                                     | 285  | 273   | 231   | 238   | 221   | 205                          | 188   | 172   |           | เล็ก                 |
| 43  | นาหว้าพิทยาคม<br>(ธาตุประสิทธิ์ประชา<br>นุเคราะห์) | 1,049  | 1,095 | 1,080 | 1,098 | 1,170 | 1,195                        | 1,219 | 1,244 | นาหว้า    | กลาง                 |
| 44  | นาจั้วราษฎร์รังสรรค์                               | 208  | 222   | 237   | 255   | 236   | 245                          | 254   | 263   |           | เล็ก                 |
| 45  | ดอนเสียวแดงพิทยาคม                                 | 221  | 207   | 212   | 220   | 201   | 198                          | 196   | 193   |           | เล็ก                 |

| ที่ | รายชื่อสถานศึกษา<br>ในสังกัด | จำนวนนักเรียนในสังกัด สพม.นครพนม<br>(จากข้อมูล DMC ณ วันที่ 10 มิถุนายน) |        |        |        |        | จำนวนนักเรียน<br>คาดการณ์ |        |        | ที่ตั้ง   | ขนาดของ<br>สถานศึกษา |
|-----|------------------------------|--|--------|--------|--------|--------|---------------------------|--------|--------|-----------|----------------------|
|     |                              | 2562   | 2563   | 2564   | 2565   | 2566   | 2567                      | 2568   | 2569   |           |                      |
| 46  | อุดมพัฒนศึกษา                | 224  | 239    | 232    | 227    | 234    | 235                       | 236    | 236    | นาหว้า    | เล็ก                 |
| 47  | โพนสวรรค์<br>ราษฎร์พัฒนา     | 1,066  | 1,042  | 1,186  | 1,334  | 1,411  | 1,509                     | 1,607  | 1,706  | โพนสวรรค์ | กลาง                 |
| 48  | ค้อวิทยาคม                   | 356  | 350    | 349    | 354    | 360    | 361                       | 362    | 364    |           | เล็ก                 |
| 49  | นาทมวิทยา                    | 532  | 479    | 424    | 401    | 376    | 337                       | 298    | 259    | นาทม      | เล็ก                 |
| 50  | หนองชนพิทยาคม                | 247  | 235    | 220    | 185    | 147    | 122                       | 97     | 72     |           | เล็ก                 |
| 51  | หนองแวงวิทยานุกูล            | 239  | 236    | 250    | 304    | 305    | 325                       | 345    | 365    | บ้านแพง   | เล็ก                 |
|     | รวม                          | 30,205   | 30,199 | 30,728 | 31,438 | 31,285 | 31,625                    | 31,965 | 32,305 |           |                      |

หมายเหตุ: 1) จำนวนนักเรียน ปีการศึกษา 2567 – 2569 คาดการณ์มาจากวิธี Linear Regression

2) อ้างอิงข้อมูลจาก Data Management Center : DMC สำนักงานเขตพื้นที่การศึกษามัธยมศึกษา นครพนม

จากตารางที่ 1 เป็นการแสดงข้อมูลจำนวนนักเรียนของสถานศึกษาในสังกัด สพม.นครพนม รายโรงเรียน ระหว่างปีการศึกษา 2562 - 2566 พร้อมคาดการณ์แนวโน้มจำนวนนักเรียน ของสถานศึกษาในสังกัด ระหว่างปีการศึกษา 2567 – 2569 ด้วยวิธี Linear Regression โดยนำเอาข้อมูลจากจำนวนนักเรียนของสถานศึกษาในสังกัด สพม.นครพนม ระบบ DMC ณ วันที่ 10 มิถุนายน ของปีการศึกษา 2562 – 2566 มาเป็นข้อมูลฐานในการคาดการณ์ โดยปีการศึกษา 2562, 2563, 2564, 2565 และ 2566 มีจำนวนนักเรียนทั้งหมด 30,205 คน, 30,199 คน, 30,728 คน, 31,438 คน และ 31,285 คน ตามลำดับ และได้ผลของจำนวนนักเรียนที่คาดการณ์ในปีการศึกษา 2567, 2568 และ 2569 คือ 31,625 คน, 31,965 คน และ 32,305 คน ตามลำดับ และหากเรานำสมการ Linear Regression ที่ได้จากข้อมูลย้อนหลัง 5 ปี มาทำการหาค่าอนุพันธ์อันดับที่หนึ่ง ก็จะได้อัตราการเปลี่ยนแปลงของจำนวนนักเรียน ณ ปีการศึกษา ใดๆ เพิ่มขึ้นเท่ากับ 340 คน/ปี และสถานศึกษาขนาดเล็กที่มีความน่าจะเป็นในการมีจำนวนนักเรียนไม่เกิน 60 คน ภายในปีการศึกษา 2569 คือ โรงเรียนกุดฉิมวิทยาคม

ตารางที่ 2 แสดงข้อมูลจำนวนนักเรียนในสังกัด สพม.นครพนม (พร้อมคาดการณ์แนวโน้มจำนวนนักเรียน) เพื่อนำมาเปรียบเทียบกับจำนวนการเกิดของประชากรที่มีอายุครบตามเกณฑ์ที่จะเข้าเรียน ในระดับมัธยมศึกษาจังหวัดนครพนม ระหว่างปีการศึกษา 2562 – 2580 (พร้อมคาดการณ์)

| ปี พ.ศ. | จำนวนนักเรียนใน<br>สังกัด สพม.นครพนม<br>(A) | จำนวนการเกิดของประชากร<br>ที่มีอายุครบตามเกณฑ์<br>ที่จะเข้าเรียนในระดับมัธยมศึกษา<br>จังหวัดนครพนม<br>(B) | ร้อยละของ (A)<br>เมื่อนำมาเทียบกับ (B) |
|---------|---|---|--|
| 2562    | 30,205                                      | 47,514  | 63.57                                  |
| 2563    | 30,199                                      | 46,679  | 64.70                                  |
| 2564    | 30,728                                      | 46,354  | 66.29                                  |
| 2565    | 31,438                                      | 45,011  | 69.85                                  |
| 2566    | 31,285                                      | 43,837  | 71.37                                  |
| 2567    | 31,625                                      | 42,964  | 73.61                                  |
| 2568    | 31,965                                      | 41,512  | 77.00                                  |
| 2569    | 32,305                                      | 40,251  | 80.26                                  |
| 2570    | 32,615                                      | 39,550  | 82.47                                  |
| 2571    | 32,926                                      | 38,502  | 85.52                                  |
| 2572    | 33,236                                      | 37,454  | 88.74                                  |
| 2573    | 33,546                                      | 36,406  | 92.14                                  |
| 2574    | 33,857                                      | 35,358  | 95.75                                  |
| 2575    | 34,167                                      | 34,311  | 99.58                                  |
| 2576    | 34,477                                      | 33,263  | 103.65                                 |
| 2577    | 34,788                                      | 32,215  | 107.99                                 |
| 2578    | 35,098                                      | 31,167  | 112.61                                 |
| 2579    | 35,408                                      | 30,119  | 117.56                                 |
| 2580    | 35,719                                      | 29,071  | 122.87                                 |

หมายเหตุ : 1) ข้อมูลสีแดงคือข้อมูลเรานำมาคาดการณ์ด้วย Linear Regression

2) อ้างอิงข้อมูลจำนวนการเกิดของประชากรจังหวัดนครพนม จากระบบสถิติทางการทะเบียน (Official Statistics Registration Systems)

**แผนภูมิที่ 4** กราฟข้อมูลจำนวนนักเรียนในสังกัด สพม.นครพนม (พร้อมคาดการณ์จำนวนนักเรียน) เปรียบเทียบกับจำนวนการเกิดของประชากรที่มีอายุครบตามเกณฑ์ที่จะเข้าเรียน ในระดับมัธยมศึกษาจังหวัดนครพนม ระหว่างปีการศึกษา 2562 – 2580 (พร้อมคาดการณ์)

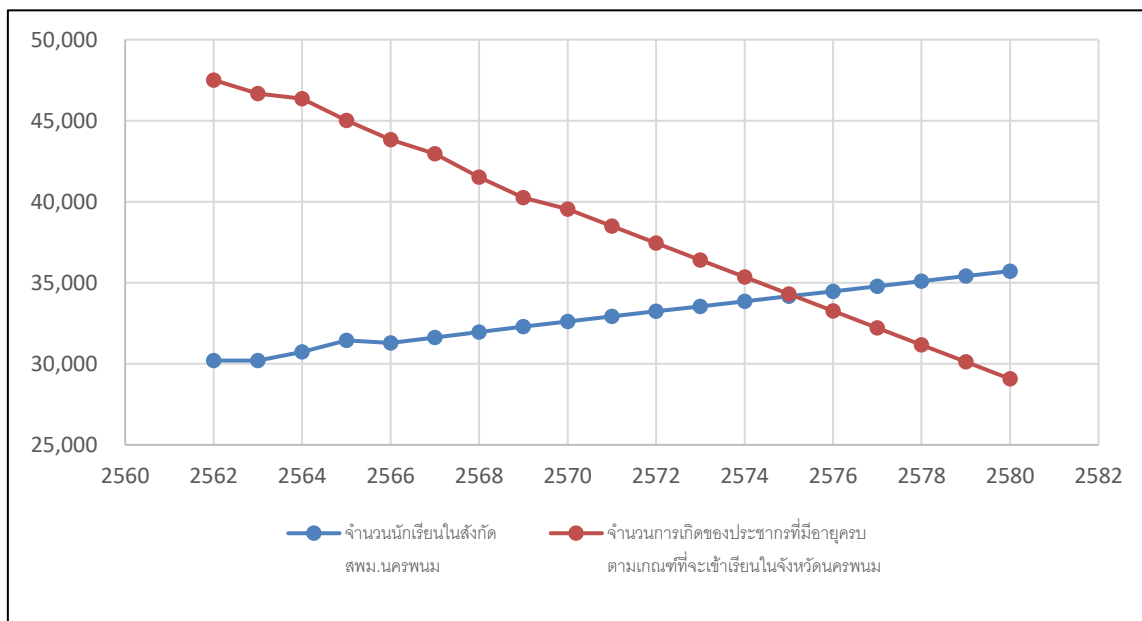

จากข้อมูลในตารางที่ 2 และแผนภูมิที่ 4 แสดงการเปรียบเทียบกันระหว่างข้อมูลจำนวนนักเรียนในสังกัด สพม.นครพนม (พร้อมคาดการณ์จำนวนนักเรียน) กับ จำนวนการเกิดของประชากรที่มีอายุครบตามเกณฑ์ที่จะเข้าเรียนในระดับมัธยมศึกษาจังหวัดนครพนม ระหว่างปีการศึกษา 2562 – 2580 (พร้อมคาดการณ์) โดยแนวโน้มข้อมูลทั้งสองชุดแปรผกผันกัน เมื่อพิจารณาในปีการศึกษา 2575 พบว่า แนวโน้มข้อมูลทั้งสองชุดได้เกิดการตัดกัน ซึ่งเป็นจุดที่แสดงถึงค่าสุดขีดของข้อมูลจำนวนนักเรียนในสังกัด สพม.นครพนม トラบเท่าที่ยังไม่ได้ทำให้เกิดความขัดแย้งกับความเป็นจริง (จำนวนการเกิดของประชากรฯ ลดลง) นำมาซึ่งการกลับตัวเป็นแนวโน้มลดลงของข้อมูลนักเรียนในสังกัด สพม.นครพนม และเมื่อเราพิจารณาเพิ่มเติมเพื่อให้มีความสอดคล้องกับความเป็นจริงมากขึ้น จุดที่ควรกลับตัวเป็นแนวโน้มลดลงของข้อมูลนักเรียนในสังกัด สพม.นครพนม อาจจะมาเร็วก่อนปีการศึกษา 2575 เนื่องจากเราคงไม่สามารถบรรลุตัวชี้วัดร้อยละ 100 ของการเข้าเรียนเมื่อเทียบกับจำนวนการเกิดของประชากรที่มีอายุครบตามเกณฑ์ที่จะเข้าเรียนในจังหวัดนครพนมได้อย่างแน่นอน (อาจจะอยู่ระหว่างปีการศึกษา 2573 – 2574 เมื่อกำหนดให้ร้อยละของการเข้าเรียน ไม่น้อยกว่า 90 แต่ไม่เกิน 96) ดังนั้น ข้อมูลเหล่านี้จะเป็นสิ่งที่บ่งบอกถึงความเสี่ยงจากการลดลงของจำนวนนักเรียนในสังกัด สพม.นครพนม อาจจะนำไปสู่ปัญหาการมีจำนวนสถานศึกษาขนาดเล็กในสังกัดเพิ่มมากขึ้น เพื่อให้ สพม.นครพนม จะต้องมีแผนเพื่อรับมือและเตรียมพร้อมกับการบริหารจัดการสถานศึกษาขนาดเล็ก



ตารางที่ 3 แสดงข้อมูลจำนวนนักเรียน/จำนวนห้องเรียนในสังกัด สพม.นครพนม ระหว่างปีการศึกษา 2562 – 2566 เพื่อนำมาวิเคราะห์ลักษณะการกระจายตัวของนักเรียน พร้อมจัดกลุ่มสถานศึกษาในสังกัดด้วยวิธี K-Means Clustering และเปรียบเทียบกับขนาดของสถานศึกษาในสังกัด รายโรงเรียน

| ที่ | รายชื่อสถานศึกษาในสังกัด   | จำนวนนักเรียนในสังกัด สพม.นครพนม (จากข้อมูล DMC ณ วันที่ 10 มิถุนายน) |       |       |       |       | จำนวนห้องเรียนในสังกัด สพม.นครพนม (จากข้อมูล DMC ณ วันที่ 10 มิถุนายน) |      |      |      |      | ความหนาแน่นของจำนวนนักเรียนในสังกัด สพม.นครพนม (คน/ห้อง) (จากข้อมูล DMC ณ วันที่ 10 มิถุนายน) |       |       |       |       | จำนวนนักเรียนเฉลี่ย | ความหนาแน่นของจำนวนนักเรียนเฉลี่ย (คน/ห้อง) | อัตราการเปลี่ยนแปลงของจำนวนนักเรียนเฉลี่ย (คน/ปี) | ที่ตั้ง     | ขนาดของสถานศึกษา | Cluster |
|-----|----------------------------|---|-------|-------|-------|-------|--|------|------|------|------|---|-------|-------|-------|-------|---------------------|---|---|-------------|------------------|---------|
|     |                            | 2562  | 2563  | 2564  | 2565  | 2566  | 2562   | 2563 | 2564 | 2565 | 2566 | 2562  | 2563  | 2564  | 2565  | 2566  |                     |   |   |             |                  |         |
| 1   | ปิยะมหาราชาลัย             | 2,204   | 2,178 | 2,263 | 2,352 | 2,402 | 63   | 63   | 64   | 65   | 66   | 34.98   | 34.57 | 35.36 | 36.18 | 36.39 | 2279.80             | 35.50                                       | 57.00   | เมืองนครพนม | ใหญ่             | 1       |
| 2   | คำเตยอุบลมิ่ง              | 468   | 477   | 500   | 503   | 455   | 16   | 16   | 19   | 19   | 19   | 29.25   | 29.81 | 26.32 | 26.47 | 23.95 | 480.60              | 27.16                                       | 0.00  |             | เล็ก             | 0       |
| 3   | นครพนมวิทยาคม              | 2,369   | 2,453 | 2,486 | 2,594 | 2,425 | 70   | 70   | 73   | 71   | 71   | 33.84   | 35.04 | 34.05 | 36.54 | 34.15 | 2465.40             | 34.72                                       | 25.30   |             | ใหญ่             | 1       |
| 4   | ศรีโคตรบูรณ์               | 489   | 461   | 406   | 407   | 404   | 17   | 17   | 15   | 15   | 15   | 28.76   | 27.12 | 27.07 | 27.13 | 26.93 | 433.40              | 27.40                                       | -22.40  |             | เล็ก             | 0       |
| 5   | บ้านผึ้งวิทยาคม            | 507   | 481   | 517   | 551   | 519   | 18   | 18   | 18   | 22   | 18   | 28.17   | 26.72 | 28.72 | 25.05 | 28.83 | 515.00              | 27.50                                       | 9.40  |             | กลาง             | 0       |
| 6   | ศรีบัวบานวิทยาคม           | 450   | 415   | 380   | 363   | 323   | 15   | 15   | 15   | 15   | 15   | 30.00   | 27.67 | 25.33 | 24.20 | 21.53 | 386.20              | 25.75                                       | -30.60  |             | เล็ก             | 0       |
| 7   | วังกระแสบัณฑิต             | 246   | 244   | 260   | 268   | 249   | 10   | 10   | 11   | 10   | 9    | 24.60   | 24.40 | 23.64 | 26.80 | 27.67 | 253.40              | 25.42                                       | 3.00  |             | เล็ก             | 0       |
| 8   | ปลาปากวิทยา                | 898   | 953   | 1,018 | 1,090 | 1,139 | 32   | 32   | 34   | 36   | 38   | 28.06   | 29.78 | 29.94 | 30.28 | 29.97 | 1019.60             | 29.61                                       | 61.90   | ปลาปาก      | กลาง             | 2       |
| 9   | กุดาแก้ววิทยาคม            | 420   | 343   | 327   | 355   | 355   | 17   | 17   | 16   | 13   | 13   | 24.71   | 20.18 | 20.44 | 27.31 | 27.31 | 360.00              | 23.99                                       | -11.80  |             | เล็ก             | 0       |
| 10  | มัธยมพัชรกิติยาภา ๑ นครพนม | 525   | 528   | 475   | 505   | 504   | 21   | 21   | 22   | 24   | 25   | 25.00   | 25.14 | 21.59 | 21.04 | 20.16 | 507.40              | 22.59                                       | -6.50   |             | กลาง             | 0       |
| 11  | ธรรมโมเชติวิทยา            | 101   | 124   | 136   | 134   | 130   | 6  | 6    | 6    | 6    | 6    | 16.83   | 20.67 | 22.67 | 22.33 | 21.67 | 125.00              | 20.83                                       | 6.80  |             | เล็ก             | 0       |
| 12  | โคกสว่างประชาสรรค์         | 232   | 149   | 159   | 154   | 148   | 10   | 10   | 12   | 10   | 10   | 23.20   | 14.90 | 13.25 | 15.40 | 14.80 | 168.40              | 16.31                                       | -16.30  |             | เล็ก             | 0       |
| 13  | มหาชัยวิทยาคม              | 240   | 227   | 244   | 269   | 255   | 9  | 9    | 10   | 11   | 11   | 26.67   | 25.22 | 24.40 | 24.45 | 23.18 | 247.00              | 24.78                                       | 7.20  |             | เล็ก             | 0       |
| 14  | ธาตุพนม                    | 2,248   | 2,314 | 2,341 | 2,285 | 2,302 | 69   | 69   | 73   | 74   | 74   | 32.58   | 33.54 | 32.07 | 30.88 | 31.11 | 2298.00             | 32.04                                       | 7.90  | ธาตุพนม     | ใหญ่             | 1       |
| 15  | อุมเหม้าประชาสรรค์         | 656   | 633   | 638   | 613   | 575   | 21   | 21   | 21   | 18   | 18   | 31.24   | 30.14 | 30.38 | 34.06 | 31.94 | 623.00              | 31.55                                       | -18.20  |             | กลาง             | 0       |
| 16  | โพนแพงพิทยาคม              | 173   | 142   | 146   | 153   | 165   | 6  | 6    | 6    | 6    | 6    | 28.83   | 23.67 | 24.33 | 25.50 | 27.50 | 155.80              | 25.97                                       | -0.50   |             | เล็ก             | 0       |
| 17  | กุดฉิมวิทยาคม              | 143   | 138   | 122   | 106   | 91    | 6  | 6    | 6    | 6    | 6    | 23.83   | 23.00 | 20.33 | 17.67 | 15.17 | 120.00              | 20.00                                       | -13.60  | เล็ก        | 0                |         |

ตารางที่ 3 แสดงข้อมูลจำนวนนักเรียน/จำนวนห้องเรียนในสังกัด สพม.นครพนม ระหว่างปีการศึกษา 2562 – 2566 เพื่อนำมาวิเคราะห์ลักษณะการกระจายตัวของนักเรียน พร้อมจัดกลุ่มสถานศึกษาในสังกัดด้วยวิธี K-Means Clustering และเปรียบเทียบกับขนาดของสถานศึกษาในสังกัด รายโรง (ต่อ)

| ที่ | รายชื่อสถานศึกษา<br>ในสังกัด          | จำนวนนักเรียนในสังกัด สพม.นครพนม<br>(จากข้อมูล DMC ณ วันที่ 10 มิถุนายน) |       |       |       |       | จำนวนห้องเรียนในสังกัด<br>สห.นครพนม<br>(จากข้อมูล DMC ณ วันที่ 10<br>มิถุนายน) |      |      |      |      | ความหนาแน่นของจำนวนนักเรียน<br>ในสังกัด สพม.นครพนม (คน/ห้อง)<br>(จากข้อมูล DMC ณ วันที่ 10<br>มิถุนายน) |       |       |       |       | จำนวน<br>นักเรียน<br>เฉลี่ย | ความหนาแน่น<br>ของจำนวน<br>นักเรียนเฉลี่ย<br>(คน/ห้อง) | อัตราการ<br>เปลี่ยนแปลง<br>ของจำนวน<br>นักเรียนเฉลี่ย<br>(คน/ปี) | ที่ตั้ง  | ขนาดของ<br>สถานศึกษา | Cluster |
|-----|---------------------------------------|--|-------|-------|-------|-------|--|------|------|------|------|---|-------|-------|-------|-------|-----------------------------|--|--|----------|----------------------|---------|
|     |                                       | 2562   | 2563  | 2564  | 2565  | 2566  | 2562   | 2563 | 2564 | 2565 | 2566 | 2562  | 2563  | 2564  | 2565  | 2566  |                             |  |  |          |                      |         |
| 18  | วัดบึงเหล็ก ในพระ<br>บรมราชานุเคราะห์ | 204  | 204   | 204   | 219   | 258   | 10   | 10   | 9    | 9    | 9    | 20.40   | 20.40 | 22.67 | 24.33 | 28.67 | 217.80                      | 23.29  | 12.30  | ธาตุพนม  | เล็ก                 | 0       |
| 19  | นาถ่อนพัฒนา                           | 466  | 466   | 421   | 396   | 363   | 19   | 19   | 18   | 18   | 15   | 24.53   | 24.53 | 23.39 | 22.00 | 24.20 | 422.40                      | 23.73  | -27.60   |          | เล็ก                 | 0       |
| 20  | เรณูนครวิทยานุกูล                     | 2,073  | 2,039 | 2,047 | 2,024 | 2,049 | 60   | 60   | 63   | 60   | 60   | 34.55   | 33.98 | 32.49 | 33.73 | 34.15 | 2046.40                     | 33.78  | -6.30  | เรณูนคร  | ใหญ่                 | 1       |
| 21  | ดงดาวแจ้งพัฒนศึกษา                    | 217  | 198   | 194   | 191   | 183   | 15   | 15   | 9    | 9    | 9    | 14.47   | 13.20 | 21.56 | 21.22 | 20.33 | 196.60                      | 18.16  | -7.50  |          | เล็ก                 | 0       |
| 22  | นาแกพิทยาคม                           | 729  | 858   | 932   | 919   | 908   | 26   | 26   | 31   | 33   | 32   | 28.04   | 33.00 | 30.06 | 27.85 | 28.38 | 869.20                      | 29.47  | 41.90  | นาแก     | กลาง                 | 2       |
| 23  | พระของสามัคคีวิทยา                    | 484  | 437   | 426   | 438   | 446   | 15   | 15   | 15   | 15   | 15   | 32.27   | 29.13 | 28.40 | 29.20 | 29.73 | 446.20                      | 29.75  | -7.50  |          | เล็ก                 | 0       |
| 24  | หนองบัววิทยานุกูล                     | 163  | 134   | 139   | 166   | 192   | 7  | 7    | 6    | 6    | 7    | 23.29   | 19.14 | 23.17 | 27.67 | 27.43 | 158.80                      | 24.14  | 9.00   | นาแก     | เล็ก                 | 0       |
| 25  | ธรรมากรวิทยานุกูล                     | 145  | 155   | 171   | 203   | 196   | 9  | 9    | 9    | 9    | 8    | 16.11   | 17.22 | 19.00 | 22.56 | 24.50 | 174.00                      | 19.88  | 15.00  |          | เล็ก                 | 0       |
| 26  | นาแกสามัคคีวิทยา                      | 1,965  | 1,991 | 1,981 | 1,988 | 2,000 | 62   | 62   | 57   | 57   | 57   | 31.69   | 32.11 | 34.75 | 34.88 | 35.09 | 1985.00                     | 33.70  | 6.70   |          | ใหญ่                 | 1       |
| 27  | วังยางวิทยาคม                         | 167  | 186   | 211   | 221   | 207   | 7  | 7    | 8    | 9    | 9    | 23.86   | 26.57 | 26.38 | 24.56 | 23.00 | 198.40                      | 24.87  | 11.50  | วังยาง   | เล็ก                 | 0       |
| 28  | หนองโพธิ์พิทยาคม                      | 202  | 181   | 169   | 150   | 154   | 13   | 13   | 8    | 7    | 6    | 15.54   | 13.92 | 21.13 | 21.43 | 25.67 | 171.20                      | 19.54  | -12.70   |          | เล็ก                 | 0       |
| 29  | อุเทนพัฒนา                            | 1,320  | 1,323 | 1,350 | 1,344 | 1,365 | 42   | 42   | 42   | 42   | 42   | 31.43   | 31.50 | 32.14 | 32.00 | 32.50 | 1340.40                     | 31.91  | 11.10  |          | กลาง                 | 2       |
| 30  | ไชยบุรีวิทยาคม                        | 339  | 341   | 326   | 336   | 318   | 12   | 12   | 12   | 12   | 13   | 28.25   | 28.42 | 27.17 | 28.00 | 24.46 | 332.00                      | 27.26  | -4.70  |          | เล็ก                 | 0       |
| 31  | พะทายพิทยาคม                          | 588  | 559   | 563   | 575   | 578   | 21   | 21   | 21   | 21   | 21   | 28.00   | 26.62 | 26.81 | 27.38 | 27.52 | 572.60                      | 27.27  | -0.40  | ท่าอุเทน | กลาง                 | 0       |
| 32  | รามราชพิทยาคม                         | 287  | 292   | 318   | 321   | 292   | 18   | 18   | 18   | 15   | 14   | 15.94   | 16.22 | 17.67 | 21.40 | 20.86 | 302.00                      | 18.42  | 3.90   |          | เล็ก                 | 0       |
| 33  | ท่าจำปาวิทยา                          | 128  | 136   | 154   | 149   | 107   | 6  | 6    | 6    | 6    | 6    | 21.33   | 22.67 | 25.67 | 24.83 | 17.83 | 134.80                      | 22.47  | -2.90  |          | เล็ก                 | 0       |
| 34  | เชียงยืนวิทยา                         | 147  | 140   | 152   | 144   | 151   | 9  | 9    | 6    | 6    | 6    | 16.33   | 15.56 | 25.33 | 24.00 | 25.17 | 146.80                      | 21.28  | 1.20   |          | เล็ก                 | 0       |
| 35  | บ้านแพงพิทยาคม                        | 1,109  | 1,119 | 1,203 | 1,311 | 1,413 | 36   | 36   | 38   | 42   | 42   | 30.81   | 31.08 | 31.66 | 31.21 | 33.64 | 1231.00                     | 31.68  | 80.00  | บ้านแพง  | กลาง                 | 2       |

ตารางที่ 3 แสดงข้อมูลจำนวนนักเรียน/จำนวนห้องเรียนในสังกัด สพม.นครพนม ระหว่างปีการศึกษา 2562 – 2566 เพื่อนำมาวิเคราะห์ลักษณะการกระจายตัวของนักเรียน พร้อมจัดกลุ่มสถานศึกษาในสังกัดด้วยวิธี K-Means Clustering และเปรียบเทียบกับขนาดของสถานศึกษาในสังกัด รายโรง (ต่อ)

| ที่           | รายชื่อสถานศึกษา<br>ในสังกัด                       | จำนวนนักเรียนในสังกัด สพม.นครพนม<br>(จากข้อมูล DMC ณ วันที่ 10 มิถุนายน) |        |        |        |        | จำนวนห้องเรียนในสังกัด<br>สพม.นครพนม<br>(จากข้อมูล DMC ณ วันที่ 10 มิถุนายน) |       |       |       |       | ความหนาแน่นของจำนวนนักเรียนในสังกัด<br>สพม.นครพนม (คน/ห้อง)<br>(จากข้อมูล DMC ณ วันที่ 10 มิถุนายน) |       |       |       |       | จำนวน<br>นักเรียน<br>เฉลี่ย | ความหนาแน่น<br>ของจำนวน<br>นักเรียนเฉลี่ย<br>(คน/ห้อง) | อัตราการ<br>เปลี่ยนแปลง<br>ของจำนวน<br>นักเรียนเฉลี่ย<br>(คน/ปี) | ที่ตั้ง   | ขนาดของ<br>สถาน<br>ศึกษา | Cluster |
|---------------|--|--|--------|--------|--------|--------|--|-------|-------|-------|-------|---|-------|-------|-------|-------|-----------------------------|--|--|-----------|--------------------------|---------|
|               |  | 2562   | 2563   | 2564   | 2565   | 2566   | 2562   | 2563  | 2564  | 2565  | 2566  | 2562  | 2563  | 2564  | 2565  | 2566  |                             |  |  |           |                          |         |
| 36            | ภูถ้ำกาฬพิทยาคม                                    | 221  | 238    | 249    | 235    | 249    | 9  | 9     | 9     | 9     | 9     | 24.56   | 26.44 | 27.67 | 26.11 | 27.67 | 238.40                      | 26.49  | 5.30   | บ้านแพง   | เล็ก                     | 0       |
| 37            | สหราษฎร์รังสฤษดิ์                                  | 1,421  | 1,562  | 1,693  | 1,814  | 1,952  | 38   | 38    | 43    | 47    | 53    | 37.39   | 41.11 | 39.37 | 38.60 | 36.83 | 1688.40                     | 38.66  | 131.40   | ศรีสงคราม | ใหญ่                     | 1       |
| 38            | สามผงวิทยาคม                                       | 200  | 196    | 194    | 179    | 154    | 12   | 12    | 12    | 12    | 7     | 16.67   | 16.33 | 16.17 | 14.92 | 22.00 | 184.60                      | 17.22  | -10.90   |           | เล็ก                     | 0       |
| 39            | สนธิราษฎร์วิทยา                                    | 402  | 409    | 415    | 405    | 310    | 15   | 15    | 13    | 14    | 12    | 26.80   | 27.27 | 31.92 | 28.93 | 25.83 | 388.20                      | 28.15  | -18.80   |           | เล็ก                     | 0       |
| 40            | นาคำราษฎร์รังสรรค์                                 | 174  | 164    | 163    | 178    | 152    | 8  | 8     | 8     | 8     | 7     | 21.75   | 20.50 | 20.38 | 22.25 | 21.71 | 166.20                      | 21.32  | -3.00  |           | เล็ก                     | 0       |
| 41            | นาเดื่อพิทยาคม                                     | 258  | 233    | 214    | 214    | 186    | 10   | 10    | 10    | 9     | 8     | 25.80   | 23.30 | 21.40 | 23.78 | 23.25 | 221.00                      | 23.51  | -16.30   |           | เล็ก                     | 0       |
| 42            | บ้านข่าพิทยาคม                                     | 285  | 273    | 231    | 238    | 221    | 11   | 11    | 10    | 10    | 9     | 25.91   | 24.82 | 23.10 | 23.80 | 24.56 | 249.60                      | 24.44  | -16.30   |           | เล็ก                     | 0       |
| 43            | นาหว้าพิทยาคม<br>(ธาตุประสิทธิ์<br>ประชานุเคราะห์) | 1,049  | 1,095  | 1,080  | 1,098  | 1,170  | 32   | 32    | 33    | 34    | 36    | 32.78   | 34.22 | 32.73 | 32.29 | 32.50 | 1098.40                     | 32.90  | 24.50  | นาหว้า    | กลาง                     | 2       |
| 44            | นาจิวราษฎร์รังสรรค์                                | 208  | 222    | 237    | 255    | 236    | 9  | 9     | 9     | 10    | 9     | 23.11   | 24.67 | 26.33 | 25.50 | 26.22 | 231.60                      | 25.17  | 8.90   |           | เล็ก                     | 0       |
| 45            | ดอนเสียวแดงพิทยาคม                                 | 221  | 207    | 212    | 220    | 201    | 9  | 9     | 8     | 10    | 8     | 24.56   | 23.00 | 26.50 | 22.00 | 25.13 | 212.20                      | 24.24  | -2.70  |           | เล็ก                     | 0       |
| 46            | อุดมพัฒนศึกษา                                      | 224  | 239    | 232    | 227    | 234    | 9  | 9     | 9     | 9     | 9     | 24.89   | 26.56 | 25.78 | 25.22 | 26.00 | 231.20                      | 25.69  | 0.80   |           | เล็ก                     | 0       |
| 47            | โพนสวรรค์ราษฎร์พัฒนา                               | 1,066  | 1,042  | 1,186  | 1,334  | 1,411  | 36   | 36    | 44    | 40    | 42    | 29.61   | 28.94 | 26.95 | 33.35 | 33.60 | 1207.80                     | 30.49  | 98.20  | โพนสวรรค์ | กลาง                     | 2       |
| 48            | ค้อวิทยาคม   | 356  | 350    | 349    | 354    | 360    | 15   | 15    | 15    | 12    | 12    | 23.73   | 23.33 | 23.27 | 29.50 | 30.00 | 353.80                      | 25.97  | 1.20   |           | เล็ก                     | 0       |
| 49            | นาทมวิทยา  | 532  | 479    | 424    | 401    | 376    | 16   | 16    | 16    | 16    | 16    | 33.25   | 29.94 | 26.50 | 25.06 | 23.50 | 442.40                      | 27.65  | -39.00   | นาทม      | เล็ก                     | 0       |
| 50            | หนองชนพิทยาคม                                      | 247  | 235    | 220    | 185    | 147    | 12   | 12    | 12    | 9     | 6     | 20.58   | 19.58 | 18.33 | 20.56 | 24.50 | 206.80                      | 20.71  | -25.00   |           | เล็ก                     | 0       |
| 51            | หนองแวงวิทยานุกูล                                  | 239  | 236    | 250    | 304    | 305    | 11   | 11    | 10    | 10    | 10    | 21.73   | 21.45 | 25.00 | 30.40 | 30.50 | 266.80                      | 25.82  | 20.00  | บ้านแพง   | เล็ก                     | 0       |
| รวม/ค่าเฉลี่ย |  | 30,205   | 30,199 | 30,728 | 31,438 | 31,285 | 1,045  | 1,045 | 1,058 | 1,056 | 1,044 | 25.89   | 25.46 | 25.90 | 26.51 | 26.65 | 30,771.00                   | 26.08  | 340.00   |           |                          |         |

## การจัดกลุ่มสถานศึกษาในสังกัด ด้วย K-means Clustering

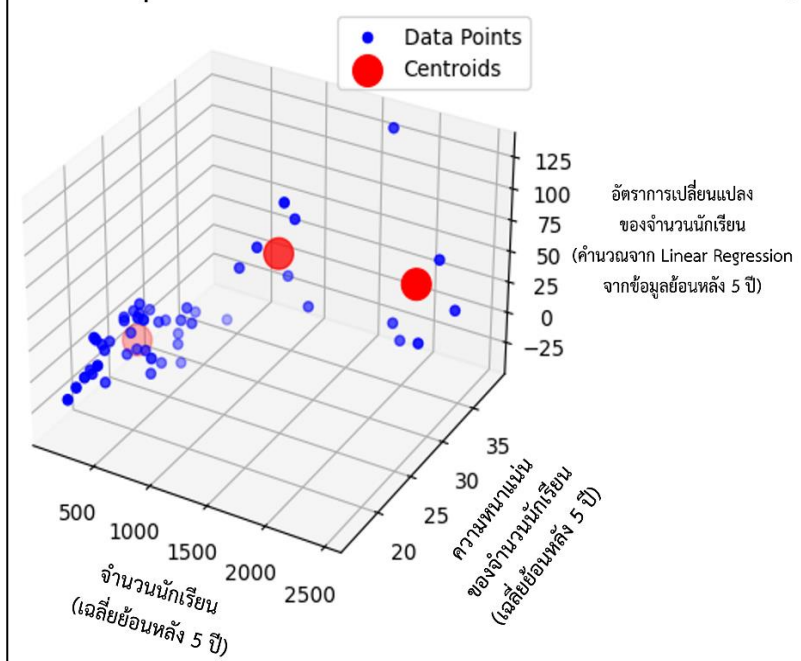

**หมายเหตุ :** K-Means Clustering เป็นเทคนิคการเรียนรู้ของเครื่องโดยไม่มีผู้สอน (Unsupervised Machine Learning) ที่ใช้ในการแบ่งกลุ่มข้อมูล (Clustering) จากชุดข้อมูลที่เราสนใจ แบ่งแยกกลุ่มตามความคล้ายคลึงกันของข้อมูลแต่ละตัว โดยวิธีการทำงานของ K-Means Clustering คือการหาค่าจุดศูนย์กลาง (Centroids) และจัดกลุ่มข้อมูลให้มีความใกล้เคียงกับ Centroid ของกลุ่มนั้นๆ ซึ่งการแบ่งกลุ่มด้วยวิธีนี้ มักมีการนำไปประยุกต์ใช้งานได้อย่างหลากหลาย อาทิเช่น การจัดกลุ่มลูกค้าตามพฤติกรรมการซื้อสินค้าออนไลน์ (Customer Segmentation) หรือการแบ่งกลุ่มภาพถ่ายที่มีลักษณะคล้ายคลึงกัน เป็นต้น ซึ่งนับว่าเป็นเครื่องมือที่มีประสิทธิภาพ เหมาะสำหรับการนำไปประยุกต์ใช้กับข้อมูลมหัต (Big Data) ได้เป็นอย่างดี

ผลจากการแบ่งกลุ่มด้วย K-Means Clustering มีดังนี้

**Cluster 0 :** เทียบเท่าโรงเรียนขนาดเล็ก

- จำนวนนักเรียนเฉลี่ย = 257.82 คน
- ความหนาแน่นของจำนวนนักเรียนเฉลี่ย = 23.92 คน/ห้อง
- อัตราการเปลี่ยนแปลงของจำนวนนักเรียนเฉลี่ย = -5.26 คน/ปีการศึกษา

**Cluster 0 :** โรงเรียนขนาดกลางที่มีความเสี่ยงกลายเป็นโรงเรียนขนาดเล็ก

- จำนวนนักเรียนเฉลี่ย = 554.5 คน
- ความหนาแน่นของจำนวนนักเรียนเฉลี่ย = 27.23 คน/ห้อง
- อัตราการเปลี่ยนแปลงของจำนวนนักเรียนเฉลี่ย = -3.93 คน/ปีการศึกษา

**Cluster 1 :** เทียบเท่าโรงเรียนขนาดใหญ่

- จำนวนนักเรียนเฉลี่ย = 2,127.00 คน
- ความหนาแน่นของจำนวนนักเรียนเฉลี่ย = 34.73 คน/ห้อง
- อัตราการเปลี่ยนแปลงของจำนวนนักเรียนเฉลี่ย = 37.00 คน/ปีการศึกษา

**Cluster 2 :** เทียบเท่าโรงเรียนขนาดกลาง (ไม่นำ Cluster 0 มาคำนวณ)

- จำนวนนักเรียนเฉลี่ย = 1,127.73 คน
- ความหนาแน่นของจำนวนนักเรียนเฉลี่ย = 31.01 คน/ห้อง
- อัตราการเปลี่ยนแปลงของจำนวนนักเรียนเฉลี่ย = 52.93 คน/ปีการศึกษา

**Insight :** จากกระบวนการ Clustering พบสิ่งที่น่าสนใจอยู่ 1 ประเด็นก็คือ มีโรงเรียนขนาดกลางจำนวน 4 แห่ง ที่มีความเสี่ยงจะกลายเป็นโรงเรียนขนาดเล็ก (ได้แก่ โรงเรียนบ้านผึ้งวิทยาคม โรงเรียนมัธยมพัชรกิติยาภา ๑ นครพนม โรงเรียนอุ่มเหมาประชาสรรค์ และ โรงเรียนพะทายพิทยาคม) เนื่องจากว่ามี

- จำนวนนักเรียนเฉลี่ยน้อยกว่าประมาณ 2 เท่า เมื่อเทียบกับโรงเรียนขนาดกลางใน Cluster 2
- ค่าความหนาแน่นของจำนวนนักเรียนเฉลี่ยที่น้อยกว่าประมาณ 4 คน/ห้อง เมื่อเทียบกับโรงเรียนขนาดกลางใน Cluster 2
- อัตราการเปลี่ยนแปลงของจำนวนนักเรียนเฉลี่ยที่ติดลบ ในขณะที่อัตราการเปลี่ยนแปลงของจำนวนนักเรียนเฉลี่ยของโรงเรียนขนาดกลางใน Cluster 2 มีค่าบวกที่สูงมาก สิ่งเหล่านี้อาจจะสะท้อนถึงความเสี่ยงหรือปัจจัยเชิงลบบางอย่าง เช่น
- ความสามารถในการแข่งขัน/ความพร้อมในการจัดการเรียนการสอนที่ด้อยกว่าโรงเรียนขนาดใหญ่ ทำให้ผู้ปกครองเลือกที่จะส่งบุตรหลานไปเรียนในโรงเรียนที่มีชื่อเสียงระดับอำเภอหรือระดับจังหวัด
- อัตราการเกิดของประชากรที่ลดลงมากกว่าพื้นที่อื่น ๆ ในจังหวัดนครพนม,
- การย้ายออกของประชากรในพื้นที่ที่โรงเรียนเหล่านั้นตั้งอยู่ ส่งผลทำให้จำนวนนักเรียนลดลงอย่างต่อเนื่อง เป็นต้น

ภาคผนวก



คำสั่งสำนักงานเขตพื้นที่การศึกษามัธยมศึกษา นครพนม

ที่ ๒๗๔ / ๒๕๖๖

เรื่อง แต่งตั้งคณะกรรมการพิจารณาแผนจัดชั้นเรียนของสถานศึกษาในสังกัด  
เขตพื้นที่การศึกษามัธยมศึกษา นครพนม สำนักงานเขตพื้นที่การศึกษามัธยมศึกษา นครพนม

ตามประกาศพระราชบัญญัติระเบียบบริหารราชการกระทรวงศึกษาธิการ พ.ศ. ๒๕๔๖ ซึ่งแก้ไขเพิ่มเติมโดยพระราชบัญญัติระเบียบบริหารราชการกระทรวงศึกษาธิการ (ฉบับที่ ๒) พ.ศ. ๒๕๕๓ และ สำนักงานเขตพื้นที่การศึกษาเป็นหน่วยงานทางการศึกษา ที่อยู่ภายใต้การกำกับดูแลของสำนักงานคณะกรรมการการศึกษาขั้นพื้นฐาน มีอำนาจหน้าที่ ตามมาตรา ๓๗ ของพระราชบัญญัติดังกล่าว ในการ ส่งเสริม สนับสนุน การจัดการศึกษาขั้นพื้นฐานของสถานศึกษา รวมถึงสร้างโอกาสและความเสมอภาค ลดความเหลื่อมล้ำให้กับผู้เรียนทุกคนได้รับบริการทางการศึกษาอย่างทั่วถึงและเท่าเทียม

จากเหตุผลข้างต้น สำนักงานเขตพื้นที่การศึกษามัธยมศึกษา นครพนม จึงได้ตอบสนองนโยบายการจัดทำแผนชั้นเรียนเต็มรูป ระยะ ๕ ปี และแผนชั้นเรียนรายปีของสถานศึกษาในสังกัด เพื่อใช้เป็นแผนในการรับนักเรียนและกำหนดเป้าหมายจำนวนนักเรียน ระยะ ๕ ปีและรายปี มีความเหมาะสมกับจำนวนนักเรียนที่คาดว่าจะเข้าเรียนในปีนั้นๆ

ดังนั้น เพื่อให้การดำเนินการบรรลุตามวัตถุประสงค์และเกิดประสิทธิภาพ จึงแต่งตั้งคณะกรรมการพิจารณาแผนจัดชั้นเรียนของสถานศึกษา ระดับเขตพื้นที่การศึกษามัธยมศึกษา นครพนม ประจำปีงบประมาณ พ.ศ. ๒๕๖๖ ดังรายนามบุคลากร ต่อไปนี้

- |                                      |  |                       |
|--------------------------------------|--|-----------------------|
| ๑. นายพิศุทธิ์ กิติศรีวรพันธุ์       | ผอ.สพม.นครพนม                          | ประธานกรรมการ         |
| ๒. นายภคิน ลาดาดกจิรานนท์            | รอง ผอ.สพม.นครพนม                      | รองประธานกรรมการ      |
| ๓. ประธานสหวิทยาเขตศรีโคตรนคร        |  | กรรมการ               |
| ๔. ประธานสหวิทยาเขตพระธาตุมหาชัย     |  | กรรมการ               |
| ๕. ประธานสหวิทยาเขตพระธาตุพนมเรณูนคร |  | กรรมการ               |
| ๖. ประธานสหวิทยาเขตนาแก วังยาง       |  | กรรมการ               |
| ๗. ประธานสหวิทยาเขตสายน้ำโขง         |  | กรรมการ               |
| ๘. ประธานสหวิทยาเขตสงคราม ยาม อุณ    |  | กรรมการ               |
| ๙. ประธานสหวิทยาเขตพระธาตุประสิทธิ์  |  | กรรมการ               |
| ๑๐. ประธานสหวิทยาเขตภูสิงห์          |  | กรรมการ               |
| ๑๑. นางจิระนันท์ เมืองจันทร์         | ผู้อำนวยการกลุ่มส่งเสริมการจัดการศึกษา | กรรมการ               |
| ๑๒. นายเรืองรงค์ ดวงดีแก้ว           | ผู้อำนวยการกลุ่มนโยบายและแผน           | กรรมการ/<br>เลขานุการ |

|   |  |                              |
|---|--|------------------------------|
| ๑๓. นางสาวทิพย์ วงศ์พนารัตน์ นักวิเคราะห์นโยบายและแผน | กรรมการ/<br>ชำนาญการพิเศษ              | ผู้ช่วยเลขานุการ             |
| ๑๔. นายฐานกร ปิยะไพโร                                 | นักวิเคราะห์นโยบายและแผน<br>ปฏิบัติการ | กรรมการ/<br>ผู้ช่วยเลขานุการ |

### มีหน้าที่

๑. ทบทวนแผนชั้นเรียนเต็มรูป ระยะ ๕ ปี (ปีการศึกษา ๒๕๖๕-๒๕๖๙) ของสถานศึกษา (ฉบับทบทวน ปีการศึกษา ๒๕๖๗) และแผนชั้นเรียนรายปีของสถานศึกษาในสังกัด ตามความเหมาะสม
๒. พิจารณาให้ความเห็นชอบ แผนชั้นเรียนเต็มรูป ระยะ ๕ ปี (ปีการศึกษา ๒๕๖๕-๒๕๖๙) ของ สถานศึกษา (ฉบับทบทวน ปีการศึกษา ๒๕๖๗) และแผนชั้นเรียนรายปีของสถานศึกษาในสังกัด
๓. กรรมการลำดับที่ ๑๒, ๑๓ และ ๑๔
  - ๓.๑ กำกับ ติดตาม ดูแล การทบทวนการจัดทำแผนชั้นเรียนเต็มรูป ระยะ ๕ ปี (ปีการศึกษา ๒๕๖๕-๒๕๖๙) ของสถานศึกษา (ฉบับทบทวน ปีการศึกษา ๒๕๖๗) และแผนชั้นเรียนรายปี รวมถึง องค์ประกอบในการจัดทำแผนฯ ของสถานศึกษาในสังกัด ให้เป็นไปตามหลักเกณฑ์ที่กำหนด
  - ๓.๒ ตรวจสอบข้อมูลแผนชั้นเรียนเต็มรูป ระยะ ๕ ปี (ปีการศึกษา ๒๕๖๕ -๒๕๖๙) ของสถานศึกษา (ฉบับทบทวน ปีการศึกษา ๒๕๖๗) และแผนชั้นเรียนรายปีของสถานศึกษาในสังกัด เสนอต่อ คณะกรรมการพิจารณาแผนชั้นเรียนของสถานศึกษาในสังกัดให้ความเห็นชอบ
  - ๓.๓ ประกาศแผนชั้นเรียนเต็มรูป ระยะ ๕ ปี (ปีการศึกษา ๒๕๖๕-๒๕๖๙) ของสถานศึกษา (ฉบับทบทวน ปีการศึกษา ๒๕๖๗) และแผนชั้นเรียนรายปีของสถานศึกษาในสังกัด ตามที่ได้รับ ความ เห็นชอบ จากคณะกรรมการพิจารณาแผนชั้นเรียนของสถานศึกษา ให้สถานศึกษาทราบ

ทั้งนี้ ตั้งแต่บัดนี้ เป็นต้นไป

สั่ง ณ วันที่ ๒๑ มิถุนายน พ.ศ. ๒๕๖๖



(นายภคิน ลาดาดกจิรานนท์)

รองผู้อำนวยการสำนักงานเขตพื้นที่การศึกษา ปฏิบัติราชการแทน  
ผู้อำนวยการสำนักงานเขตพื้นที่การศึกษามัธยมศึกษา นครพนม



ประกาศสำนักงานเขตพื้นที่การศึกษามัธยมศึกษานครพนม  
เรื่อง แผนชั้นเรียนรายปีของสถานศึกษาในสังกัด ปีการศึกษา 2567  
สังกัด สำนักงานเขตพื้นที่การศึกษามัธยมศึกษานครพนม

ตามพระราชบัญญัติระเบียบบริหารราชการกระทรวงศึกษาธิการ พ.ศ. 2546 ซึ่งแก้ไขเพิ่มเติมโดยพระราชบัญญัติระเบียบบริหารราชการกระทรวงศึกษาธิการ (ฉบับที่ 2) พ.ศ. 2553 กำหนดให้สำนักงานเขตพื้นที่การศึกษา มีภารกิจในการส่งเสริม สนับสนุน การจัดการศึกษาขั้นพื้นฐาน รวมถึงการสร้างโอกาสและความเสมอภาค ลดความเหลื่อมล้ำให้กับผู้เรียนทุกคน ได้รับบริการทางการศึกษาอย่างทั่วถึงและเท่าเทียม ดังนั้น สำนักงานเขตพื้นที่การศึกษามัธยมศึกษานครพนม จึงได้ให้สถานศึกษาในสังกัด ดำเนินการทบทวนแผนชั้นเรียนเต็มรูป ระยะ 5 ปี (ปีการศึกษา 2565 - 2569) และจัดทำแผนชั้นเรียนรายปีของสถานศึกษาในสังกัด ปีการศึกษา 2567 สำหรับใช้เป็นกรอบในการกำหนดเป้าหมายการรับนักเรียน ใช้เป็นแนวทางในการจัดหาที่เรียนให้กับนักเรียนทุกคน ตลอดจนใช้เป็นกรอบในการจัดตั้ง จัดสรรงบประมาณรายจ่ายงบลงทุน สำหรับอาคารเรียน อาคารประกอบและสิ่งก่อสร้างอื่น งบเงินอุดหนุนรายหัวและใช้เป็นหลักในการวางผังบริเวณสถานศึกษาเพื่อให้ความเหมาะสมกับพื้นที่ของสถานศึกษา ทั้งนี้ การทบทวนแผนชั้นเรียนเต็มรูป ระยะ 5 ปี (ปีการศึกษา 2565 - 2569) และแผนชั้นเรียนรายปีของสถานศึกษาในสังกัด ปีการศึกษา 2567 จะต้องผ่านการพิจารณาของคณะกรรมการพิจารณาแผนจัดชั้นเรียน เพื่อให้ความเห็นชอบ

บัดนี้ สถานศึกษา ในสังกัด สำนักงานเขตพื้นที่การศึกษามัธยมศึกษานครพนม ได้ดำเนินการทบทวนแผนชั้นเรียนเต็มรูป ระยะ 5 ปี (ปีการศึกษา 2565 - 2569) และจัดทำแผนชั้นเรียนรายปีของสถานศึกษาในสังกัด ปีการศึกษา 2567 เรียบร้อยแล้ว และผ่านความเห็นชอบของคณะกรรมการพิจารณาแผนจัดชั้นเรียนของสถานศึกษาในสังกัด สำนักงานเขตพื้นที่การศึกษามัธยมศึกษานครพนม ตามคำสั่งสำนักงานเขตพื้นที่การศึกษามัธยมศึกษานครพนมที่ 274 / 2566 ในคราวประชุมเมื่อวันจันทร์ที่ 8 มกราคม 2567 ผ่านสื่ออิเล็กทรอนิกส์ (ระบบออนไลน์ Zoom Meeting) ตามรายละเอียดที่แนบมาพร้อมประกาศนี้

จึงประกาศมาให้ทราบโดยทั่วกัน

ประกาศ ณ วันที่ 15 เดือน มกราคม พ.ศ.2567

(นายพิศุทธิ์ กิตติวรพันธุ์)

ผู้อำนวยการสำนักงานเขตพื้นที่การศึกษามัธยมศึกษานครพนม