

รายงาน
แผนชั้นเรียนเต็มรูป ระยะ 5 ปี
(ปีการศึกษา 2565-2569)
(ฉบับทบทวน ปีการศึกษา 2567)

และ
แผนชั้นเรียนรายปี
(ปีการศึกษา 2567)



สำนักงานเขตพื้นที่การศึกษามัธยมศึกษานครพนม
สำนักงานคณะกรรมการการศึกษานี้พื้นฐาน
กระทรวงศึกษาธิการ



คำนำ

สำนักงานเขตพื้นที่การศึกษามัธยมศึกษา นครพนม ได้จัดทำเอกสารรายงานแผนชั้นเรียน
เต็มรูป ระยะ 5 ปี (ปีการศึกษา 2565 - 2569) (ฉบับทบทวน ปีการศึกษา 2567) และแผนชั้นเรียน
รายปี (ปีการศึกษา 2567) โดยมีวัตถุประสงค์เพื่อให้หน่วยงานในสังกัด ได้ใช้เป็นกรอบในการกำหนดเป้าหมาย
การรับนักเรียน การจัดหาที่เรียนให้กับนักเรียน ตลอดจนใช้เป็นกรอบในการจัดตั้งและจัดสรรงบประมาณ
รายจ่ายงบลงทุน สำหรับอาคารเรียน อาคารประกอบและสิ่งก่อสร้างอื่น โดยได้มีการปรับปรุงข้อมูลเป้าหมาย
จำนวนนักเรียน ระหว่างปีการศึกษา 2567 - 2569 ให้มีความสอดคล้องกับข้อมูลนักเรียนตามสภาพจริง
ตามแนวโน้มการลดลงของจำนวนเกิดประชากรที่มีอายุครบตามเกณฑ์ที่จะเข้าเรียนในระดับมัธยมศึกษาของ
จังหวัดนครพนม

สำนักงานเขตพื้นที่การศึกษามัธยมศึกษา นครพนม หวังเป็นอย่างยิ่งว่าเอกสารรายงานฉบับนี้
จะอำนวยประโยชน์ต่อหน่วยงานในสังกัดตามวัตถุประสงค์ข้างต้น ส่งผลให้ผู้เรียนได้รับโอกาสและความเสมอ
ภาคในการศึกษาขั้นพื้นฐานอย่างทั่วถึงและเป็นธรรม ท้ายนี้ ขอขอบคุณผู้บริหารการศึกษา ผู้บริหาร
สถานศึกษา ข้าราชการครูและบุคลากรทางการศึกษาทุกท่าน ที่ได้เข้ามามีส่วนร่วมในการดำเนินงานจัดทำ
แผนชั้นเรียนเต็มรูป ระยะ 5 ปี (ปีการศึกษา 2565-2569) (ฉบับทบทวน ปีการศึกษา 2567) และแผนชั้นเรียน
รายปี (ปีการศึกษา 2567) ในครั้งนี้

สำนักงานเขตพื้นที่การศึกษามัธยมศึกษา นครพนม

15 มกราคม 2567

สารบัญ

หน้า

คำนำ

สารบัญ

ส่วนที่ 1	แผนชั้นเรียนเต็มรูป ระยะ 5 ปี (ปีการศึกษา 2565 - 2569) (ฉบับทบทวน ปีการศึกษา 2567)	1 - 73
ส่วนที่ 2	แผนชั้นเรียนรายปี (ปีการศึกษา 2567)	74 - 77
ส่วนที่ 3	การวิเคราะห์ข้อมูลจำนวนนักเรียนของสถานศึกษาในสังกัด ระหว่างปีการศึกษา 2562 - 2566	78 - 89

ภาคผนวก

- คำสั่งสำนักงานเขตพื้นที่การศึกษามัธยมศึกษานครพนมที่ 274 / 2566
- ประกาศแผนชั้นเรียนรายปีของสถานศึกษาในสังกัด ปีการศึกษา 2567
สังกัด สำนักงานเขตพื้นที่การศึกษามัธยมศึกษานครพนม

แผนชั้นเรียนเต็มรูปของสถานศึกษา สังกัด สำนักงานเขตพื้นที่การศึกษามัธยมศึกษา นครพนม ปีการศึกษา 2565-2569

โรงเรียน ปิยะมหาราชาลัย

พื้นที่บริการ	จำนวนห้องเรียน ในอาคารเรียน (OBEC Asset)	เป้าหมายจำนวนนักเรียนของแผนเต็มรูป ระยะ 5 ปีการศึกษา				วิเคราะห์แผนชั้นเรียนเต็มรูป	
		ม.1		ม.4		ขนาด (ห้องเรียน)	รูปแบบ
		ห้อง	คน	ห้อง	คน		
1. หมู่ ทุกหมู่ ต. ในเมือง	40	12	457	10	372	66	12-12-12////10-10-10
2. หมู่ ทุกหมู่ ต. หนองญาติ							
3. หมู่ ทุกหมู่ ต. อาจสามารถ							
4. หมู่ ทุกหมู่ ต. ท่าค้อ							

ปีการศึกษา	แผนชั้นเรียนเต็มรูป ระยะ 5 ปีการศึกษา													
	ม.1		ม.2		ม.3		ม.4		ม.5		ม.6		รวม	
	ห้อง	คน	ห้อง	คน	ห้อง	คน	ห้อง	คน	ห้อง	คน	ห้อง	คน	ห้อง	คน
2565	12	457	12	471	11	403	10	372	10	372	10	372	65	2,447
2566	12	443	12	457	12	471	10	372	10	372	10	372	66	2,487
2567	12	437	12	443	12	457	10	372	10	372	10	372	66	2,453
2568	12	437	12	437	12	443	10	372	10	372	10	372	66	2,433
2569	12	437	12	437	12	437	10	372	10	372	10	372	66	2,427

แผนชั้นเรียนเต็มรูปของสถานศึกษา สังกัด สำนักงานเขตพื้นที่การศึกษามัธยมศึกษานครพนม ปีการศึกษา 2565-2569

โรงเรียน คำเตยอุบลรัตน์

พื้นที่บริการ	จำนวนห้องเรียน ในอาคารเรียน (OBEC Asset)	เป้าหมายจำนวนนักเรียนของแผนเต็มรูป ระยะ 5 ปีการศึกษา				วิเคราะห์แผนชั้นเรียนเต็มรูป	
		ม.1		ม.4		ขนาด (ห้องเรียน)	รูปแบบ
		ห้อง	คน	ห้อง	คน		
1. หมู่ 1-18 ต. คำเตย	32	3	90	3	85	18	3-3-3////3-3-3
2. หมู่ 1-11 ต. ขามเต่า							

ปีการศึกษา	แผนชั้นเรียนเต็มรูป ระยะ 5 ปีการศึกษา													
	ม.1		ม.2		ม.3		ม.4		ม.5		ม.6		รวม	
	ห้อง	คน	ห้อง	คน	ห้อง	คน	ห้อง	คน	ห้อง	คน	ห้อง	คน	ห้อง	คน
2565	3	84	3	112	3	86	3	83	3	82	2	56	17	503
2566	2	79	3	84	3	112	2	50	3	83	3	82	16	490
2567	3	90	2	79	3	84	3	85	2	50	3	83	16	471
2568	3	90	3	90	2	79	2	70	3	85	2	50	15	464
2569	3	90	3	90	3	90	2	70	2	70	3	85	16	495

แผนชั้นเรียนเต็มรูปของสถานศึกษา สังกัด สำนักงานเขตพื้นที่การศึกษามัธยมศึกษา นครพนม ปีการศึกษา 2565-2569

โรงเรียน นครพนมวิทยาคม

พื้นที่บริการ	จำนวนห้องเรียน ในอาคารเรียน (OBEC Asset)	เป้าหมายจำนวนนักเรียนของแผนเต็มรูป ระยะ 5 ปีการศึกษา				วิเคราะห์แผนชั้นเรียนเต็มรูป	
		ม.1		ม.4		ขนาด (ห้องเรียน)	รูปแบบ
		ห้อง	คน	ห้อง	คน		
1. หมู่ - ต. ในเมือง	93	13	520	11	424	72	13-13-13////11-11-11
2. หมู่ - ต. หนองแสง							
3. หมู่ 1,2,3,4,5,6,7,8,9,10, 11,12,13 ต. หนองญาติ							
4. หมู่ 1,2,3,4,5,6,7,8,9,10, 11 ต. อาจสามารถ							
5. หมู่ 1,2,3,4,5,6,7,8,9,10, 11,12,13,14 ต. ท่าค้อ							

แผนชั้นเรียนเต็มรูปของสถานศึกษา สังกัด สำนักงานเขตพื้นที่การศึกษามัธยมศึกษา นครพนม ปีการศึกษา 2565-2569

โรงเรียน นครพนมวิทยาคม

ปีการศึกษา	แผนชั้นเรียนเต็มรูป ระยะ 5 ปีการศึกษา													
	ม.1		ม.2		ม.3		ม.4		ม.5		ม.6		รวม	
	ห้อง	คน	ห้อง	คน	ห้อง	คน	ห้อง	คน	ห้อง	คน	ห้อง	คน	ห้อง	คน
2565	13	484	13	482	13	509	11	424	9	337	9	358	68	2,594
2566	12	465	13	484	13	482	9	357	11	424	9	337	67	2,549
2567	13	520	12	465	13	484	10	400	9	357	11	424	68	2,650
2568	13	520	13	520	12	465	10	400	10	400	9	357	67	2,662
2569	13	520	13	520	13	520	10	400	10	400	10	400	69	2,760

แผนชั้นเรียนเต็มรูปของสถานศึกษา สังกัด สำนักงานเขตพื้นที่การศึกษามัธยมศึกษานครพนม ปีการศึกษา 2565-2569

โรงเรียน ศรีโคตรบูรณ์

พื้นที่บริการ	จำนวนห้องเรียน ในอาคารเรียน (OBEC Asset)	เป้าหมายจำนวนนักเรียนของแผนเต็มรูป ระยะ 5 ปีการศึกษา				วิเคราะห์แผนชั้นเรียนเต็มรูป	
		ม.1		ม.4		ขนาด (ห้องเรียน)	รูปแบบ
		ห้อง	คน	ห้อง	คน		
1. หมู่ 3,4,10,13 ต. บ้านกลาง	18	3	91	3	84	18	3-3-3////3-3-3
2. หมู่ 7 ต. บ้านกลาง							
3. หมู่ 1,2,11 ต. บ้านกลาง							
4. หมู่ 5,6,9,12 ต. บ้านกลาง							
5. หมู่ 8 ต. บ้านกลาง							
6. หมู่ 5,6,7,8,9 ต. บ้านดงขวาง							
7. หมู่ 10 ต. บ้านดงขวาง							
8. หมู่ 5,6 ต. บ้านขามเฒ่า							

แผนชั้นเรียนเต็มรูปของสถานศึกษา สังกัด สำนักงานเขตพื้นที่การศึกษามัธยมศึกษา นครพนม ปีการศึกษา 2565-2569
โรงเรียน ศรีโคตรบูรณ์

ปีการศึกษา	แผนชั้นเรียนเต็มรูป ระยะ 5 ปีการศึกษา													
	ม.1		ม.2		ม.3		ม.4		ม.5		ม.6		รวม	
	ห้อง	คน	ห้อง	คน	ห้อง	คน	ห้อง	คน	ห้อง	คน	ห้อง	คน	ห้อง	คน
2565	2	78	3	81	3	92	2	60	2	42	2	54	14	407
2566	3	88	2	78	3	81	2	58	2	60	2	42	14	407
2567	3	91	3	88	2	78	3	81	2	58	2	60	15	456
2568	3	89	3	91	3	88	2	76	3	81	2	58	16	483
2569	3	83	3	89	3	91	3	84	2	76	3	81	17	504

แผนชั้นเรียนเต็มรูปของสถานศึกษา สังกัด สำนักงานเขตพื้นที่การศึกษามัธยมศึกษา นครพนม ปีการศึกษา 2565-2569

โรงเรียน บ้านผึ่งวิทยาคม

พื้นที่บริการ	จำนวนห้องเรียน ในอาคารเรียน (OBEC Asset)	เป้าหมายจำนวนนักเรียนของแผนเต็มรูป ระยะ 5 ปีการศึกษา				วิเคราะห์แผนชั้นเรียนเต็มรูป	
		ม.1		ม.4		ขนาด (ห้องเรียน)	รูปแบบ
		ห้อง	คน	ห้อง	คน		
1. หมู่ 9 ต. บ้านผึ่ง	20	5	169	4	138	27	5-5-5////4-4-4
2. หมู่ 7 ต. กุรุคุ							
3. หมู่ 5 ต. กุรุคุ							
4. หมู่ 10 ต. บ้านผึ่ง							
5. หมู่ 1 ต. โพธิ์ตาก							
6. หมู่ 6 ต. บ้านผึ่ง							
7. หมู่ 2 ต. บ้านผึ่ง							
8. หมู่ 22 ต. บ้านผึ่ง							
9. หมู่ 7 ต. บ้านผึ่ง							
10. หมู่ 10 ต. กุรุคุ							
11. หมู่ 6 ต. กุรุคุ							
12. หมู่ 4 ต. โพธิ์ตาก							

แผนชั้นเรียนเต็มรูปของสถานศึกษา สังกัด สำนักงานเขตพื้นที่การศึกษามัธยมศึกษานครพนม ปีการศึกษา 2565-2569

โรงเรียน บ้านผึ่งวิทยาคม

ปีการศึกษา	แผนชั้นเรียนเต็มรูป ระยะ 5 ปีการศึกษา													
	ม.1		ม.2		ม.3		ม.4		ม.5		ม.6		รวม	
	ห้อง	คน	ห้อง	คน	ห้อง	คน	ห้อง	คน	ห้อง	คน	ห้อง	คน	ห้อง	คน
2565	3	90	3	93	3	114	2	75	3	96	3	83	17	551
2566	3	103	3	90	3	93	3	82	2	75	3	96	17	539
2567	5	163	3	103	3	90	4	129	3	82	2	75	20	642
2568	5	169	5	163	3	103	4	129	4	129	3	82	24	775
2569	5	166	5	169	5	163	4	138	4	129	4	129	27	894

แผนชั้นเรียนเต็มรูปของสถานศึกษา สังกัด สำนักงานเขตพื้นที่การศึกษามัธยมศึกษานครพนม ปีการศึกษา 2565-2569

โรงเรียน ศรีบัวบานวิทยาคม

พื้นที่บริการ	จำนวนห้องเรียน ในอาคารเรียน (OBEC Asset)	เป้าหมายจำนวนนักเรียนของแผนเต็มรูป ระยะ 5 ปีการศึกษา				วิเคราะห์แผนชั้นเรียนเต็มรูป	
		ม.1		ม.4		ขนาด (ห้องเรียน)	รูปแบบ
		ห้อง	คน	ห้อง	คน		
1. หมู่ 1 ต. นาราชควาย	30	3	91	2	84	18	3-3-3////3-3-3
2. หมู่ 2 ต. นาราชควาย							
3. หมู่ 3 ต. นาราชควาย							
4. หมู่ 4 ต. นาราชควาย							
5. หมู่ 10 ต. นาราชควาย							
6. หมู่ 9 ต. นาราชควาย							
7. หมู่ 5 ต. นาราชควาย							
8. หมู่ 2 ต. หนองญาติ							
9. หมู่ 1 ต. นาทราย							
10. หมู่ 7 ต. นาทราย							
11. หมู่ 8 ต. นาราชควาย							

แผนชั้นเรียนเต็มรูปของสถานศึกษา สังกัด สำนักงานเขตพื้นที่การศึกษามัธยมศึกษานครพนม ปีการศึกษา 2565-2569

โรงเรียน ศรีบัวบานวิทยาคม

ปีการศึกษา	แผนชั้นเรียนเต็มรูป ระยะ 5 ปีการศึกษา													
	ม.1		ม.2		ม.3		ม.4		ม.5		ม.6		รวม	
	ห้อง	คน	ห้อง	คน	ห้อง	คน	ห้อง	คน	ห้อง	คน	ห้อง	คน	ห้อง	คน
2565	2	78	3	81	3	92	2	60	2	42	2	54	14	407
2566	3	88	2	78	3	81	2	58	2	60	2	42	14	407
2567	3	91	3	88	2	78	3	81	2	58	2	60	15	456
2568	3	89	3	91	3	88	2	76	3	81	2	58	16	483
2569	3	83	3	89	3	91	3	84	2	76	3	81	17	504

แผนชั้นเรียนเต็มรูปของสถานศึกษา สังกัด สำนักงานเขตพื้นที่การศึกษามัธยมศึกษา นครพนม ปีการศึกษา 2565-2569

โรงเรียน วังกระแเสววิทยาคม

พื้นที่บริการ	จำนวนห้องเรียน ในอาคารเรียน (OBEC Asset)	เป้าหมายจำนวนนักเรียนของแผนเต็มรูป ระยะ 5 ปีการศึกษา				วิเคราะห์แผนชั้นเรียนเต็มรูป	
		ม.1		ม.4		ขนาด (ห้องเรียน)	รูปแบบ
		ห้อง	คน	ห้อง	คน		
1. หมู่ 3,4,16 ต. บ้านผึ้ง	16	2	60	1	40	9	2-2-2////1-1-1
2. หมู่ 8,11 ต. นามะเขือ							
3. หมู่ 7 ต. นามะเขือ							
4. หมู่ 1 ต. กุดตาไ้							
5. หมู่ 2 ต. กุดตาไ้							

ปีการศึกษา	แผนชั้นเรียนเต็มรูป ระยะ 5 ปีการศึกษา													
	ม.1		ม.2		ม.3		ม.4		ม.5		ม.6		รวม	
	ห้อง	คน	ห้อง	คน	ห้อง	คน	ห้อง	คน	ห้อง	คน	ห้อง	คน	ห้อง	คน
2565	2	56	2	54	2	60	1	32	1	30	1	36	9	268
2566	2	57	2	56	2	54	1	40	1	32	1	30	9	269
2567	2	60	2	57	2	56	1	30	1	40	1	32	9	275
2568	2	58	2	60	2	57	1	31	1	30	1	40	9	276
2569	2	55	2	58	2	60	1	26	1	31	1	30	9	260

แผนชั้นเรียนเต็มรูปของสถานศึกษา สังกัด สำนักงานเขตพื้นที่การศึกษามัธยมศึกษา นครพนม ปีการศึกษา 2565-2569

โรงเรียน ปลาปากวิทยา

พื้นที่บริการ	จำนวนห้องเรียน ในอาคารเรียน (OBEC Asset)	เป้าหมายจำนวนนักเรียนของแผนเต็มรูป ระยะ 5 ปีการศึกษา				วิเคราะห์แผนชั้นเรียนเต็มรูป	
		ม.1		ม.4		ขนาด (ห้องเรียน)	รูปแบบ
		ห้อง	คน	ห้อง	คน		
1. หมู่ 1 ต. ปลาปาก	73	7	280	5	190	36	7-7-7////5-5-5
2. หมู่ 2 ต. ปลาปาก							
3. หมู่ 3 ต. ปลาปาก							
4. หมู่ 4 ต. ปลาปาก							
5. หมู่ 5 ต. ปลาปาก							
6. หมู่ 6 ต. ปลาปาก							
7. หมู่ 7 ต. ปลาปาก							
8. หมู่ 8 ต. ปลาปาก							
9. หมู่ 9 ต. ปลาปาก							
10. หมู่ 10 ต. ปลาปาก							
11. หมู่ 11 ต. ปลาปาก							
12. หมู่ 12 ต. ปลาปาก							
13. หมู่ 13 ต. ปลาปาก							
14. หมู่ 14 ต. ปลาปาก							
15. หมู่ 15 ต. ปลาปาก							

แผนชั้นเรียนเต็มรูปของสถานศึกษา สังกัด สำนักงานเขตพื้นที่การศึกษามัธยมศึกษา นครพนม ปีการศึกษา 2565-2569

โรงเรียน ปลาปากวิทยา

พื้นที่บริการ	จำนวนห้องเรียน ในอาคารเรียน (OBEC Asset)	เป้าหมายจำนวนนักเรียนของแผนเต็มรูป ระยะ 5 ปีการศึกษา				วิเคราะห์แผนชั้นเรียนเต็มรูป	
		ม.1		ม.4		ขนาด (ห้องเรียน)	รูปแบบ
16. หมู่ 16 ต. ปลาปาก							

ปีการศึกษา	แผนชั้นเรียนเต็มรูป ระยะ 5 ปีการศึกษา													
	ม.1		ม.2		ม.3		ม.4		ม.5		ม.6		รวม	
	ห้อง	คน	ห้อง	คน	ห้อง	คน	ห้อง	คน	ห้อง	คน	ห้อง	คน	ห้อง	คน
2565	6	216	6	228	6	211	5	186	4	126	4	123	31	1,090
2566	6	229	6	216	6	228	5	167	5	186	4	126	32	1,152
2567	7	270	6	229	6	216	5	180	5	167	5	186	34	1,248
2568	7	265	7	270	6	229	5	190	5	180	5	167	35	1,301
2569	7	280	7	265	7	270	5	190	5	190	5	180	36	1,375

แผนชั้นเรียนเต็มรูปของสถานศึกษา สังกัด สำนักงานเขตพื้นที่การศึกษามัธยมศึกษานครพนม ปีการศึกษา 2565-2569

โรงเรียน กุดาแก้ววิทยาคม

พื้นที่บริการ	จำนวนห้องเรียน ในอาคารเรียน (OBEC Asset)	เป้าหมายจำนวนนักเรียนของแผนเต็มรูป ระยะ 5 ปีการศึกษา				วิเคราะห์แผนชั้นเรียนเต็มรูป	
		ม.1		ม.4		ขนาด (ห้องเรียน)	รูปแบบ
		ห้อง	คน	ห้อง	คน		
1. หมู่ 4,5,7,9,10 ต. กุดาแก้ว	28	3	108	2	52	15	3-3-3////2-2-2
2. หมู่ 3,12 ต. กุดาแก้ว							
3. หมู่ 1 ต. กุดาแก้ว							
4. หมู่ 2 ต. กุดาแก้ว							
5. หมู่ 6 ต. กุดาแก้ว							
6. หมู่ 1,2,3,4,6 ต. นามะเขือ							
7. หมู่ 5,10 ต. นามะเขือ							
8. หมู่ 8,11 ต. นามะเขือ							

แผนชั้นเรียนเต็มรูปของสถานศึกษา สังกัด สำนักงานเขตพื้นที่การศึกษามัธยมศึกษานครพนม ปีการศึกษา 2565-2569

โรงเรียน กุตาไถ่วิทยาคม

ปีการศึกษา	แผนชั้นเรียนเต็มรูป ระยะ 5 ปีการศึกษา													
	ม.1		ม.2		ม.3		ม.4		ม.5		ม.6		รวม	
	ห้อง	คน	ห้อง	คน	ห้อง	คน	ห้อง	คน	ห้อง	คน	ห้อง	คน	ห้อง	คน
2565	3	106	3	88	2	63	1	31	1	37	1	30	11	355
2566	2	80	3	106	3	88	1	28	1	31	1	37	11	370
2567	3	108	2	80	3	106	1	39	1	28	1	31	11	392
2568	3	103	3	108	2	80	2	52	1	39	1	28	12	410
2569	3	95	3	103	3	108	1	40	2	52	1	39	13	437

แผนชั้นเรียนเต็มรูปของสถานศึกษา สังกัด สำนักงานเขตพื้นที่การศึกษามัธยมศึกษานครพนม ปีการศึกษา 2565-2569

โรงเรียน มัธยมพัชรกิตติยาภา 1 นครพนม

พื้นที่บริการ	จำนวนห้องเรียน ในอาคารเรียน (OBEC Asset)	เป้าหมายจำนวนนักเรียนของแผนเต็มรูป ระยะ 5 ปีการศึกษา				วิเคราะห์แผนชั้นเรียนเต็มรูป	
		ม.1		ม.4		ขนาด (ห้องเรียน)	รูปแบบ
		ห้อง	คน	ห้อง	คน		
1. หมู่ 1,2,11,12 ต. หนองฮี	34	4	151	3	95	21	4-4-4////3-3-3
2. หมู่ 3,9 ต. หนองฮี							
3. หมู่ 4 ต. หนองฮี							
4. หมู่ 5 ต. หนองฮี							
5. หมู่ 6 ต. หนองฮี							
6. หมู่ 8 ต. หนองฮี							
7. หมู่ 7 ต. หนองฮี							

แผนชั้นเรียนเต็มรูปของสถานศึกษา สังกัด สำนักงานเขตพื้นที่การศึกษามัธยมศึกษานครพนม ปีการศึกษา 2565-2569

โรงเรียน มัธยมพัชรกิตติยาภา 1 นครพนม

ปีการศึกษา	แผนชั้นเรียนเต็มรูป ระยะ 5 ปีการศึกษา													
	ม.1		ม.2		ม.3		ม.4		ม.5		ม.6		รวม	
	ห้อง	คน	ห้อง	คน	ห้อง	คน	ห้อง	คน	ห้อง	คน	ห้อง	คน	ห้อง	คน
2565	3	120	3	86	4	128	2	59	2	58	2	54	16	505
2566	3	92	3	120	3	86	2	65	2	59	2	58	15	480
2567	4	135	3	92	3	120	2	77	2	65	2	59	16	548
2568	4	151	4	135	3	92	3	95	2	77	2	65	18	615
2569	4	138	4	151	4	135	3	88	3	95	2	77	20	684

แผนชั้นเรียนเต็มรูปของสถานศึกษา สังกัด สำนักงานเขตพื้นที่การศึกษามัธยมศึกษา นครพนม ปีการศึกษา 2565-2569

โรงเรียน ธรรมโฆสิตวิทยา

พื้นที่บริการ	จำนวนห้องเรียน ในอาคารเรียน (OBEC Asset)	เป้าหมายจำนวนนักเรียนของแผนเต็มรูป ระยะ 5 ปีการศึกษา				วิเคราะห์แผนชั้นเรียนเต็มรูป	
		ม.1		ม.4		ขนาด (ห้องเรียน)	รูปแบบ
		ห้อง	คน	ห้อง	คน		
1. หมู่ 4, 8,10 ต. โคกสูง	15	1	30	1	30	6	1-1-1////1-1-1
2. หมู่ 5 ต. โคกสูง							
3. หมู่ 1,9 ต. โคกสูง							

ปีการศึกษา	แผนชั้นเรียนเต็มรูป ระยะ 5 ปีการศึกษา													
	ม.1		ม.2		ม.3		ม.4		ม.5		ม.6		รวม	
	ห้อง	คน	ห้อง	คน	ห้อง	คน	ห้อง	คน	ห้อง	คน	ห้อง	คน	ห้อง	คน
2565	1	28	1	31	1	28	1	22	1	9	1	16	6	134
2566	1	19	1	28	1	31	1	18	1	22	1	9	6	127
2567	1	30	1	19	1	28	1	30	1	18	1	22	6	147
2568	1	30	1	30	1	19	1	30	1	30	1	18	6	157
2569	1	30	1	30	1	30	1	30	1	30	1	30	6	180

แผนชั้นเรียนเต็มรูปของสถานศึกษา สังกัด สำนักงานเขตพื้นที่การศึกษามัธยมศึกษานครพนม ปีการศึกษา 2565-2569

โรงเรียน โคกสว่างประชาสรรค์

พื้นที่บริการ	จำนวนห้องเรียน ในอาคารเรียน (OBEC Asset)	เป้าหมายจำนวนนักเรียนของแผนเต็มรูป ระยะ 5 ปีการศึกษา				วิเคราะห์แผนชั้นเรียนเต็มรูป	
		ม.1		ม.4		ขนาด (ห้องเรียน)	รูปแบบ
		ห้อง	คน	ห้อง	คน		
1. หมู่ 4,6 ต. โคกสว่าง	9	3	85	1	39	12	3-3-3////1-1-1
2. หมู่ 3,7 ต. โคกสว่าง							
3. หมู่ 5 ต. โคกสว่าง							
4. หมู่ 1,8 ต. โคกสว่าง							
5. หมู่ 2 ต. โคกสว่าง							
6. หมู่ 2 ต. โคกสูง							
7. หมู่ 3 ต. โคกสูง							
8. หมู่ 2 ต. โคกสี							

แผนชั้นเรียนเต็มรูปของสถานศึกษา สังกัด สำนักงานเขตพื้นที่การศึกษามัธยมศึกษานครพนม ปีการศึกษา 2565-2569

โรงเรียน โคกสว่างประชาสรรค์

ปีการศึกษา	แผนชั้นเรียนเต็มรูป ระยะ 5 ปีการศึกษา													
	ม.1		ม.2		ม.3		ม.4		ม.5		ม.6		รวม	
	ห้อง	คน	ห้อง	คน	ห้อง	คน	ห้อง	คน	ห้อง	คน	ห้อง	คน	ห้อง	คน
2565	1	37	1	34	1	21	1	32	1	12	1	18	6	154
2566	1	39	1	37	1	34	1	4	1	32	1	12	6	158
2567	2	75	1	39	1	37	1	37	1	4	1	32	7	224
2568	2	75	2	75	1	39	1	30	1	37	1	4	8	260
2569	3	85	2	75	2	75	1	39	1	30	1	37	10	341

แผนชั้นเรียนเต็มรูปของสถานศึกษา สังกัด สำนักงานเขตพื้นที่การศึกษามัธยมศึกษานครพนม ปีการศึกษา 2565-2569

โรงเรียน มหาชัยวิทยาคม

พื้นที่บริการ	จำนวนห้องเรียน ในอาคารเรียน (OBEC Asset)	เป้าหมายจำนวนนักเรียนของแผนเต็มรูป ระยะ 5 ปีการศึกษา				วิเคราะห์แผนชั้นเรียนเต็มรูป	
		ม.1		ม.4		ขนาด (ห้องเรียน)	รูปแบบ
		ห้อง	คน	ห้อง	คน		
1. หมู่ 1 ต. มหาชัย	28	3	113	2	80	15	3-3-3////2-2-2
2. หมู่ 2 ต. มหาชัย							
3. หมู่ 4 ต. มหาชัย							
4. หมู่ 5 ต. มหาชัย							
5. หมู่ 6 ต. มหาชัย							
6. หมู่ 7 ต. มหาชัย							
7. หมู่ 8 ต. วังตามัว							
8. หมู่ 3 ต. วังตามัว							
9. หมู่ 3 ต. มหาชัย							
10. หมู่ 2 ต. มหาชัย							

แผนชั้นเรียนเต็มรูปของสถานศึกษา สังกัด สำนักงานเขตพื้นที่การศึกษามัธยมศึกษานครพนม ปีการศึกษา 2565-2569

โรงเรียน มหาชัยวิทยาคม

ปีการศึกษา	แผนชั้นเรียนเต็มรูป ระยะ 5 ปีการศึกษา													
	ม.1		ม.2		ม.3		ม.4		ม.5		ม.6		รวม	
	ห้อง	คน	ห้อง	คน	ห้อง	คน	ห้อง	คน	ห้อง	คน	ห้อง	คน	ห้อง	คน
2565	2	54	2	51	2	56	2	47	2	41	1	20	11	269
2566	2	54	2	54	2	51	1	35	2	47	2	41	11	282
2567	3	100	2	54	2	54	2	48	1	35	2	47	12	338
2568	3	113	3	100	2	54	2	54	2	48	1	35	13	404
2569	3	99	3	113	3	100	2	80	2	54	2	48	15	494

แผนชั้นเรียนเต็มรูปของสถานศึกษา สังกัด สำนักงานเขตพื้นที่การศึกษามัธยมศึกษา นครพนม ปีการศึกษา 2565-2569

โรงเรียน ธาตุพนม

พื้นที่บริการ	จำนวนห้องเรียน ในอาคารเรียน (OBEC Asset)	เป้าหมายจำนวนนักเรียนของแผนเต็มรูป ระยะ 5 ปีการศึกษา				วิเคราะห์แผนชั้นเรียนเต็มรูป	
		ม.1		ม.4		ขนาด (ห้องเรียน)	รูปแบบ
		ห้อง	คน	ห้อง	คน		
หมู่บ้านที่รับผิดชอบ	82	13	504	12	468	75	13-13-13////12-12-12

ปีการศึกษา	แผนชั้นเรียนเต็มรูป ระยะ 5 ปีการศึกษา													
	ม.1		ม.2		ม.3		ม.4		ม.5		ม.6		รวม	
	ห้อง	คน	ห้อง	คน	ห้อง	คน	ห้อง	คน	ห้อง	คน	ห้อง	คน	ห้อง	คน
2565	10	388	12	444	11	437	10	385	9	333	8	298	60	2,285
2566	11	433	10	388	12	444	10	371	10	385	9	333	62	2,354
2567	13	504	11	433	10	388	12	468	10	371	10	385	66	2,549
2568	13	504	13	504	11	433	12	468	12	468	10	371	71	2,748
2569	13	504	13	504	13	504	12	468	12	468	12	468	75	2,916

แผนชั้นเรียนเต็มรูปของสถานศึกษา สังกัด สำนักงานเขตพื้นที่การศึกษามัธยมศึกษานครพนม ปีการศึกษา 2565-2569

โรงเรียน อุ่มเหมาประชาสรรค์

พื้นที่บริการ	จำนวนห้องเรียน ในอาคารเรียน (OBEC Asset)	เป้าหมายจำนวนนักเรียนของแผนเต็มรูป ระยะ 5 ปีการศึกษา				วิเคราะห์แผนชั้นเรียนเต็มรูป	
		ม.1		ม.4		ขนาด (ห้องเรียน)	รูปแบบ
		ห้อง	คน	ห้อง	คน		
1. หมู่ 4,8 ต. นาหนาด	49	3	118	3	107	18	3-3-3////3-3-3
2. หมู่ 7,4,9 ต. น้ำก่ำ							
3. หมู่ 5 ต. อุ่มเหมา							
4. หมู่ 8 ต. ดงหมู							
5. หมู่ 3 ต. ชะโนดน้อย							
6. หมู่ 8 ต. ฝั่งแดง							
7. หมู่ 6 ต. น้ำก่ำ							
8. หมู่ 1,2,3 ต. อุ่มเหมา							

แผนชั้นเรียนเต็มรูปของสถานศึกษา สังกัด สำนักงานเขตพื้นที่การศึกษามัธยมศึกษานครพนม ปีการศึกษา 2565-2569
โรงเรียน อุ่มเหมาประชาสรรค์

ปีการศึกษา	แผนชั้นเรียนเต็มรูป ระยะ 5 ปีการศึกษา													
	ม.1		ม.2		ม.3		ม.4		ม.5		ม.6		รวม	
	ห้อง	คน	ห้อง	คน	ห้อง	คน	ห้อง	คน	ห้อง	คน	ห้อง	คน	ห้อง	คน
2565	3	110	3	107	3	103	3	99	3	98	3	96	18	613
2566	3	108	3	110	3	107	3	89	3	99	3	98	18	611
2567	3	103	3	108	3	110	3	98	3	89	3	99	18	607
2568	3	111	3	103	3	108	3	97	3	98	3	89	18	606
2569	3	118	3	111	3	103	3	107	3	97	3	98	18	634

แผนชั้นเรียนเต็มรูปของสถานศึกษา สังกัด สำนักงานเขตพื้นที่การศึกษามัธยมศึกษา นครพนม ปีการศึกษา 2565-2569

โรงเรียน โพนแพงพิทยาคม

พื้นที่บริการ	จำนวนห้องเรียน ในอาคารเรียน (OBEC Asset)	เป้าหมายจำนวนนักเรียนของแผนเต็มรูป ระยะ 5 ปีการศึกษา				วิเคราะห์แผนชั้นเรียนเต็มรูป	
		ม.1		ม.4		ขนาด (ห้องเรียน)	รูปแบบ
		ห้อง	คน	ห้อง	คน		
1. หมู่ 1,2,7 ต. โพนแพง	16	2	43	2	42	12	2-2-2////2-2-2
2. หมู่ 4,5 ต. โพนแพง							
3. หมู่ 8,9 ต. นาถ่อน							
4. หมู่ 11 ต. คำเตย							
5. หมู่ 8,17 ต. คำเตย							
6. หมู่ 3,4,6,8 ต. โพนแพง							

ปีการศึกษา	แผนชั้นเรียนเต็มรูป ระยะ 5 ปีการศึกษา													
	ม.1		ม.2		ม.3		ม.4		ม.5		ม.6		รวม	
	ห้อง	คน	ห้อง	คน	ห้อง	คน	ห้อง	คน	ห้อง	คน	ห้อง	คน	ห้อง	คน
2565	1	22	1	27	1	28	1	32	1	26	1	18	6	153
2566	1	37	1	22	1	27	1	26	1	32	1	26	6	170
2567	1	40	1	37	1	22	2	42	1	26	1	32	7	199
2568	1	35	1	40	1	37	1	40	2	42	1	26	7	220
2569	2	43	1	35	1	40	1	25	1	40	2	42	8	225

แผนชั้นเรียนเต็มรูปของสถานศึกษา สังกัด สำนักงานเขตพื้นที่การศึกษามัธยมศึกษานครพนม ปีการศึกษา 2565-2569

โรงเรียน กุดฉิมวิทยาคม

พื้นที่บริการ	จำนวนห้องเรียน ในอาคารเรียน (OBEC Asset)	เป้าหมายจำนวนนักเรียนของแผนเต็มรูป ระยะ 5 ปีการศึกษา				วิเคราะห์แผนชั้นเรียนเต็มรูป	
		ม.1		ม.4		ขนาด (ห้องเรียน)	รูปแบบ
		ห้อง	คน	ห้อง	คน		
1. หมู่ 1,2,5,6,7 ต. กุดฉิม	8	1	25	1	17	6	1-1-1////1-1-1
2. หมู่ 3,4 ต. กุดฉิม							

ปีการศึกษา	แผนชั้นเรียนเต็มรูป ระยะ 5 ปีการศึกษา													
	ม.1		ม.2		ม.3		ม.4		ม.5		ม.6		รวม	
	ห้อง	คน	ห้อง	คน	ห้อง	คน	ห้อง	คน	ห้อง	คน	ห้อง	คน	ห้อง	คน
2565	1	18	1	14	1	23	1	14	1	14	1	23	6	106
2566	1	25	1	18	1	14	1	10	1	14	1	14	6	95
2567	1	17	1	25	1	18	1	9	1	10	1	14	6	93
2568	1	15	1	17	1	25	1	6	1	9	1	10	6	82
2569	1	22	1	15	1	17	1	17	1	6	1	9	6	86

แผนชั้นเรียนเต็มรูปของสถานศึกษา สังกัด สำนักงานเขตพื้นที่การศึกษามัธยมศึกษา นครพนม ปีการศึกษา 2565-2569

โรงเรียน วัดบึงเหล็ก ในพระบรมราชานุเคราะห์

พื้นที่บริการ	จำนวนห้องเรียน ในอาคารเรียน (OBEC Asset)	เป้าหมายจำนวนนักเรียนของแผนเต็มรูป ระยะ 5 ปีการศึกษา				วิเคราะห์แผนชั้นเรียนเต็มรูป	
		ม.1		ม.4		ขนาด (ห้องเรียน)	รูปแบบ
		ห้อง	คน	ห้อง	คน		
1. หมู่ 1 ต. ดอนนางหงส์	24	2	65	1	36	9	2-2-2////1-1-1
2. หมู่ 2 ต. ดอนนางหงส์							
3. หมู่ 4 ต. ดอนนางหงส์							
4. หมู่ 5 ต. ดอนนางหงส์							
5. หมู่ 6 ต. ดอนนางหงส์							

ปีการศึกษา	แผนชั้นเรียนเต็มรูป ระยะ 5 ปีการศึกษา													
	ม.1		ม.2		ม.3		ม.4		ม.5		ม.6		รวม	
	ห้อง	คน	ห้อง	คน	ห้อง	คน	ห้อง	คน	ห้อง	คน	ห้อง	คน	ห้อง	คน
2565	2	48	2	50	1	35	1	36	1	27	1	23	8	219
2566	2	65	2	48	2	50	1	34	1	36	1	27	9	260
2567	2	61	2	65	2	48	1	25	1	34	1	36	9	269
2568	2	52	2	61	2	65	1	27	1	25	1	34	9	264
2569	2	58	2	52	2	61	1	29	1	27	1	25	9	252

แผนชั้นเรียนเต็มรูปของสถานศึกษา สังกัด สำนักงานเขตพื้นที่การศึกษามัธยมศึกษา นครพนม ปีการศึกษา 2565-2569

โรงเรียน นาถ่อนพัฒนา

พื้นที่บริการ	จำนวนห้องเรียน ในอาคารเรียน (OBEC Asset)	เป้าหมายจำนวนนักเรียนของแผนเต็มรูป ระยะ 5 ปีการศึกษา				วิเคราะห์แผนชั้นเรียนเต็มรูป	
		ม.1		ม.4		ขนาด (ห้องเรียน)	รูปแบบ
		ห้อง	คน	ห้อง	คน		
1. หมู่ 1,2 ต. นาถ่อน	30	2	78	2	70	12	2-2-2////2-2-2

ปีการศึกษา	แผนชั้นเรียนเต็มรูป ระยะ 5 ปีการศึกษา													
	ม.1		ม.2		ม.3		ม.4		ม.5		ม.6		รวม	
	ห้อง	คน	ห้อง	คน	ห้อง	คน	ห้อง	คน	ห้อง	คน	ห้อง	คน	ห้อง	คน
2565	2	50	2	73	3	100	2	50	2	73	2	50	13	396
2566	2	71	2	50	2	73	2	68	2	50	2	73	12	385
2567	2	78	2	71	2	50	2	57	2	68	2	50	12	374
2568	2	60	2	78	2	71	2	60	2	57	2	68	12	394
2569	2	70	2	60	2	78	2	70	2	60	2	57	12	395

แผนชั้นเรียนเต็มรูปของสถานศึกษา สังกัด สำนักงานเขตพื้นที่การศึกษามัธยมศึกษานครพนม ปีการศึกษา 2565-2569

โรงเรียน เรณูนครวิทยานุกูล

พื้นที่บริการ	จำนวนห้องเรียน ในอาคารเรียน (OBEC Asset)	เป้าหมายจำนวนนักเรียนของแผนเต็มรูป ระยะ 5 ปีการศึกษา				วิเคราะห์แผนชั้นเรียนเต็มรูป	
		ม.1		ม.4		ขนาด (ห้องเรียน)	รูปแบบ
		ห้อง	คน	ห้อง	คน		
1. หมู่ 1 ต. เรณู	72	12	458	10	380	66	12-12-12////10-10-10
2. หมู่ 3 ต. เรณูใต้							
3. หมู่ 4 ต. นางาม							
4. หมู่ 5 ต. หอน้อยข้าง							
5. หมู่ 6 ต. โคกหินแฮ่							
6. หมู่ 7 ต. โพนทอง							

ปีการศึกษา	แผนชั้นเรียนเต็มรูป ระยะ 5 ปีการศึกษา													
	ม.1		ม.2		ม.3		ม.4		ม.5		ม.6		รวม	
	ห้อง	คน	ห้อง	คน	ห้อง	คน	ห้อง	คน	ห้อง	คน	ห้อง	คน	ห้อง	คน
2565	9	358	10	388	9	352	8	300	8	310	8	316	52	2,024
2566	11	418	9	358	10	388	8	296	8	300	8	310	54	2,070
2567	12	458	11	418	9	358	10	380	8	296	8	300	58	2,210
2568	12	458	12	458	11	418	10	380	10	380	8	296	63	2,390
2569	12	458	12	458	12	458	10	380	10	380	10	380	66	2,514

แผนชั้นเรียนเต็มรูปของสถานศึกษา สังกัด สำนักงานเขตพื้นที่การศึกษามัธยมศึกษา นครพนม ปีการศึกษา 2565-2569

โรงเรียน ดงดาวแจ้งพัฒนศึกษา

พื้นที่บริการ	จำนวนห้องเรียน ในอาคารเรียน (OBEC Asset)	เป้าหมายจำนวนนักเรียนของแผนเต็มรูป ระยะ 5 ปีการศึกษา				วิเคราะห์แผนชั้นเรียนเต็มรูป	
		ม.1		ม.4		ขนาด (ห้องเรียน)	รูปแบบ
		ห้อง	คน	ห้อง	คน		
1. หมู่ 1-9 ต. นาขาม	21	2	47	1	29	9	2-2-2////1-1-1
2. หมู่ 1-9 ต. เรณูใต้							
3. หมู่ - ต. ธาตุพนมเหนือ							
4. หมู่ - ต. พระกลางทุ่ง							

ปีการศึกษา	แผนชั้นเรียนเต็มรูป ระยะ 5 ปีการศึกษา													
	ม.1		ม.2		ม.3		ม.4		ม.5		ม.6		รวม	
	ห้อง	คน	ห้อง	คน	ห้อง	คน	ห้อง	คน	ห้อง	คน	ห้อง	คน	ห้อง	คน
2565	2	47	2	41	1	28	1	24	1	26	1	25	8	191
2566	1	37	2	47	2	41	1	19	1	24	1	26	8	194
2567	2	45	1	37	2	47	1	25	1	19	1	24	8	197
2568	2	46	2	45	1	37	1	29	1	25	1	19	8	201
2569	1	40	2	46	2	45	1	28	1	29	1	25	8	213

แผนชั้นเรียนเต็มรูปของสถานศึกษา สังกัด สำนักงานเขตพื้นที่การศึกษามัธยมศึกษา นครพนม ปีการศึกษา 2565-2569

โรงเรียน นาแกพิทยาคม

พื้นที่บริการ	จำนวนห้องเรียน ในอาคารเรียน (OBEC Asset)	เป้าหมายจำนวนนักเรียนของแผนเต็มรูป ระยะ 5 ปีการศึกษา				วิเคราะห์แผนชั้นเรียนเต็มรูป	
		ม.1		ม.4		ขนาด (ห้องเรียน)	รูปแบบ
		ห้อง	คน	ห้อง	คน		
1. หมู่ 1,2,3,4,5,6,7,8,9,12 ต. นาแก	48	5	185	5	175	30	5-5-5////5-5-5
2. หมู่ 1,2,3,4,5,6,7,8,9,10,11 ต. นาคู							
3. หมู่ 1,2,3,4,5,6,7,8,9,10,11,12 ต. นาเลียง							
4. หมู่ 1,2,3,4,5,6,7,8,9,10 ต. พิมาน							
5. หมู่ 1,2,3,4,5,6,7 ต. สีชมพู							
6. หมู่ 1,2,3,4,5,6,7,8,9,10,11, 12,13,14,15,16 ต. พุ่มแก							

แผนชั้นเรียนเต็มรูปของสถานศึกษา สังกัด สำนักงานเขตพื้นที่การศึกษามัธยมศึกษานครพนม ปีการศึกษา 2565-2569

โรงเรียน นาแกพิทยาคม

ปีการศึกษา	แผนชั้นเรียนเต็มรูป ระยะ 5 ปีการศึกษา													
	ม.1		ม.2		ม.3		ม.4		ม.5		ม.6		รวม	
	ห้อง	คน	ห้อง	คน	ห้อง	คน	ห้อง	คน	ห้อง	คน	ห้อง	คน	ห้อง	คน
2565	4	140	5	180	6	230	4	122	4	134	3	113	26	919
2566	5	179	4	140	5	180	5	164	4	122	4	134	27	919
2567	5	185	5	179	4	140	5	163	5	164	4	122	28	953
2568	5	175	5	185	5	179	4	139	5	163	5	164	29	1,005
2569	5	185	5	175	5	185	5	175	4	139	5	163	29	1,022

แผนชั้นเรียนเต็มรูปของสถานศึกษา สังกัด สำนักงานเขตพื้นที่การศึกษามัธยมศึกษา นครพนม ปีการศึกษา 2565-2569

โรงเรียน พระซองสามัคคีวิทยา

พื้นที่บริการ	จำนวนห้องเรียน ในอาคารเรียน (OBEC Asset)	เป้าหมายจำนวนนักเรียนของแผนเต็มรูป ระยะ 5 ปีการศึกษา				วิเคราะห์แผนชั้นเรียนเต็มรูป	
		ม.1		ม.4		ขนาด (ห้องเรียน)	รูปแบบ
		ห้อง	คน	ห้อง	คน		
1. หมู่ 1-16 ต. พระซอง	29	3	110	2	75	15	3-3-3////2-2-2
2. หมู่ 1-8 ต. นาเลียง							
3. หมู่ 1-10 ต. นาคู							
4. หมู่ 1-12 ต. ท่าลาด							

ปีการศึกษา	แผนชั้นเรียนเต็มรูป ระยะ 5 ปีการศึกษา													
	ม.1		ม.2		ม.3		ม.4		ม.5		ม.6		รวม	
	ห้อง	คน	ห้อง	คน	ห้อง	คน	ห้อง	คน	ห้อง	คน	ห้อง	คน	ห้อง	คน
2565	3	96	3	99	3	107	2	63	1	37	1	36	13	438
2566	3	95	3	96	3	99	2	62	2	63	1	37	14	452
2567	3	110	3	95	3	96	2	75	2	62	2	63	15	501
2568	3	110	3	110	3	95	2	75	2	75	2	62	15	527
2569	3	110	3	110	3	110	2	75	2	75	2	75	15	555

แผนชั้นเรียนเต็มรูปของสถานศึกษา สังกัด สำนักงานเขตพื้นที่การศึกษามัธยมศึกษา นครพนม ปีการศึกษา 2565-2569

โรงเรียน หนองบัววิทยานุกูล

พื้นที่บริการ	จำนวนห้องเรียน ในอาคารเรียน (OBEC Asset)	เป้าหมายจำนวนนักเรียนของแผนเต็มรูป ระยะ 5 ปีการศึกษา				วิเคราะห์แผนชั้นเรียนเต็มรูป	
		ม.1		ม.4		ขนาด (ห้องเรียน)	รูปแบบ
		ห้อง	คน	ห้อง	คน		
1. หมู่ 1-12 ต. หนองบ่อ	26	2	50	1	31	9	2-2-2////1-1-1
2. หมู่ 1-9 ต. คำพิ							
3. หมู่ 1-13 ต. ก้านเหลือง							

ปีการศึกษา	แผนชั้นเรียนเต็มรูป ระยะ 5 ปีการศึกษา													
	ม.1		ม.2		ม.3		ม.4		ม.5		ม.6		รวม	
	ห้อง	คน	ห้อง	คน	ห้อง	คน	ห้อง	คน	ห้อง	คน	ห้อง	คน	ห้อง	คน
2565	1	38	2	50	1	36	1	16	1	13	1	13	7	166
2566	2	44	1	38	2	50	1	31	1	16	1	13	8	192
2567	2	50	2	44	1	38	1	30	1	31	1	16	8	209
2568	2	50	2	50	2	44	1	30	1	30	1	31	9	235
2569	2	50	2	50	2	50	1	30	1	30	1	30	9	240

แผนชั้นเรียนเต็มรูปของสถานศึกษา สังกัด สำนักงานเขตพื้นที่การศึกษามัธยมศึกษา นครพนม ปีการศึกษา 2565-2569

โรงเรียน ธรรมากรวิทยานุกูล

พื้นที่บริการ	จำนวนห้องเรียน ในอาคารเรียน (OBEC Asset)	เป้าหมายจำนวนนักเรียนของแผนเต็มรูป ระยะ 5 ปีการศึกษา				วิเคราะห์แผนชั้นเรียนเต็มรูป	
		ม.1		ม.4		ขนาด (ห้องเรียน)	รูปแบบ
		ห้อง	คน	ห้อง	คน		
1. หมู่ 1,2,3,4,5,6,7,8,9,10,11, 12,13,14,15,16 ต. พุ่มแก	17	2	60	1	40	9	2-2-2////1-1-1
2. หมู่ 1,2,3,4,5,6,7,8,9,10 ต. นาหนาด							
3. หมู่ 5,6,7 ต. สีชมพู							

ปีการศึกษา	แผนชั้นเรียนเต็มรูป ระยะ 5 ปีการศึกษา													
	ม.1		ม.2		ม.3		ม.4		ม.5		ม.6		รวม	
	ห้อง	คน	ห้อง	คน	ห้อง	คน	ห้อง	คน	ห้อง	คน	ห้อง	คน	ห้อง	คน
2565	2	60	1	40	1	38	1	34	1	11	1	20	7	203
2566	2	41	2	60	1	40	1	24	1	34	1	11	8	210
2567	2	50	2	41	2	60	1	32	1	24	1	34	9	241
2568	2	45	2	50	2	41	1	40	1	32	1	24	9	232
2569	1	40	2	45	2	50	1	30	1	40	1	32	8	237

แผนชั้นเรียนเต็มรูปของสถานศึกษา สังกัด สำนักงานเขตพื้นที่การศึกษามัธยมศึกษา นครพนม ปีการศึกษา 2565-2569

โรงเรียน นาแกสามัคคีวิทยา

พื้นที่บริการ	จำนวนห้องเรียน ในอาคารเรียน (OBEC Asset)	เป้าหมายจำนวนนักเรียนของแผนเต็มรูป ระยะ 5 ปีการศึกษา						วิเคราะห์แผนชั้นเรียนเต็มรูป	
		ม.1		ม.4		ปวช.1		ขนาด (ห้องเรียน)	รูปแบบ
		ห้อง	คน	ห้อง	คน	ห้อง	คน		
1. ทุกหมู่ ต. นาแก	62	10	390	8	308	1	40	57	10-10-10///8-8-8///1-1-1
2. ทุกหมู่ ต. บ้านแก้ง									
3. ทุกหมู่ ต. หนองสังข์									
4. ทุกหมู่ ต. ก้านเหลือง									
5. ทุกหมู่ ต. คำพิ									

แผนชั้นเรียนเต็มรูปของสถานศึกษา สังกัด สำนักงานเขตพื้นที่การศึกษามัธยมศึกษานครพนม ปีการศึกษา 2565-2569

โรงเรียน นาแกสามัคคีวิทยา

ปีการศึกษา	แผนชั้นเรียนเต็มรูป ระยะ 5 ปีการศึกษา																			
	ม.1		ม.2		ม.3		ม.4		ม.5		ม.6		ปวช.1		ปวช.2		ปวช.3		รวม	
	ห้อง	คน	ห้อง	คน	ห้อง	คน	ห้อง	คน	ห้อง	คน	ห้อง	คน	ห้อง	คน	ห้อง	คน	ห้อง	คน	ห้อง	คน
2565	10	368	9	343	9	344	8	294	8	309	8	286	1	14	1	18	1	12	55	1,988
2566	10	390	10	368	9	343	7	259	8	294	8	309	1	20	1	14	1	12	55	2,009
2567	10	372	10	390	10	368	8	308	7	259	8	294	1	40	1	20	1	14	56	2,065
2568	10	372	10	372	10	390	8	308	8	308	7	259	1	40	1	40	1	20	56	2,109
2569	10	372	10	372	10	372	8	308	8	308	8	308	1	40	1	40	1	40	57	2,160

แผนชั้นเรียนเต็มรูปของสถานศึกษา สังกัด สำนักงานเขตพื้นที่การศึกษามัธยมศึกษานครพนม ปีการศึกษา 2565-2569

โรงเรียน วังยางวิทยาคม

พื้นที่บริการ	จำนวนห้องเรียน ในอาคารเรียน (OBEC Asset)	เป้าหมายจำนวนนักเรียนของแผนเต็มรูป ระยะ 5 ปีการศึกษา				วิเคราะห์แผนชั้นเรียนเต็มรูป	
		ม.1		ม.4		ขนาด (ห้องเรียน)	รูปแบบ
		ห้อง	คน	ห้อง	คน		
1. หมู่ 1 ต. วังยาง	18	2	80	1	40	9	2-2-2////1-1-1
2. หมู่ 3 ต. วังยาง							
3. หมู่ 5 ต. วังยาง							
4. หมู่ 4 ต. วังยาง							
5. หมู่ 2 ต. วังยาง							
6. หมู่ 9 ต. วังยาง							
7. หมู่ 8 ต. วังยาง							
8. หมู่ 5 ต. ยอดซาด							
9. หมู่ 6 ต. ยอดซาด							
10. หมู่ 7 ต. ยอดซาด							

แผนชั้นเรียนเต็มรูปของสถานศึกษา สังกัด สำนักงานเขตพื้นที่การศึกษามัธยมศึกษานครพนม ปีการศึกษา 2565-2569

โรงเรียน วังยางวิทยาคม

ปีการศึกษา	แผนชั้นเรียนเต็มรูป ระยะ 5 ปีการศึกษา													
	ม.1		ม.2		ม.3		ม.4		ม.5		ม.6		รวม	
	ห้อง	คน	ห้อง	คน	ห้อง	คน	ห้อง	คน	ห้อง	คน	ห้อง	คน	ห้อง	คน
2565	2	52	2	58	2	50	1	13	1	17	1	31	9	221
2566	1	36	2	52	2	58	1	28	1	13	1	17	8	204
2567	2	80	1	36	2	52	1	40	1	28	1	13	8	249
2568	2	80	2	80	1	36	1	40	1	40	1	28	8	304
2569	2	80	2	80	2	80	1	40	1	40	1	40	9	360

แผนชั้นเรียนเต็มรูปของสถานศึกษา สังกัด สำนักงานเขตพื้นที่การศึกษามัธยมศึกษา นครพนม ปีการศึกษา 2565-2569

โรงเรียน นนงโพธิ์พิทยาคม

พื้นที่บริการ	จำนวนห้องเรียน ในอาคารเรียน (OBEC Asset)	เป้าหมายจำนวนนักเรียนของแผนเต็มรูป ระยะ 5 ปีการศึกษา				วิเคราะห์แผนชั้นเรียนเต็มรูป	
		ม.1		ม.4		ขนาด (ห้องเรียน)	รูปแบบ
		ห้อง	คน	ห้อง	คน		
1. หมู่ 1 ต. โคกสี	10	2	43	1	30	9	2-2-2////1-1-1
2. หมู่ 2 ต. โคกสี							
3. หมู่ 3 ต. โคกสี							
4. หมู่ 4 ต. โคกสี							
5. หมู่ 5 ต. โคกสี							
6. หมู่ 6 ต. โคกสี							
7. หมู่ 7 ต. โคกสี							
8. หมู่ 1 ต. นนงโพธิ์							
9. หมู่ 2 ต. นนงโพธิ์							
10. หมู่ 3 ต. นนงโพธิ์							
11. หมู่ 4 ต. นนงโพธิ์							

แผนชั้นเรียนเต็มรูปของสถานศึกษา สังกัด สำนักงานเขตพื้นที่การศึกษามัธยมศึกษา นครพนม ปีการศึกษา 2565-2569

โรงเรียน นนงโพธิ์พิทยาคม

ปีการศึกษา	แผนชั้นเรียนเต็มรูป ระยะ 5 ปีการศึกษา													
	ม.1		ม.2		ม.3		ม.4		ม.5		ม.6		รวม	
	ห้อง	คน	ห้อง	คน	ห้อง	คน	ห้อง	คน	ห้อง	คน	ห้อง	คน	ห้อง	คน
2565	1	36	1	30	1	30	1	21	1	15	1	18	6	150
2566	1	27	1	36	1	30	1	27	1	21	1	15	6	156
2567	2	42	1	27	1	36	1	30	1	27	1	21	7	183
2568	2	43	2	42	1	27	1	30	1	30	1	27	8	199
2569	2	42	2	43	2	42	1	30	1	30	1	30	9	217

แผนชั้นเรียนเต็มรูปของสถานศึกษา สังกัด สำนักงานเขตพื้นที่การศึกษามัธยมศึกษา นครพนม ปีการศึกษา 2565-2569

โรงเรียน อุเทนพัฒนา

พื้นที่บริการ	จำนวนห้องเรียน ในอาคารเรียน (OBEC Asset)	เป้าหมายจำนวนนักเรียนของแผนเต็มรูป ระยะ 5 ปีการศึกษา				วิเคราะห์แผนชั้นเรียนเต็มรูป	
		ม.1		ม.4		ขนาด (ห้องเรียน)	รูปแบบ
		ห้อง	คน	ห้อง	คน		
ทุกหมู่บ้าน	72	8	310	6	220	42	8-8-8////6-6-6

ปีการศึกษา	แผนชั้นเรียนเต็มรูป ระยะ 5 ปีการศึกษา													
	ม.1		ม.2		ม.3		ม.4		ม.5		ม.6		รวม	
	ห้อง	คน	ห้อง	คน	ห้อง	คน	ห้อง	คน	ห้อง	คน	ห้อง	คน	ห้อง	คน
2565	6	235	7	253	7	257	6	206	6	202	5	191	37	1,344
2566	6	235	6	235	7	253	6	211	6	206	6	202	37	1,342
2567	8	310	6	235	6	235	6	220	6	211	6	206	38	1,417
2568	8	310	8	310	6	235	6	220	6	220	6	211	40	1,506
2569	8	310	8	310	8	310	6	220	6	220	6	220	42	1,590

แผนชั้นเรียนเต็มรูปของสถานศึกษา สังกัด สำนักงานเขตพื้นที่การศึกษามัธยมศึกษานครพนม ปีการศึกษา 2565-2569

โรงเรียน ไชยบุรีวิทยาคม

พื้นที่บริการ	จำนวนห้องเรียน ในอาคารเรียน (OBEC Asset)	เป้าหมายจำนวนนักเรียนของแผนเต็มรูป ระยะ 5 ปีการศึกษา				วิเคราะห์แผนชั้นเรียนเต็มรูป	
		ม.1		ม.4		ขนาด (ห้องเรียน)	รูปแบบ
		ห้อง	คน	ห้อง	คน		
1. หมู่ 1,3,7 ต. ไชยบุรี	24	2	73	2	60	12	2-2-2////2-2-2
2. หมู่ 2,11 ต. ไชยบุรี							
3. หมู่ 4 ต. ไชยบุรี							
4. หมู่ 5,13 ต. ไชยบุรี							
5. หมู่ 9,11 ต. พนม							
6. หมู่ 6,7 ต. พนม							
7. หมู่ 2 ต. พนม							
8. หมู่ 1,3,4,5 ต. พนม							
9. หมู่ 8 ต. พนม							
10. หมู่ 8,12 ต. ไชยบุรี							
11. หมู่ 6 ต. ไชยบุรี							

แผนชั้นเรียนเต็มรูปของสถานศึกษา สังกัด สำนักงานเขตพื้นที่การศึกษามัธยมศึกษานครพนม ปีการศึกษา 2565-2569

โรงเรียน ไชยบุรีวิทยาคม

ปีการศึกษา	แผนชั้นเรียนเต็มรูป ระยะ 5 ปีการศึกษา													
	ม.1		ม.2		ม.3		ม.4		ม.5		ม.6		รวม	
	ห้อง	คน	ห้อง	คน	ห้อง	คน	ห้อง	คน	ห้อง	คน	ห้อง	คน	ห้อง	คน
2565	2	68	2	66	2	68	2	53	1	34	2	47	11	336
2566	2	47	2	68	2	66	2	60	2	53	1	34	11	328
2567	2	73	2	47	2	68	2	54	2	60	2	53	12	355
2568	2	57	2	73	2	47	2	51	2	54	2	60	12	342
2569	2	57	2	57	2	73	2	55	2	51	2	54	12	347

แผนชั้นเรียนเต็มรูปของสถานศึกษา สังกัด สำนักงานเขตพื้นที่การศึกษามัธยมศึกษา นครพนม ปีการศึกษา 2565-2569

โรงเรียน พะทวยพิทยาคม

พื้นที่บริการ	จำนวนห้องเรียน ในอาคารเรียน (OBEC Asset)	เป้าหมายจำนวนนักเรียนของแผนเต็มรูป ระยะ 5 ปีการศึกษา				วิเคราะห์แผนชั้นเรียนเต็มรูป	
		ม.1		ม.4		ขนาด (ห้องเรียน)	รูปแบบ
		ห้อง	คน	ห้อง	คน		
1. หมู่ 3,4,5,6 ต. พะทวย	30	4	135	3	95	21	4-4-4///3-3-3
2. หมู่ 9 ต. พะทวย							
3. หมู่ 7,8,10 ต. พะทวย							
4. หมู่ 1 ต. พะทวย							
5. หมู่ 2 ต. พะทวย							

ปีการศึกษา	แผนชั้นเรียนเต็มรูป ระยะ 5 ปีการศึกษา													
	ม.1		ม.2		ม.3		ม.4		ม.5		ม.6		รวม	
	ห้อง	คน	ห้อง	คน	ห้อง	คน	ห้อง	คน	ห้อง	คน	ห้อง	คน	ห้อง	คน
2565	3	120	3	113	3	115	3	84	2	62	3	81	17	575
2566	4	123	3	120	3	113	3	83	3	84	2	62	18	585
2567	4	135	4	123	3	120	3	95	3	83	3	84	20	640
2568	4	135	4	135	4	123	3	95	3	95	3	83	21	666
2569	4	135	4	135	4	135	3	95	3	95	3	95	21	690

แผนชั้นเรียนเต็มรูปของสถานศึกษา สังกัด สำนักงานเขตพื้นที่การศึกษามัธยมศึกษา นครพนม ปีการศึกษา 2565-2569

โรงเรียน रामราชพิทยาคม

พื้นที่บริการ	จำนวนห้องเรียน ในอาคารเรียน (OBEC Asset)	เป้าหมายจำนวนนักเรียนของแผนเต็มรูป ระยะ 5 ปีการศึกษา				วิเคราะห์แผนชั้นเรียนเต็มรูป	
		ม.1		ม.4		ขนาด (ห้องเรียน)	รูปแบบ
		ห้อง	คน	ห้อง	คน		
1. หมู่ 1 ต. रामราช	21	2	61	2	53	12	2-2-2////2-2-2
2. หมู่ 2 ต. रामราช							
3. หมู่ 14 ต. रामราช							
4. หมู่ 17 ต. रामราช							
5. หมู่ 16 ต. रामราช							

ปีการศึกษา	แผนชั้นเรียนเต็มรูป ระยะ 5 ปีการศึกษา													
	ม.1		ม.2		ม.3		ม.4		ม.5		ม.6		รวม	
	ห้อง	คน	ห้อง	คน	ห้อง	คน	ห้อง	คน	ห้อง	คน	ห้อง	คน	ห้อง	คน
2565	2	61	2	63	2	53	2	53	2	41	2	50	12	321
2566	2	46	2	61	2	63	1	34	2	53	2	41	11	298
2567	2	60	2	46	2	61	2	50	1	34	2	53	11	304
2568	2	60	2	60	2	46	2	50	2	50	1	34	11	300
2569	2	60	2	60	2	60	2	50	2	50	2	50	12	330

แผนชั้นเรียนเต็มรูปของสถานศึกษา สังกัด สำนักงานเขตพื้นที่การศึกษามัธยมศึกษานครพนม ปีการศึกษา 2565-2569

โรงเรียน ท่าจำปาวิทยา

พื้นที่บริการ	จำนวนห้องเรียน ในอาคารเรียน (OBEC Asset)	เป้าหมายจำนวนนักเรียนของแผนเต็มรูป ระยะ 5 ปีการศึกษา				วิเคราะห์แผนชั้นเรียนเต็มรูป	
		ม.1		ม.4		ขนาด (ห้องเรียน)	รูปแบบ
		ห้อง	คน	ห้อง	คน		
1. หมู่ 10 ต. ท่าจำปา	27	1	34	1	21	6	1-1-1////1-1-1
2. หมู่ 11 ต. ท่าจำปา							
3. หมู่ 13 ต. ท่าจำปา							
4. หมู่ 7 ต. ท่าจำปา							
5. หมู่ 8 ต. ท่าจำปา							
6. หมู่ 9,15 ต. ไชยบุรี							
7. หมู่ 10 ต. ไชยบุรี							

แผนชั้นเรียนเต็มรูปของสถานศึกษา สังกัด สำนักงานเขตพื้นที่การศึกษามัธยมศึกษานครพนม ปีการศึกษา 2565-2569

โรงเรียน ท่าจำปาวิทยา

ปีการศึกษา	แผนชั้นเรียนเต็มรูป ระยะ 5 ปีการศึกษา													
	ม.1		ม.2		ม.3		ม.4		ม.5		ม.6		รวม	
	ห้อง	คน	ห้อง	คน	ห้อง	คน	ห้อง	คน	ห้อง	คน	ห้อง	คน	ห้อง	คน
2565	1	30	1	39	1	30	1	21	1	13	1	16	6	149
2566	1	17	1	30	1	39	1	13	1	21	1	13	6	133
2567	1	34	1	17	1	30	1	21	1	13	1	21	6	136
2568	1	18	1	34	1	17	1	17	1	21	1	13	6	120
2569	1	20	1	18	1	34	1	10	1	17	1	21	6	120

แผนชั้นเรียนเต็มรูปของสถานศึกษา สังกัด สำนักงานเขตพื้นที่การศึกษามัธยมศึกษา นครพนม ปีการศึกษา 2565-2569

โรงเรียน เชียงยืนวิทยา

พื้นที่บริการ	จำนวนห้องเรียน ในอาคารเรียน (OBEC Asset)	เป้าหมายจำนวนนักเรียนของแผนเต็มรูป ระยะ 5 ปีการศึกษา				วิเคราะห์แผนชั้นเรียนเต็มรูป	
		ม.1		ม.4		ขนาด (ห้องเรียน)	รูปแบบ
		ห้อง	คน	ห้อง	คน		
1. หมู่ 1 ต. เวินพระบาท	23	2	63	2	48	12	2-2-2////2-2-2
2. หมู่ 2 ต. เวินพระบาท							
3. หมู่ 3 ต. เวินพระบาท							
4. หมู่ 4 ต. เวินพระบาท							
5. หมู่ 5 ต. เวินพระบาท							
6. หมู่ 7 ต. เวินพระบาท							

ปีการศึกษา	แผนชั้นเรียนเต็มรูป ระยะ 5 ปีการศึกษา													
	ม.1		ม.2		ม.3		ม.4		ม.5		ม.6		รวม	
	ห้อง	คน	ห้อง	คน	ห้อง	คน	ห้อง	คน	ห้อง	คน	ห้อง	คน	ห้อง	คน
2565	1	32	1	38	1	34	1	19	1	15	1	6	6	144
2566	1	24	1	32	1	38	1	23	1	19	1	15	6	151
2567	2	50	1	24	1	32	1	38	1	23	1	19	7	186
2568	2	63	2	50	1	24	1	32	1	38	1	23	8	230
2569	2	50	2	63	2	50	2	48	1	32	1	38	10	281

แผนชั้นเรียนเต็มรูปของสถานศึกษา สังกัด สำนักงานเขตพื้นที่การศึกษามัธยมศึกษา นครพนม ปีการศึกษา 2565-2569

โรงเรียน บ้านแพงพิทยาคม

พื้นที่บริการ	จำนวนห้องเรียน ในอาคารเรียน (OBEC Asset)	เป้าหมายจำนวนนักเรียนของแผนเต็มรูป ระยะ 5 ปีการศึกษา				วิเคราะห์แผนชั้นเรียนเต็มรูป	
		ม.1		ม.4		ขนาด (ห้องเรียน)	รูปแบบ
		ห้อง	คน	ห้อง	คน		
1. หมู่ - ต. บ้านแพง	40	10	386	8	306	54	10-10-10////8-8-8
2. หมู่ - ต. นางัว							
3. หมู่ - ต. ไผ่ล้อม							
4. หมู่ 1,2,3,4,5,6 ต. นาเข							

ปีการศึกษา	แผนชั้นเรียนเต็มรูป ระยะ 5 ปีการศึกษา													
	ม.1		ม.2		ม.3		ม.4		ม.5		ม.6		รวม	
	ห้อง	คน	ห้อง	คน	ห้อง	คน	ห้อง	คน	ห้อง	คน	ห้อง	คน	ห้อง	คน
2565	8	281	6	231	7	256	5	186	5	198	4	159	35	1,311
2566	8	292	8	281	6	231	7	241	5	186	5	198	39	1,429
2567	9	346	8	292	8	281	8	306	7	241	5	186	45	1,652
2568	10	386	9	346	8	292	8	306	8	306	7	241	50	1,877
2569	10	386	10	386	9	346	8	306	8	306	8	306	53	2,036

แผนชั้นเรียนเต็มรูปของสถานศึกษา สังกัด สำนักงานเขตพื้นที่การศึกษามัธยมศึกษา นครพนม ปีการศึกษา 2565-2569

โรงเรียน ภูลังกาพิทยาคม

พื้นที่บริการ	จำนวนห้องเรียน ในอาคารเรียน (OBEC Asset)	เป้าหมายจำนวนนักเรียนของแผนเต็มรูป ระยะ 5 ปีการศึกษา				วิเคราะห์แผนชั้นเรียนเต็มรูป	
		ม.1		ม.4		ขนาด (ห้องเรียน)	รูปแบบ
		ห้อง	คน	ห้อง	คน		
1. หมู่ 1,8 ต. โพนทอง	19	2	51	1	34	9	2-2-2////1-1-1
2. หมู่ 2 ต. โพนทอง							
3. หมู่ 6 ต. โพนทอง							
4. หมู่ 10 ต. โพนทอง							
5. หมู่ 5 ต. โพนทอง							
6. หมู่ 8 ต. นางัว							
7. หมู่ 4 ต. โพนทอง							
8. หมู่ 7 ต. โพนทอง							

แผนชั้นเรียนเต็มรูปของสถานศึกษา สังกัด สำนักงานเขตพื้นที่การศึกษามัธยมศึกษา นครพนม ปีการศึกษา 2565-2569

โรงเรียน ภูลังกาพิทยาคม

ปีการศึกษา	แผนชั้นเรียนเต็มรูป ระยะ 5 ปีการศึกษา													
	ม.1		ม.2		ม.3		ม.4		ม.5		ม.6		รวม	
	ห้อง	คน	ห้อง	คน	ห้อง	คน	ห้อง	คน	ห้อง	คน	ห้อง	คน	ห้อง	คน
2565	2	46	2	44	2	42	1	32	1	38	1	33	9	235
2566	2	48	2	46	2	44	1	34	1	32	1	38	9	242
2567	2	51	2	48	2	46	1	25	1	34	1	32	9	236
2568	2	51	2	51	2	48	1	28	1	25	1	34	9	237
2569	2	51	2	51	2	51	1	27	1	28	1	25	9	233

แผนชั้นเรียนเต็มรูปของสถานศึกษา สังกัด สำนักงานเขตพื้นที่การศึกษามัธยมศึกษานครพนม ปีการศึกษา 2565-2569

โรงเรียน สหราษฎร์รังสฤษดิ์

พื้นที่บริการ	จำนวนห้องเรียน ในอาคารเรียน (OBEC Asset)	เป้าหมายจำนวนนักเรียนของแผนเต็มรูป ระยะ 5 ปีการศึกษา				วิเคราะห์แผนชั้นเรียนเต็มรูป	
		ม.1		ม.4		ขนาด (ห้องเรียน)	รูปแบบ
		ห้อง	คน	ห้อง	คน		
1. หมู่ 5 ต. ท่าบ่อสงคราม	32	11	406	11	416	66	11-11-11////11-11-11
2. หมู่ 1 ต. ศรีสงคราม							
3. หมู่ 4 ต. ศรีสงคราม							
4. หมู่ 6 ต. ศรีสงคราม							
5. หมู่ 7 ต. ศรีสงคราม							
6. หมู่ 2 ต. ศรีสงคราม							
7. หมู่ 3 ต. ศรีสงคราม							
8. หมู่ 5 ต. ศรีสงคราม							
9. หมู่ 8 ต. ศรีสงคราม							
10. หมู่ 9 ต. ศรีสงคราม							
11. หมู่ 10 ต. ศรีสงคราม							

แผนชั้นเรียนเต็มรูปของสถานศึกษา สังกัด สำนักงานเขตพื้นที่การศึกษามัธยมศึกษานครพนม ปีการศึกษา 2565-2569
โรงเรียน สหราษฎร์รังสฤษดิ์

ปีการศึกษา	แผนชั้นเรียนเต็มรูป ระยะ 5 ปีการศึกษา													
	ม.1		ม.2		ม.3		ม.4		ม.5		ม.6		รวม	
	ห้อง	คน	ห้อง	คน	ห้อง	คน	ห้อง	คน	ห้อง	คน	ห้อง	คน	ห้อง	คน
2565	10	398	9	347	9	331	7	274	7	254	6	210	48	1,814
2566	10	381	10	398	9	347	8	294	7	274	7	254	51	1,948
2567	10	396	10	381	10	398	9	356	8	294	7	274	54	2,099
2568	11	406	10	396	10	381	11	416	9	356	8	294	59	2,249
2569	10	400	11	406	10	396	10	400	11	416	9	356	61	2,374

แผนชั้นเรียนเต็มรูปของสถานศึกษา สังกัด สำนักงานเขตพื้นที่การศึกษามัธยมศึกษานครพนม ปีการศึกษา 2565-2569

โรงเรียน สามผงวิทยาคม

พื้นที่บริการ	จำนวนห้องเรียน ในอาคารเรียน (OBEC Asset)	เป้าหมายจำนวนนักเรียนของแผนเต็มรูป ระยะ 5 ปีการศึกษา				วิเคราะห์แผนชั้นเรียนเต็มรูป	
		ม.1		ม.4		ขนาด (ห้องเรียน)	รูปแบบ
		ห้อง	คน	ห้อง	คน		
1. หมู่ 1,3,9,10,15 ต. สามผง	13	1	40	1	40	6	1-1-1////1-1-1
2. หมู่ 2 ต. สามผง							
3. หมู่ 5 ต. สามผง							
4. หมู่ 6 ต. สามผง							
5. หมู่ 7 ต. สามผง							

ปีการศึกษา	แผนชั้นเรียนเต็มรูป ระยะ 5 ปีการศึกษา													
	ม.1		ม.2		ม.3		ม.4		ม.5		ม.6		รวม	
	ห้อง	คน	ห้อง	คน	ห้อง	คน	ห้อง	คน	ห้อง	คน	ห้อง	คน	ห้อง	คน
2565	1	25	2	43	2	45	1	24	1	23	1	19	8	179
2566	1	19	1	25	2	43	1	19	1	24	1	23	7	153
2567	1	40	1	19	1	25	1	40	1	19	1	24	6	167
2568	1	40	1	40	1	19	1	27	1	40	1	19	6	185
2569	1	40	1	40	1	40	1	27	1	27	1	40	6	214

แผนชั้นเรียนเต็มรูปของสถานศึกษา สังกัด สำนักงานเขตพื้นที่การศึกษามัธยมศึกษานครพนม ปีการศึกษา 2565-2569

โรงเรียน สอนิราษฎร์วิทยา

พื้นที่บริการ	จำนวนห้องเรียน ในอาคารเรียน (OBEC Asset)	เป้าหมายจำนวนนักเรียนของแผนเต็มรูป ระยะ 5 ปีการศึกษา				วิเคราะห์แผนชั้นเรียนเต็มรูป	
		ม.1		ม.4		ขนาด (ห้องเรียน)	รูปแบบ
		ห้อง	คน	ห้อง	คน		
1. หมู่ 8 ต. บ้านเอื้อง	28	3	110	2	62	15	3-3-3////2-2-2
2. หมู่ 6 ต. บ้านเอื้อง							
3. หมู่ 7 ต. บ้านเอื้อง							
4. หมู่ 12 ต. บ้านเอื้อง							
5. หมู่ 2 ต. โพนสว่าง							
6. หมู่ 3 ต. โพนสว่าง							
7. หมู่ 5 ต. โพนสว่าง							
8. หมู่ 2 ต. บ้านเอื้อง							
9. หมู่ 6 ต. โพนสว่าง							
10. หมู่ 4 ต. บ้านเอื้อง							

แผนชั้นเรียนเต็มรูปของสถานศึกษา สังกัด สำนักงานเขตพื้นที่การศึกษามัธยมศึกษานครพนม ปีการศึกษา 2565-2569

โรงเรียน สอนิราษฎร์วิทยา

ปีการศึกษา	แผนชั้นเรียนเต็มรูป ระยะ 5 ปีการศึกษา													
	ม.1		ม.2		ม.3		ม.4		ม.5		ม.6		รวม	
	ห้อง	คน	ห้อง	คน	ห้อง	คน	ห้อง	คน	ห้อง	คน	ห้อง	คน	ห้อง	คน
2565	3	110	2	74	2	63	2	62	2	42	2	54	13	405
2566	2	53	3	110	2	74	2	45	2	62	2	42	13	386
2567	3	84	2	53	3	110	2	60	2	45	2	62	14	414
2568	3	81	3	84	2	53	2	58	2	60	2	45	14	381
2569	2	75	3	81	3	84	2	57	2	58	2	60	14	415

แผนชั้นเรียนเต็มรูปของสถานศึกษา สังกัด สำนักงานเขตพื้นที่การศึกษามัธยมศึกษา นครพนม ปีการศึกษา 2565-2569

โรงเรียน นาคำราษฎร์รังสรรค์

พื้นที่บริการ	จำนวนห้องเรียน ในอาคารเรียน (OBEC Asset)	เป้าหมายจำนวนนักเรียนของแผนเต็มรูป ระยะ 5 ปีการศึกษา				วิเคราะห์แผนชั้นเรียนเต็มรูป	
		ม.1		ม.4		ขนาด (ห้องเรียน)	รูปแบบ
		ห้อง	คน	ห้อง	คน		
1. หมู่ 1-16 ต. นาคำ	13	1	40	1	30	6	1-1-1/////1-1-1

ปีการศึกษา	แผนชั้นเรียนเต็มรูป ระยะ 5 ปีการศึกษา													
	ม.1		ม.2		ม.3		ม.4		ม.5		ม.6		รวม	
	ห้อง	คน	ห้อง	คน	ห้อง	คน	ห้อง	คน	ห้อง	คน	ห้อง	คน	ห้อง	คน
2565	1	35	2	45	2	45	1	13	1	22	1	18	8	178
2566	1	25	1	35	2	45	1	20	1	13	1	22	7	160
2567	1	40	1	25	1	35	1	30	1	20	1	13	6	163
2568	1	40	1	40	1	25	1	30	1	30	1	20	6	185
2569	1	40	1	40	1	40	1	30	1	30	1	30	6	210

แผนชั้นเรียนเต็มรูปของสถานศึกษา สังกัด สำนักงานเขตพื้นที่การศึกษามัธยมศึกษา นครพนม ปีการศึกษา 2565-2569

โรงเรียน นาเดื่อพิทยาคม

พื้นที่บริการ	จำนวนห้องเรียน ในอาคารเรียน (OBEC Asset)	เป้าหมายจำนวนนักเรียนของแผนเต็มรูป ระยะ 5 ปีการศึกษา				วิเคราะห์แผนชั้นเรียนเต็มรูป	
		ม.1		ม.4		ขนาด (ห้องเรียน)	รูปแบบ
		ห้อง	คน	ห้อง	คน		
1. หมู่ 1,2,3,4,5,6,7,8,9,10,11,12 ต. ศรีสงคราม	20	2	50	1	40	9	2-2-2////1-1-1

ปีการศึกษา	แผนชั้นเรียนเต็มรูป ระยะ 5 ปีการศึกษา													
	ม.1		ม.2		ม.3		ม.4		ม.5		ม.6		รวม	
	ห้อง	คน	ห้อง	คน	ห้อง	คน	ห้อง	คน	ห้อง	คน	ห้อง	คน	ห้อง	คน
2565	2	49	1	38	1	34	1	34	1	34	1	25	7	214
2566	1	22	2	49	1	38	1	24	1	34	1	34	7	201
2567	2	50	1	22	2	49	1	40	1	24	1	34	8	219
2568	2	50	2	50	1	22	1	40	1	40	1	24	8	226
2569	2	50	2	50	2	50	1	40	1	40	1	40	9	270

แผนชั้นเรียนเต็มรูปของสถานศึกษา สังกัด สำนักงานเขตพื้นที่การศึกษามัธยมศึกษา นครพนม ปีการศึกษา 2565-2569

โรงเรียน บ้านข่าพิทยาคม

พื้นที่บริการ	จำนวนห้องเรียน ในอาคารเรียน (OBEC Asset)	เป้าหมายจำนวนนักเรียนของแผนเต็มรูป ระยะ 5 ปีการศึกษา				วิเคราะห์แผนชั้นเรียนเต็มรูป	
		ม.1		ม.4		ขนาด (ห้องเรียน)	รูปแบบ
		ห้อง	คน	ห้อง	คน		
1. หมู่ - ต. บ้านข่า	20	3	86	3	81	18	3-3-3////3-3-3
2. หมู่ 3 ต. ท่าบ่อสงคราม							
3. หมู่ 2 ต. ท่าบ่อสงคราม							
4. หมู่ 6 ต. บ้านข่า							
5. หมู่ 3,4,11,13 ต. บ้านข่า							
6. หมู่ 1-7 ต. ท่าบ่อสงคราม							

ปีการศึกษา	แผนชั้นเรียนเต็มรูป ระยะ 5 ปีการศึกษา													
	ม.1		ม.2		ม.3		ม.4		ม.5		ม.6		รวม	
	ห้อง	คน	ห้อง	คน	ห้อง	คน	ห้อง	คน	ห้อง	คน	ห้อง	คน	ห้อง	คน
2565	2	59	2	50	2	48	1	23	1	25	1	33	9	238
2566	2	47	2	59	2	50	1	22	1	23	1	25	9	226
2567	3	82	2	47	2	59	2	43	1	22	1	23	11	276
2568	3	81	3	82	2	47	2	58	2	43	1	22	13	333
2569	3	86	3	81	3	82	3	81	2	58	2	43	16	431

แผนชั้นเรียนเต็มรูปของสถานศึกษา สังกัด สำนักงานเขตพื้นที่การศึกษามัธยมศึกษานครพนม ปีการศึกษา 2565-2569

โรงเรียน นาหว้าพิทยาคม (ธาตุประสิทธิ์ประชาชนุเคราะห์)

พื้นที่บริการ	จำนวนห้องเรียน ในอาคารเรียน (OBEC Asset)	เป้าหมายจำนวนนักเรียนของแผนเต็มรูป ระยะ 5 ปีการศึกษา				วิเคราะห์แผนชั้นเรียนเต็มรูป	
		ม.1		ม.4		ขนาด (ห้องเรียน)	รูปแบบ
		ห้อง	คน	ห้อง	คน		
1. หมู่ 11,13 ต. นาหว้า	35	7	270	6	240	39	7-7-7////6-6-6
2. หมู่ 1,2,3,4,5 ต. นาหว้า							
3. หมู่ 6 ต. นาหว้า							
4. หมู่ 7,8,9,15 ต. นาหว้า							
5. หมู่ 10,14 ต. นาหว้า							
6. หมู่ 1,2,3,4,5,6,7,8 ต. ท่าเรือ							
7. หมู่ 1,2,3,4,5,6,7 ต. นาคุณใหญ่							

แผนชั้นเรียนเต็มรูปของสถานศึกษา สังกัด สำนักงานเขตพื้นที่การศึกษามัธยมศึกษา นครพนม ปีการศึกษา 2565-2569

โรงเรียน นาหว้าพิทยาคม (ธาตุประสิทธิ์ประชานุเคราะห์)

ปีการศึกษา	แผนชั้นเรียนเต็มรูป ระยะ 5 ปีการศึกษา													
	ม.1		ม.2		ม.3		ม.4		ม.5		ม.6		รวม	
	ห้อง	คน	ห้อง	คน	ห้อง	คน	ห้อง	คน	ห้อง	คน	ห้อง	คน	ห้อง	คน
2565	6	211	6	221	7	247	5	182	3	117	3	120	30	1,098
2566	7	249	6	211	6	221	6	204	5	182	3	117	33	1,184
2567	7	265	7	249	6	211	6	230	6	204	5	182	37	1,341
2568	7	270	7	265	7	249	6	240	6	230	6	204	39	1,458
2569	7	260	7	270	7	265	6	220	6	240	6	230	39	1,485

แผนชั้นเรียนเต็มรูปของสถานศึกษา สังกัด สำนักงานเขตพื้นที่การศึกษามัธยมศึกษา นครพนม ปีการศึกษา 2565-2569

โรงเรียน นางิ้วราษฎร์รังสรรค์

พื้นที่บริการ	จำนวนห้องเรียน ในอาคารเรียน (OBEC Asset)	เป้าหมายจำนวนนักเรียนของแผนเต็มรูป ระยะ 5 ปีการศึกษา				วิเคราะห์แผนชั้นเรียนเต็มรูป	
		ม.1		ม.4		ขนาด (ห้องเรียน)	รูปแบบ
		ห้อง	คน	ห้อง	คน		
1. หมู่ 1,2,8 ต. นางิ้ว	13	2	60	2	52	12	2-2-2////2-2-2
2. หมู่ 4,12 ต. นางิ้ว							
3. หมู่ 6 ต. นางิ้ว							
4. หมู่ 9 ต. นางิ้ว							
5. หมู่ 5 ต. นาหว้า							

ปีการศึกษา	แผนชั้นเรียนเต็มรูป ระยะ 5 ปีการศึกษา													
	ม.1		ม.2		ม.3		ม.4		ม.5		ม.6		รวม	
	ห้อง	คน	ห้อง	คน	ห้อง	คน	ห้อง	คน	ห้อง	คน	ห้อง	คน	ห้อง	คน
2565	2	52	2	52	2	48	2	52	1	24	1	27	10	255
2566	1	33	2	52	2	52	1	27	2	52	1	24	9	240
2567	2	60	1	33	2	52	1	30	1	27	2	52	9	254
2568	2	60	2	60	1	33	1	30	1	30	1	27	8	240
2569	2	60	2	60	2	60	1	30	1	30	1	30	9	270

แผนชั้นเรียนเต็มรูปของสถานศึกษา สังกัด สำนักงานเขตพื้นที่การศึกษามัธยมศึกษา นครพนม ปีการศึกษา 2565-2569

โรงเรียน ดอนเสียวแดงพิทยาคม

พื้นที่บริการ	จำนวนห้องเรียน ในอาคารเรียน (OBEC Asset)	เป้าหมายจำนวนนักเรียนของแผนเต็มรูป ระยะ 5 ปีการศึกษา				วิเคราะห์แผนชั้นเรียนเต็มรูป	
		ม.1		ม.4		ขนาด (ห้องเรียน)	รูปแบบ
		ห้อง	คน	ห้อง	คน		
1. หมู่ 2 ต. บ้านเสียว	27	1	39	2	70	9	1-1-1////2-2-2
2. หมู่ 3,6,10 ต. บ้านเสียว							
3. หมู่ 4,5 ต. บ้านเสียว							
4. หมู่ 7,8,9 ต. บ้านเสียว							
5. หมู่ 1,2,7,14 ต. บ้านเสียว,บ้านเหล่าพัฒนา							

ปีการศึกษา	แผนชั้นเรียนเต็มรูป ระยะ 5 ปีการศึกษา													
	ม.1		ม.2		ม.3		ม.4		ม.5		ม.6		รวม	
	ห้อง	คน	ห้อง	คน	ห้อง	คน	ห้อง	คน	ห้อง	คน	ห้อง	คน	ห้อง	คน
2565	1	35	1	35	2	45	2	43	1	36	1	26	8	220
2566	1	20	1	35	1	35	1	37	2	43	1	36	7	206
2567	1	39	1	20	1	35	2	62	1	37	2	43	8	236
2568	1	39	1	39	1	20	2	70	2	62	1	37	8	267
2569	1	39	1	39	1	39	2	57	2	70	2	62	9	306

แผนชั้นเรียนเต็มรูปของสถานศึกษา สังกัด สำนักงานเขตพื้นที่การศึกษามัธยมศึกษา นครพนม ปีการศึกษา 2565-2569

โรงเรียน อุดมพัฒนศึกษา

พื้นที่บริการ	จำนวนห้องเรียน ในอาคารเรียน (OBEC Asset)	เป้าหมายจำนวนนักเรียนของแผนเต็มรูป ระยะ 5 ปีการศึกษา				วิเคราะห์แผนชั้นเรียนเต็มรูป	
		ม.1		ม.4		ขนาด (ห้องเรียน)	รูปแบบ
		ห้อง	คน	ห้อง	คน		
1. หมู่ 5,9 ต. เหล่าพัฒนา	21	2	58	2	60	12	2-2-2////2-2-2
2. หมู่ 6,8,15 ต. เหล่าพัฒนา							
3. หมู่ 1,11 ต. เหล่าพัฒนา							

ปีการศึกษา	แผนชั้นเรียนเต็มรูป ระยะ 5 ปีการศึกษา													
	ม.1		ม.2		ม.3		ม.4		ม.5		ม.6		รวม	
	ห้อง	คน	ห้อง	คน	ห้อง	คน	ห้อง	คน	ห้อง	คน	ห้อง	คน	ห้อง	คน
2565	1	35	2	53	2	54	1	34	1	30	1	21	8	227
2566	2	51	1	35	2	53	2	43	1	34	1	30	9	246
2567	2	57	2	51	1	35	2	50	2	43	1	34	10	270
2568	2	58	2	57	2	51	1	35	2	50	2	43	11	294
2569	2	42	2	58	2	57	2	60	1	35	2	50	11	302

แผนชั้นเรียนเต็มรูปของสถานศึกษา สังกัด สำนักงานเขตพื้นที่การศึกษามัธยมศึกษา นครพนม ปีการศึกษา 2565-2569

โรงเรียน โพนสวรรค์ราษฎร์พัฒนา

พื้นที่บริการ	จำนวนห้องเรียน ในอาคารเรียน (OBEC Asset)	เป้าหมายจำนวนนักเรียนของแผนเต็มรูป ระยะ 5 ปีการศึกษา				วิเคราะห์แผนชั้นเรียนเต็มรูป	
		ม.1		ม.4		ขนาด (ห้องเรียน)	รูปแบบ
		ห้อง	คน	ห้อง	คน		
1. หมู่ - ต. โพนสวรรค์	55	7	262	10	379	51	7-7-7////10-10-10
2. หมู่ - ต. โพนบก							
3. หมู่ - ต. โพนจาน							
4. หมู่ - ต. นาขมิ้น							
5. หมู่ - ต. นาห้วยบ่อ							
6. หมู่ - ต. นาโน							

ปีการศึกษา	แผนชั้นเรียนเต็มรูป ระยะ 5 ปีการศึกษา													
	ม.1		ม.2		ม.3		ม.4		ม.5		ม.6		รวม	
	ห้อง	คน	ห้อง	คน	ห้อง	คน	ห้อง	คน	ห้อง	คน	ห้อง	คน	ห้อง	คน
2565	6	228	7	253	5	185	7	256	6	230	5	182	36	1,334
2566	7	243	6	228	7	253	6	217	7	256	6	230	39	1,427
2567	7	262	7	243	6	228	4	160	6	217	7	256	37	1,366
2568	7	251	7	262	7	243	5	169	4	160	6	217	36	1,302
2569	6	232	7	251	7	262	10	379	5	169	4	160	39	1,453

แผนชั้นเรียนเต็มรูปของสถานศึกษา สังกัด สำนักงานเขตพื้นที่การศึกษามัธยมศึกษา นครพนม ปีการศึกษา 2565-2569

โรงเรียน ค้อวิทยาคม

พื้นที่บริการ	จำนวนห้องเรียน ในอาคารเรียน (OBEC Asset)	เป้าหมายจำนวนนักเรียนของแผนเต็มรูป ระยะ 5 ปีการศึกษา				วิเคราะห์แผนชั้นเรียนเต็มรูป	
		ม.1		ม.4		ขนาด (ห้องเรียน)	รูปแบบ
		ห้อง	คน	ห้อง	คน		
1. หมู่ 1 ต. บ้านค้อ	23	2	70	2	80	12	2-2-2////2-2-2
2. หมู่ 2 ต. บ้านค้อ							
3. หมู่ 6 ต. บ้านค้อ							
4. หมู่ 3 ต. บ้านค้อ							
5. หมู่ 5 ต. บ้านค้อ							
6. หมู่ 7 ต. บ้านค้อ							
7. หมู่ 9 ต. บ้านค้อ							

ปีการศึกษา	แผนชั้นเรียนเต็มรูป ระยะ 5 ปีการศึกษา													
	ม.1		ม.2		ม.3		ม.4		ม.5		ม.6		รวม	
	ห้อง	คน	ห้อง	คน	ห้อง	คน	ห้อง	คน	ห้อง	คน	ห้อง	คน	ห้อง	คน
2565	2	63	2	70	2	54	2	61	2	59	2	47	12	354
2566	2	64	2	63	2	70	2	60	2	61	2	59	12	377
2567	2	68	2	64	2	63	2	78	2	60	2	61	12	394
2568	2	70	2	68	2	64	2	80	2	78	2	60	12	420
2569	2	61	2	70	2	68	2	74	2	80	2	78	12	431

แผนชั้นเรียนเต็มรูปของสถานศึกษา สังกัด สำนักงานเขตพื้นที่การศึกษามัธยมศึกษา นครพนม ปีการศึกษา 2565-2569

โรงเรียน นาทมวิทยา

พื้นที่บริการ	จำนวนห้องเรียน ในอาคารเรียน (OBEC Asset)	เป้าหมายจำนวนนักเรียนของแผนเต็มรูป ระยะ 5 ปีการศึกษา				วิเคราะห์แผนชั้นเรียนเต็มรูป	
		ม.1		ม.4		ขนาด (ห้องเรียน)	รูปแบบ
		ห้อง	คน	ห้อง	คน		
1. หมู่ 1,4,10,11,15 ต. นาทม	24	2	76	2	74	12	2-2-2////2-2-2
2. หมู่ 2,5 ต. นาทม							
3. หมู่ 6,7 ต. นาทม							
4. หมู่ 3,9,13,14 ต. นาทม							
5. หมู่ 1,2,3 ต. ดอนเตย							

ปีการศึกษา	แผนชั้นเรียนเต็มรูป ระยะ 5 ปีการศึกษา													
	ม.1		ม.2		ม.3		ม.4		ม.5		ม.6		รวม	
	ห้อง	คน	ห้อง	คน	ห้อง	คน	ห้อง	คน	ห้อง	คน	ห้อง	คน	ห้อง	คน
2565	2	76	2	77	3	91	2	54	2	45	2	58	13	401
2566	2	67	2	76	2	77	2	57	2	54	2	45	12	376
2567	2	70	2	67	2	76	2	67	2	57	2	54	12	391
2568	2	70	2	70	2	67	2	74	2	67	2	57	12	405
2569	2	66	2	70	2	70	2	66	2	74	2	67	12	413

แผนชั้นเรียนเต็มรูปของสถานศึกษา สังกัด สำนักงานเขตพื้นที่การศึกษามัธยมศึกษานครพนม ปีการศึกษา 2565-2569

โรงเรียน หนองซอนพิทยาคม

พื้นที่บริการ	จำนวนห้องเรียน ในอาคารเรียน (OBEC Asset)	เป้าหมายจำนวนนักเรียนของแผนเต็มรูป ระยะ 5 ปีการศึกษา				วิเคราะห์แผนชั้นเรียนเต็มรูป	
		ม.1		ม.4		ขนาด (ห้องเรียน)	รูปแบบ
		ห้อง	คน	ห้อง	คน		
1. หมู่ 1 ต. หนองซอน	6	2	50	1	30	9	2-2-2////1-1-1
2. หมู่ 8 ต. หนองซอน							
3. หมู่ 2 ต. หนองซอน							
4. หมู่ 4 ต. หนองซอน							
5. หมู่ 3 ต. หนองซอน							
6. หมู่ 12 ต. หนองซอน							
7. หมู่ 9 ต. หนองซอน							
8. หมู่ 5 ต. หนองซอน							
9. หมู่ 6 ต. หนองซอน							
10. หมู่ 13 ต. หนองซอน							
11. หมู่ 7 ต. หนองซอน							
12. หมู่ 10 ต. หนองซอน							

แผนชั้นเรียนเต็มรูปของสถานศึกษา สังกัด สำนักงานเขตพื้นที่การศึกษามัธยมศึกษา นครพนม ปีการศึกษา 2565-2569

โรงเรียน หนองชนพิทยาคม

ปีการศึกษา	แผนชั้นเรียนเต็มรูป ระยะ 5 ปีการศึกษา													
	ม.1		ม.2		ม.3		ม.4		ม.5		ม.6		รวม	
	ห้อง	คน	ห้อง	คน	ห้อง	คน	ห้อง	คน	ห้อง	คน	ห้อง	คน	ห้อง	คน
2565	1	36	1	33	2	48	1	26	1	23	1	19	7	185
2566	1	29	1	36	1	33	1	16	1	26	1	23	6	163
2567	2	50	1	29	1	36	1	30	1	16	1	26	7	187
2568	2	50	2	50	1	29	1	24	1	30	1	16	8	199
2569	2	42	2	50	2	50	1	24	1	24	1	30	9	220

แผนชั้นเรียนเต็มรูปของสถานศึกษา สังกัด สำนักงานเขตพื้นที่การศึกษามัธยมศึกษานครพนม ปีการศึกษา 2565-2569

โรงเรียน หนองแวงวิทยานุกูล

พื้นที่บริการ	จำนวนห้องเรียน ในอาคารเรียน (OBEC Asset)	เป้าหมายจำนวนนักเรียนของแผนเต็มรูป ระยะ 5 ปีการศึกษา				วิเคราะห์แผนชั้นเรียนเต็มรูป	
		ม.1		ม.4		ขนาด (ห้องเรียน)	รูปแบบ
		ห้อง	คน	ห้อง	คน		
1. หมู่ 11 ต. หนองแวง	15	2	79	2	46	12	2-2-2////2-2-2
2. หมู่ ต. หนองแวง							
3. หมู่ ต. หนองแวง							
4. หมู่ ต. หนองแวง							
5. หมู่ ต. หนองแวง							
6. หมู่ 13 ต. หนองแวง							
7. หมู่ 9 ต. หนองแวง							
8. หมู่ 10 ต. หนองแวง							

แผนชั้นเรียนเต็มรูปของสถานศึกษา สังกัด สำนักงานเขตพื้นที่การศึกษามัธยมศึกษา นครพนม ปีการศึกษา 2565-2569
โรงเรียน หนองแวงวิทยานุกุล

ปีการศึกษา	แผนชั้นเรียนเต็มรูป ระยะ 5 ปีการศึกษา													
	ม.1		ม.2		ม.3		ม.4		ม.5		ม.6		รวม	
	ห้อง	คน	ห้อง	คน	ห้อง	คน	ห้อง	คน	ห้อง	คน	ห้อง	คน	ห้อง	คน
2565	2	75	2	65	2	52	1	38	2	49	1	25	10	304
2566	2	55	2	75	2	65	1	29	1	38	2	49	10	311
2567	2	72	2	55	2	75	2	43	1	29	1	38	10	312
2568	2	79	2	72	2	55	1	39	2	43	1	29	10	317
2569	2	73	2	79	2	72	2	46	1	39	2	43	11	352

แผนชั้นเรียนรายปี ปีการศึกษา 2567 ของสถานศึกษา สังกัด สำนักงานเขตพื้นที่การศึกษามัธยมศึกษา นครพนม

แผนชั้นเรียนรายปี ปีการศึกษา 2567																					
ลำดับ	โรงเรียน	ม.1		ม.2		ม.3		ม.4		ม.5		ม.6		ปวช.1		ปวช.2		ปวช.3		รวม	
		คน	ห้อง	คน	ห้อง	คน	ห้อง	คน	ห้อง	คน	ห้อง	คน	ห้อง	คน	ห้อง	คน	ห้อง	คน	ห้อง	คน	ห้อง
1	ปิยะมหาราชาลัย	437	12	443	12	457	12	372	10	372	10	372	10	0	0	0	0	0	0	2,453	66
2	คำเตยอุบลรัตน์	90	3	79	2	84	3	85	3	50	2	83	3	0	0	0	0	0	0	471	16
3	นครพนมวิทยาคม	520	13	465	12	484	13	400	10	357	9	424	11	0	0	0	0	0	0	2,650	68
4	ศรีโคตรบูรบุรี	91	3	88	3	78	2	81	3	58	2	60	2	0	0	0	0	0	0	456	15
5	บ้านผึ้งวิทยาคม	163	5	103	3	90	3	129	4	82	3	75	2	0	0	0	0	0	0	642	20
6	ศรีบัวบานวิทยาคม	91	3	88	3	78	2	81	3	58	2	60	2	0	0	0	0	0	0	456	15
7	วังกระแจะวิทยาคม	60	2	57	2	56	2	30	1	40	1	32	1	0	0	0	0	0	0	275	9
8	ปลาปากวิทยา	270	7	229	6	216	6	180	5	167	5	186	5	0	0	0	0	0	0	1,248	34
9	กุดตาไถวิทยาคม	108	3	80	2	106	3	39	1	28	1	31	1	0	0	0	0	0	0	392	11
10	มัธยมพัชรกิติยาภา 1 นครพนม	135	4	92	3	120	3	77	2	65	2	59	2	0	0	0	0	0	0	548	16
11	ธรรมโมเขจิตวิทยา	30	1	19	1	28	1	30	1	18	1	22	1	0	0	0	0	0	0	147	6
12	โคกสว่างประชาสรรค์	75	2	39	1	37	1	37	1	4	1	32	1	0	0	0	0	0	0	224	7
13	มหาชัยวิทยาคม	100	3	54	2	54	2	48	2	35	1	47	2	0	0	0	0	0	0	338	12
14	ธาตุพนม	504	10	433	11	388	10	468	12	371	10	385	10	0	0	0	0	0	0	2,549	66

แผนชั้นเรียนรายปี ปีการศึกษา 2567

ลำดับ	โรงเรียน	ม.1		ม.2		ม.3		ม.4		ม.5		ม.6		ปวช.1		ปวช.2		ปวช.3		รวม	
		คน	ห้อง	คน	ห้อง	คน	ห้อง	คน	ห้อง	คน	ห้อง	คน	ห้อง	คน	ห้อง	คน	ห้อง	คน	ห้อง	คน	ห้อง
15	อุ่มเหมาประชาสรรค์	103	3	108	3	110	3	98	3	89	3	99	3	0	0	0	0	0	0	607	18
16	โพนแพงพิทยาคม	40	1	37	1	22	1	42	2	26	1	32	1	0	0	0	0	0	0	199	7
17	กุดฉิมวิทยาคม	17	1	25	1	18	1	9	1	10	1	14	1	0	0	0	0	0	0	93	6
18	วัดบึงเหล็ก ในพระบรมราชานุเคราะห์	61	2	65	2	48	2	25	1	34	1	36	1	0	0	0	0	0	0	269	9
19	นาถ่อนพัฒนา	78	2	71	2	50	2	57	2	68	2	50	2	0	0	0	0	0	0	374	12
20	เรณูนครวิทยานุกูล	458	12	418	11	358	9	380	10	296	8	300	8	0	0	0	0	0	0	2,210	58
21	ดงดาวแจ้งพัฒนศึกษา	45	2	37	1	47	2	25	1	19	1	24	1	0	0	0	0	0	0	197	8
22	นาแกพิทยาคม	185	5	179	5	140	4	163	5	164	5	122	4	0	0	0	0	0	0	953	28
23	พระซองสามัคคีวิทยา	110	3	95	3	96	3	75	2	62	2	63	2	0	0	0	0	0	0	501	15
24	หนองบ่อวิทยานุกูล	50	2	44	2	38	1	30	1	31	1	16	1	0	0	0	0	0	0	209	8
25	ธรรมากรวิทยานุกูล	50	2	41	2	60	2	32	1	24	1	34	1	0	0	0	0	0	0	241	9
26	นาแกสามัคคีวิทยา	372	10	390	10	368	10	308	8	259	7	294	8	40	1	20	1	14	1	2,065	56
27	วังยางวิทยาคม	80	2	36	1	52	2	40	1	28	1	13	1	0	0	0	0	0	0	249	8
28	หนองโพธิ์พิทยาคม	42	2	27	1	36	1	30	1	27	1	21	1	0	0	0	0	0	0	183	7

แผนชั้นเรียนรายปี ปีการศึกษา 2567

ลำดับ	โรงเรียน	ม.1		ม.2		ม.3		ม.4		ม.5		ม.6		ปวช.1		ปวช.2		ปวช.3		รวม	
		คน	ห้อง	คน	ห้อง	คน	ห้อง	คน	ห้อง	คน	ห้อง	คน	ห้อง	คน	ห้อง	คน	ห้อง	คน	ห้อง	คน	ห้อง
29	อุเทนพัฒนา	310	8	235	6	235	6	220	6	211	6	206	6	0	0	0	0	0	0	1,417	38
30	ไชยบุรีวิทยาคม	73	2	47	2	68	2	54	2	60	2	53	2	0	0	0	0	0	0	355	12
31	พะทายพิทยาคม	135	4	123	4	120	3	95	3	83	3	84	3	0	0	0	0	0	0	640	20
32	รามราชพิทยาคม	60	2	46	2	61	2	50	2	34	1	53	2	0	0	0	0	0	0	304	11
33	ท่าจำปาวิทยา	34	1	17	1	30	1	21	1	13	1	21	1	0	0	0	0	0	0	136	6
34	เชียงยืนวิทยา	50	2	24	1	32	1	38	1	23	1	19	1	0	0	0	0	0	0	186	7
35	บ้านแพงพิทยาคม	346	9	292	8	281	8	306	8	241	7	186	5	0	0	0	0	0	0	1,652	45
36	ภูสิงห์พิทยาคม	51	2	48	2	46	2	25	1	34	1	32	1	0	0	0	0	0	0	236	9
37	สหราษฎร์รังสฤษดิ์	396	10	381	10	398	10	356	9	294	8	274	7	0	0	0	0	0	0	2,099	54
38	สามผงวิทยาคม	40	1	19	1	25	1	40	1	19	1	24	1	0	0	0	0	0	0	167	6
39	สนธิราษฎร์วิทยา	84	3	53	2	110	3	60	2	45	2	62	2	0	0	0	0	0	0	414	14
40	นาคำราษฎร์รังสรรค์	40	1	25	1	35	1	30	1	20	1	13	1	0	0	0	0	0	0	163	6
41	นาเดื่อพิทยาคม	50	2	22	1	49	2	40	1	24	1	34	1	0	0	0	0	0	0	219	8
42	บ้านข่าพิทยาคม	82	3	47	2	59	2	43	2	22	1	23	1	0	0	0	0	0	0	276	11

แผนชั้นเรียนรายปี ปีการศึกษา 2567

ลำดับ	โรงเรียน	ม.1		ม.2		ม.3		ม.4		ม.5		ม.6		ปวช.1		ปวช.2		ปวช.3		รวม	
		คน	ห้อง	คน	ห้อง	คน	ห้อง	คน	ห้อง	คน	ห้อง	คน	ห้อง	คน	ห้อง	คน	ห้อง	คน	ห้อง	คน	ห้อง
43	นาหว้าพิทยาคม (ธาตุประสิทธิ์ประชาชนุเคราะห์)	265	7	249	7	211	6	230	6	204	6	182	5	0	0	0	0	0	0	1,341	37
44	นางัวราชภัฏรังสรรค์	60	2	33	1	52	2	30	1	27	1	52	2	0	0	0	0	0	0	254	9
45	ดอนเสียวแดงพิทยาคม	39	1	20	1	35	1	62	2	37	1	43	2	0	0	0	0	0	0	236	8
46	อุดมพัฒนศึกษา	57	2	51	2	35	1	50	2	43	2	34	1	0	0	0	0	0	0	270	10
47	โพนสวรรค์ราษฎร์พัฒนา	262	7	243	7	228	6	160	4	217	6	256	7	0	0	0	0	0	0	1,366	37
48	ค้อวิทยาคม	68	2	64	2	63	2	78	2	60	2	61	2	0	0	0	0	0	0	394	12
49	นาทมวิทยา	70	2	67	2	76	2	67	2	57	2	54	2	0	0	0	0	0	0	391	12
50	หนองชนพิทยาคม	50	2	29	1	36	1	30	1	16	1	26	1	0	0	0	0	0	0	187	7
51	หนองแวงวิทยานุกูล	72	2	55	2	75	2	43	2	29	1	38	1	0	0	0	0	0	0	312	10

การวิเคราะห์ข้อมูลจำนวนนักเรียนของสถานศึกษาในสังกัด ระหว่างปีการศึกษา 2562 – 2566

ประชากรเป็นสิ่งที่สำคัญสำหรับการพัฒนาของประเทศ ไม่ว่าจะเป็นในด้านเศรษฐกิจ การศึกษา การสาธารณสุข หรือการสงคราม ซึ่งการมีประชากรที่เหมาะสม มีคุณภาพ และมีความหลากหลาย จะช่วยให้ประเทศมีทรัพยากรบุคคลที่มีความพร้อม มีศักยภาพในการเปลี่ยนแปลงทิศทางของประเทศ อย่างไรก็ตาม ประเทศไทยกำลังเผชิญกับปัญหาอัตราการเกิดของประชากรลดลงอย่างต่อเนื่อง กลายเป็นจุดเปลี่ยนสำคัญที่ทำให้แนวโน้มของจำนวนประชากรไทยเข้าสู่ช่วงขาลง เป็นปัจจัยนำไปสู่สังคมผู้สูงอายุโดยสมบูรณ์

แผนภูมิที่ 1 กราฟข้อมูลจำนวนการเกิดของประชากรไทยทั่วประเทศ ย้อนหลัง 20 ปี

(ปี พ.ศ. 2545 - ปี พ.ศ. 2565)

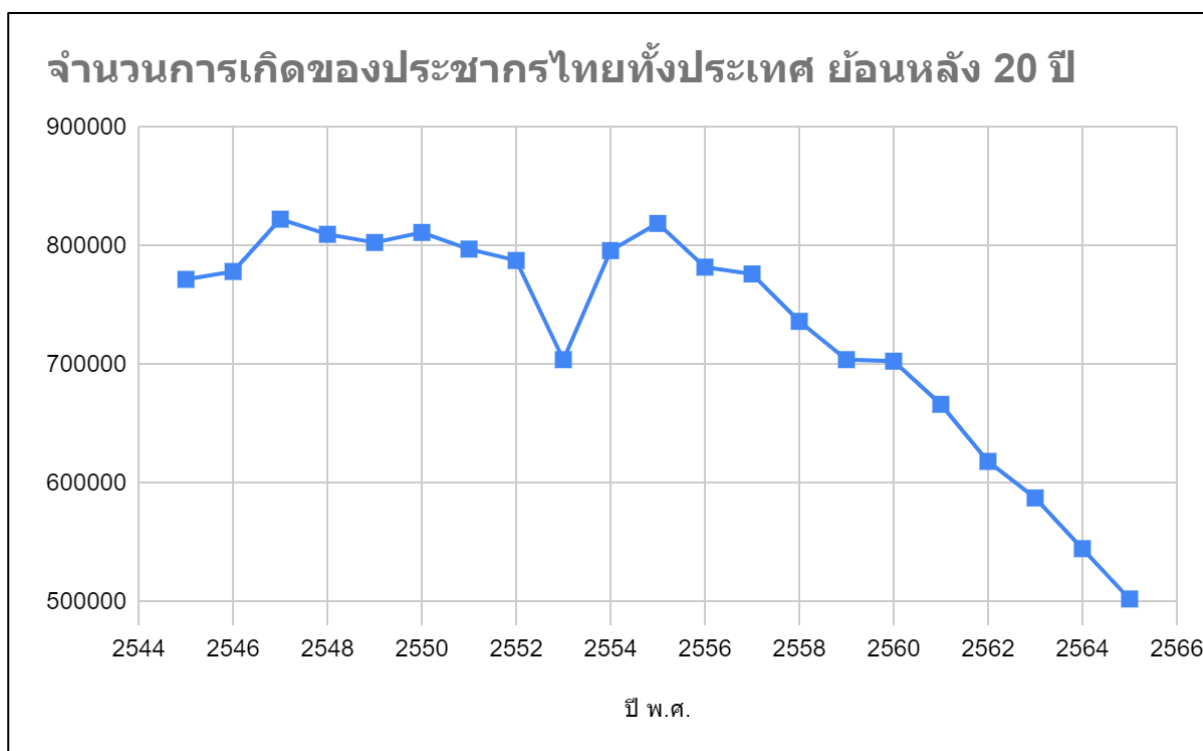

หมายเหตุ : อ้างอิงข้อมูลจำนวนการเกิดของประชากรไทยทั้งประเทศ จากระบบสถิติทางการทะเบียน

(Official Statistics Registration Systems)

จากข้อมูลในระบบสถิติทางการทะเบียน (Official Statistics Registration Systems) ตามแผนภูมิที่ 1 ประชากรไทยในปี 2565 จำนวน 66,080,812 คน เทียบกับปี 2564 จำนวน 66,163,162 คน ลดลง 82,350 คน หรือลดลงคิดเป็นร้อยละ 0.124 ส่วนจำนวนการเกิดในปี 2565 เท่ากับ 502,107 คน เทียบกับปี 2564 เท่ากับ 544,570 คน ลดลง 42,463 คน หรือลดลงคิดเป็นร้อยละ 7.80 โดยจำนวนการเกิดนี้เป็นจำนวนการเกิดที่ต่ำที่สุดในประวัติศาสตร์ของประเทศไทย และเป็นอันดับที่ 212 จาก 228 ประเทศทั่วโลก

สาเหตุหลักที่ทำให้อัตราการเกิดของประชากรไทยลดลง มีดังนี้

- การเปลี่ยนแปลงทางสังคมและวัฒนธรรม ทำให้ผู้หญิงมีโอกาสในการศึกษา การทำงาน และการมีส่วนร่วมในสังคมมากขึ้น จึงทำให้ผู้หญิงมีแนวโน้มที่จะแต่งงานและมีบุตรช้าลง หรือไม่มีบุตรเลย
- การเพิ่มขึ้นของค่าใช้จ่ายในการเลี้ยงดูบุตร ทำให้คู่รักเลือกที่จะมีบุตรน้อยลง หรือไม่มีบุตรเลย เพื่อลดภาระทางการเงิน
- การพัฒนาทางการแพทย์และเทคโนโลยี ทำให้มีวิธีการคุมกำเนิดที่มีประสิทธิภาพมากขึ้น ทำให้คู่รักสามารถวางแผนการมีบุตรได้ตามความต้องการ
- ความเสี่ยงต่อการติดเชื้อโรคต่าง ๆ ที่ส่งผลกระทบต่อภาวะการเจริญพันธุ์ ทำให้บางคน มีภาวะความอุดมสมบูรณ์ของเซลล์อสุจิลดลง หรือไม่สามารถมีบุตรได้เลย

แผนภูมิที่ 2 กราฟข้อมูลจำนวนการเกิดของประชากรในจังหวัดนครพนม ย้อนหลัง 20 ปี (ปี พ.ศ. 2545 ถึง ปี พ.ศ. 2565)

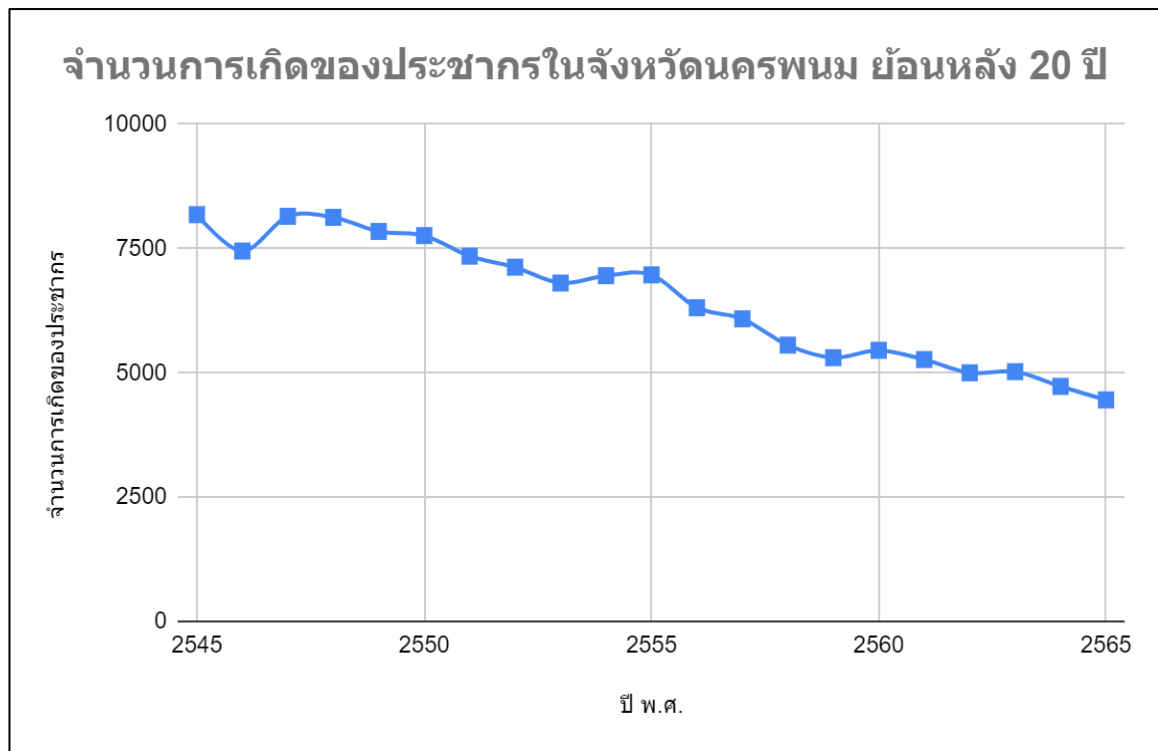

หมายเหตุ : อ้างอิงข้อมูลจำนวนการเกิดของประชากรจังหวัดนครพนม จากระบบสถิติทางการทะเบียน (Official Statistics Registration Systems)

จากแผนภูมิที่ 2 เมื่อพิจารณาในภาพรวมการเกิดของประชากรในจังหวัดนครพนม ย้อนหลัง 20 ปี (พ.ศ. 2545 ถึง พ.ศ. 2565) ก็มีความสอดคล้องกับแนวโน้มการลดลงของประชากรไทยในภาพรวม พบว่าจำนวนการเกิดของประชากรในจังหวัดนครพนม ปี 2565 เท่ากับ 4,456 คน เทียบกับจำนวนการเกิดของประชากรในจังหวัดนครพนม ปี 2564 เท่ากับ 4,727 คน ลดลง 271 คน หรือลดลงร้อยละ 5.73 เพราะฉะนั้น

แนวทางการคาดการณ์จำนวนนักเรียนควรคำนึงถึงปัจจัยจากจำนวนการเกิดของประชากรในจังหวัดนครพนมที่ลดลง เข้าไปพิจารณาร่วมด้วย

แผนภูมิที่ 3 กราฟข้อมูลแสดงการเปรียบเทียบเป้าหมายจำนวนนักเรียน จำนวนนักเรียนคาดการณ์ และจำนวนการเกิดของประชากรที่มีอายุครบตามเกณฑ์ที่จะเข้าเรียน ในระดับมัธยมศึกษาจังหวัดนครพนม ระหว่างปีการศึกษา 2562 – 2569

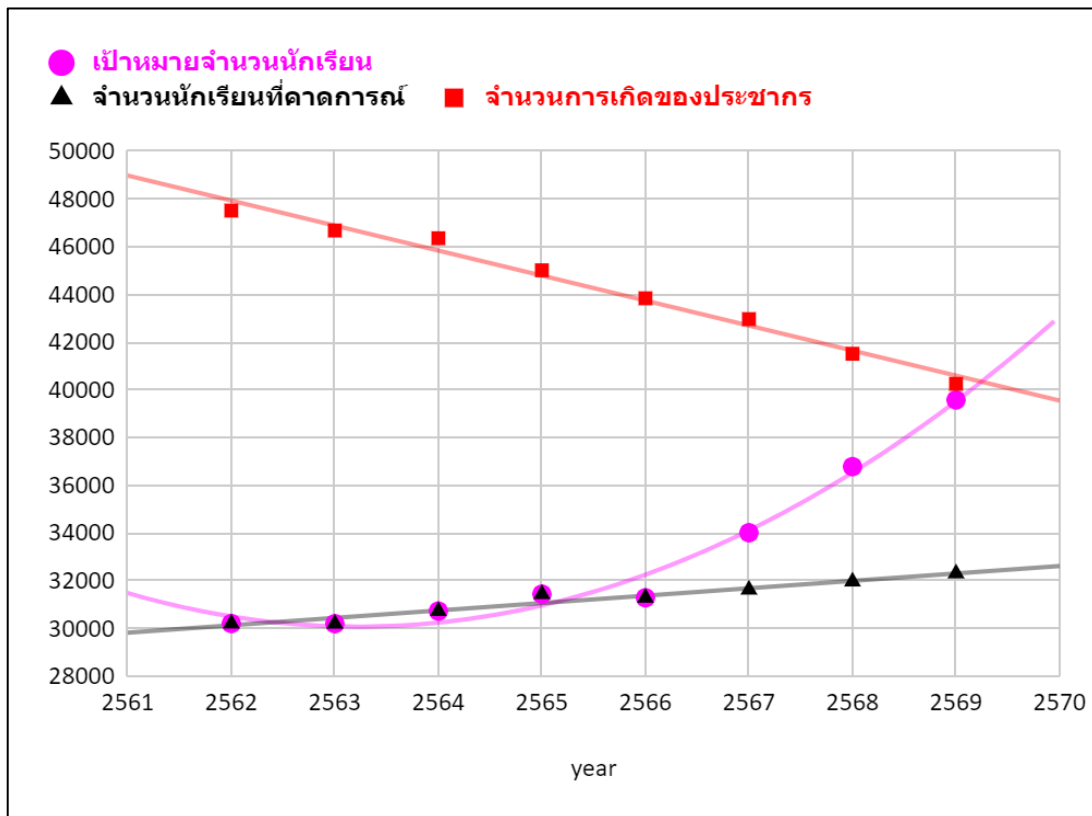

หมายเหตุ : 1) ปีการศึกษา 2562 – 2566 ใช้ข้อมูลจำนวนนักเรียนจากระบบ DMC ณ วันที่ 10 มิถุนายน
 2) จำนวนนักเรียนคาดการณ์จากวิธี Linear Regression
 3) อ้างอิงข้อมูลจำนวนการเกิดของประชากรจังหวัดนครพนม จากระบบสถิติทางการทะเบียน (Official Statistics Registration Systems)

จากแผนภูมิที่ 3 ถึงแม้ว่าจะมีความพยายามในการทบทวนเป้าหมายจำนวนนักเรียนของสถานศึกษา ในสังกัดสำนักงานเขตพื้นที่การศึกษามัธยมศึกษา นครพนม เพื่อดำเนินการทบทวนแผนชั้นเรียนเต็มรูปแบบ 5 ปี (ปีการศึกษา 2565 – 2569) แต่เมื่อพิจารณาลักษณะของข้อมูลในการกำหนดเป้าหมายจำนวนนักเรียนนั้นกลับมีการเปลี่ยนแปลงอย่างก้าวกระโดด สวนทางกับจำนวนการเกิดของประชากรที่มีอายุครบตามเกณฑ์ที่จะเข้าเรียนในระดับมัธยมศึกษาจังหวัดนครพนมที่ลดลง เพราะฉะนั้น สำนักงานเขตพื้นที่การศึกษามัธยมศึกษา นครพนม จึงขอเสนอแนวทางการประมาณการจำนวนนักเรียนไว้ เพื่อให้ข้อมูลมีความสัมพันธ์ในลักษณะกราฟเชิงเส้น และได้ข้อมูลของจำนวนนักเรียนในอนาคตที่มีความสอดคล้องตามสภาพจริงมากยิ่งขึ้น โดยมีรายละเอียดของการวิเคราะห์ข้อมูลจำนวนนักเรียน ดังนี้

ตารางที่ 1 แสดงข้อมูลจำนวนนักเรียนของสถานศึกษาในสังกัด สพม.นครพนม รายโรงเรียน
ระหว่างปีการศึกษา 2562 - 2566 พร้อมคาดการณ์แนวโน้มจำนวนนักเรียน
ของสถานศึกษาในสังกัด ระหว่างปีการศึกษา 2567 - 2569

ที่	รายชื่อสถานศึกษา ในสังกัด	จำนวนนักเรียนในสังกัด สพม.นครพนม (จากข้อมูล DMC ณ วันที่ 10 มิถุนายน)					จำนวนนักเรียน ที่คาดการณ์			ที่ตั้ง	ขนาดของ สถานศึกษา
		2562	2563	2564	2565	2566	2567	2568	2569		
1	ปิยะมหาราชาลัย	2,204	2,178	2,263	2,352	2,402	2,459	2,516	2,573	เมืองนครพนม	ใหญ่
2	คำเตยอุปถัมภ์	468	477	500	503	455	455	455	455		เล็ก
3	นครพนมวิทยาคม	2,369	2,453	2,486	2,594	2,425	2,450	2,476	2,501		ใหญ่
4	ศรีโคตรบูรณ์	489	461	406	407	404	382	359	337		เล็ก
5	บ้านผึ้งวิทยาคม	507	481	517	551	519	528	538	547		กลาง
6	ศรีบัวบานวิทยาคม	450	415	380	363	323	292	262	231		เล็ก
7	วังกระแสบวิทยาคม	246	244	260	268	249	252	255	258		เล็ก
8	ปลาปากวิทยา	898	953	1,018	1,090	1,139	1,201	1,263	1,325	ปลาปาก	กลาง
9	กุดาแก้ววิทยาคม	420	343	327	355	355	343	331	320		เล็ก
10	มัธยมพัชรกิติยาภา ๑ นครพนม	525	528	475	505	504	498	491	485		กลาง
11	ธรรมโมชิตวิทยา	101	124	136	134	130	137	144	150		เล็ก
12	โคกสว่างประชาสรรค์	232	149	159	154	148	132	115	99		เล็ก
13	มหาชัยวิทยาคม	240	227	244	269	255	262	269	277		เล็ก
14	ธาตุพนม	2,248	2,314	2,341	2,285	2,302	2,310	2,318	2,326		ธาตุพนม
15	อุ่มเหม้าประชาสรรค์	656	633	638	613	575	557	539	520	กลาง	
16	โพนแพงพิทยาคม	173	142	146	153	165	165	164	164	เล็ก	
17	กุดฉิมวิทยาคม	143	138	122	106	91	77	64	50	เล็ก	
18	วัดบึงเหล็ก ในพระ บรมราชานุเคราะห์	204	204	204	219	258	270	283	295	เล็ก	
19	นาถ่อนพัฒนา	466	466	421	396	363	335	308	280	เล็ก	
20	เรณูนครวิทยานุกูล	2,073	2,039	2,047	2,024	2,049	2,043	2,036	2,030	เรณูนคร	
21	ดงดาวแจ้งพัฒนศึกษา	217	198	194	191	183	176	168	161		เล็ก

ที่	รายชื่อสถานศึกษา ในสังกัด	จำนวนนักเรียนในสังกัด สพม.นครพนม (จากข้อมูล DMC ณ วันที่ 10 มิถุนายน)					จำนวนนักเรียน ที่คาดการณ์			ที่ตั้ง	ขนาดของ สถานศึกษา
		2562	2563	2564	2565	2566	2567	2568	2569		
22	นาแกพิทยาคม	729	858	932	919	908	950	992	1,034	นาแก	กลาง
23	พระซองสามัคคีวิทยา	484	437	426	438	446	439	431	424		เล็ก
24	หนองบ่อวิทยานุกูล	163	134	139	166	192	201	210	219		เล็ก
25	ธรรมากรวิทยานุกูล	145	155	171	203	196	211	226	241		เล็ก
26	นาแกสามัคคีวิทยา	1,965	1,991	1,981	1,988	2,000	2,007	2,013	2,020		ใหญ่
27	วังยางวิทยาคม	167	186	211	221	207	219	230	242	วังยาง	เล็ก
28	หนองโพธิ์พิทยาคม	202	181	169	150	154	141	129	116		เล็ก
29	อุเทนพัฒนา	1,320	1,323	1,350	1,344	1,365	1,376	1,387	1,398	ท่าอุเทน	กลาง
30	ไชยบุรีวิทยาคม	339	341	326	336	318	313	309	304		เล็ก
31	พะทายพิทยาคม	588	559	563	575	578	578	577	577		กลาง
32	รามราชพิทยาคม	287	292	318	321	292	296	300	304		เล็ก
33	ท่าจำปาวิทยา	128	136	154	149	107	104	101	98		เล็ก
34	เขียงยี่นวิทยา	147	140	152	144	151	152	153	155		เล็ก
35	บ้านแพงพิทยาคม	1,109	1,119	1,203	1,311	1,413	1,493	1,573	1,653	บ้านแพง	กลาง
36	ภูสิงห์พิทยาคม	221	238	249	235	249	254	260	265		เล็ก
37	สหราษฎร์รังสฤษดิ์	1,421	1,562	1,693	1,814	1,952	2,083	2,215	2,346	ศรีสงคราม	ใหญ่
38	สามผงวิทยาคม	200	196	194	179	154	143	132	121		เล็ก
39	สนธิราษฎร์วิทยา	402	409	415	405	310	291	272	254		เล็ก
40	นาคำราษฎร์รังสรรค์	174	164	163	178	152	149	146	143		เล็ก
41	นาเดื่อพิทยาคม	258	233	214	214	186	170	153	137		เล็ก
42	บ้านข่าพิทยาคม	285	273	231	238	221	205	188	172		เล็ก
43	นาหว้าพิทยาคม (ธาตุประสิทธิ์ประชา นุเคราะห์)	1,049	1,095	1,080	1,098	1,170	1,195	1,219	1,244	นาหว้า	กลาง
44	นาจั้วราษฎร์รังสรรค์	208	222	237	255	236	245	254	263		เล็ก
45	ดอนเสียวแดงพิทยาคม	221	207	212	220	201	198	196	193		เล็ก

ที่	รายชื่อสถานศึกษา ในสังกัด	จำนวนนักเรียนในสังกัด สพม.นครพนม (จากข้อมูล DMC ณ วันที่ 10 มิถุนายน)					จำนวนนักเรียน คาดการณ์			ที่ตั้ง	ขนาดของ สถานศึกษา
		2562	2563	2564	2565	2566	2567	2568	2569		
46	อุดมพัฒนศึกษา	224	239	232	227	234	235	236	236	นาหว้า	เล็ก
47	โพนสวรรค์ ราษฎร์พัฒนา	1,066	1,042	1,186	1,334	1,411	1,509	1,607	1,706	โพนสวรรค์	กลาง
48	ค้อวิทยาคม	356	350	349	354	360	361	362	364		เล็ก
49	นาทมวิทยา	532	479	424	401	376	337	298	259	นาทม	เล็ก
50	หนองชนพิทยาคม	247	235	220	185	147	122	97	72		เล็ก
51	หนองแวงวิทยานุกูล	239	236	250	304	305	325	345	365	บ้านแพง	เล็ก
	รวม	30,205	30,199	30,728	31,438	31,285	31,625	31,965	32,305		

หมายเหตุ: 1) จำนวนนักเรียน ปีการศึกษา 2567 – 2569 คาดการณ์มาจากวิธี Linear Regression

2) อ้างอิงข้อมูลจาก Data Management Center : DMC สำนักงานเขตพื้นที่การศึกษามัธยมศึกษา นครพนม

จากตารางที่ 1 เป็นการแสดงข้อมูลจำนวนนักเรียนของสถานศึกษาในสังกัด สพม.นครพนม รายโรงเรียน ระหว่างปีการศึกษา 2562 - 2566 พร้อมคาดการณ์แนวโน้มจำนวนนักเรียน ของสถานศึกษาในสังกัด ระหว่างปีการศึกษา 2567 – 2569 ด้วยวิธี Linear Regression โดยนำเอาข้อมูลจากจำนวนนักเรียนของสถานศึกษาในสังกัด สพม.นครพนม ระบบ DMC ณ วันที่ 10 มิถุนายน ของปีการศึกษา 2562 – 2566 มาเป็นข้อมูลฐานในการคาดการณ์ โดยปีการศึกษา 2562, 2563, 2564, 2565 และ 2566 มีจำนวนนักเรียนทั้งหมด 30,205 คน, 30,199 คน, 30,728 คน, 31,438 คน และ 31,285 คน ตามลำดับ และได้ผลของจำนวนนักเรียนที่คาดการณ์ในปีการศึกษา 2567, 2568 และ 2569 คือ 31,625 คน, 31,965 คน และ 32,305 คน ตามลำดับ และหากเรานำสมการ Linear Regression ที่ได้จากข้อมูลย้อนหลัง 5 ปี มาทำการหาค่าอนุพันธ์อันดับที่หนึ่ง ก็จะได้อัตราการเปลี่ยนแปลงของจำนวนนักเรียน ณ ปีการศึกษา ใดๆ เพิ่มขึ้นเท่ากับ 340 คน/ปี และสถานศึกษาขนาดเล็กที่มีความน่าจะเป็นในการมีจำนวนนักเรียนไม่เกิน 60 คน ภายในปีการศึกษา 2569 คือ โรงเรียนกุดฉิมวิทยาคม

ตารางที่ 2 แสดงข้อมูลจำนวนนักเรียนในสังกัด สพม.นครพนม (พร้อมคาดการณ์แนวโน้มจำนวนนักเรียน) เพื่อนำมาเปรียบเทียบกับจำนวนการเกิดของประชากรที่มีอายุครบตามเกณฑ์ที่จะเข้าเรียน ในระดับมัธยมศึกษาจังหวัดนครพนม ระหว่างปีการศึกษา 2562 – 2580 (พร้อมคาดการณ์)

ปี พ.ศ.	จำนวนนักเรียนใน สังกัด สพม.นครพนม (A)	จำนวนการเกิดของประชากร ที่มีอายุครบตามเกณฑ์ ที่จะเข้าเรียนในระดับมัธยมศึกษา จังหวัดนครพนม (B)	ร้อยละของ (A) เมื่อนำมาเทียบกับ (B)
2562	30,205	47,514	63.57
2563	30,199	46,679	64.70
2564	30,728	46,354	66.29
2565	31,438	45,011	69.85
2566	31,285	43,837	71.37
2567	31,625	42,964	73.61
2568	31,965	41,512	77.00
2569	32,305	40,251	80.26
2570	32,615	39,550	82.47
2571	32,926	38,502	85.52
2572	33,236	37,454	88.74
2573	33,546	36,406	92.14
2574	33,857	35,358	95.75
2575	34,167	34,311	99.58
2576	34,477	33,263	103.65
2577	34,788	32,215	107.99
2578	35,098	31,167	112.61
2579	35,408	30,119	117.56
2580	35,719	29,071	122.87

หมายเหตุ : 1) ข้อมูลสีแดงคือข้อมูลเรานำมาคาดการณ์ด้วย Linear Regression

2) อ้างอิงข้อมูลจำนวนการเกิดของประชากรจังหวัดนครพนม จากระบบสถิติทางการทะเบียน
(Official Statistics Registration Systems)

แผนภูมิที่ 4 กราฟข้อมูลจำนวนนักเรียนในสังกัด สพม.นครพนม (พร้อมคาดการณ์จำนวนนักเรียน) เปรียบเทียบกับจำนวนการเกิดของประชากรที่มีอายุครบตามเกณฑ์ที่จะเข้าเรียน ในระดับมัธยมศึกษาจังหวัดนครพนม ระหว่างปีการศึกษา 2562 – 2580 (พร้อมคาดการณ์)

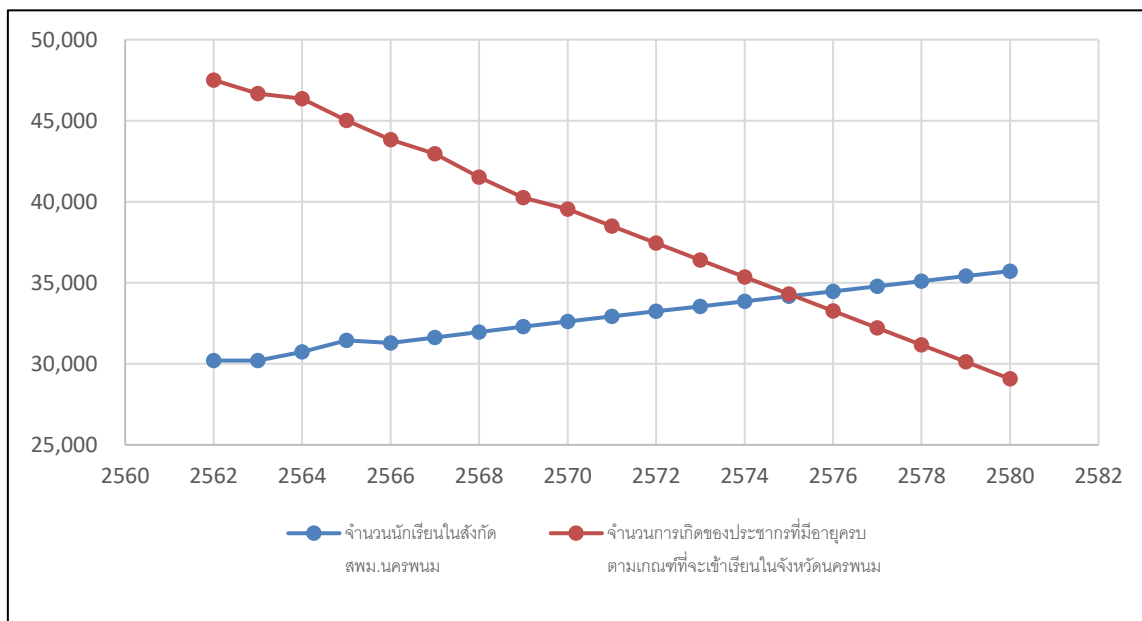

จากข้อมูลในตารางที่ 2 และแผนภูมิที่ 4 แสดงการเปรียบเทียบกันระหว่างข้อมูลจำนวนนักเรียนในสังกัด สพม.นครพนม (พร้อมคาดการณ์จำนวนนักเรียน) กับ จำนวนการเกิดของประชากรที่มีอายุครบตามเกณฑ์ที่จะเข้าเรียนในระดับมัธยมศึกษาจังหวัดนครพนม ระหว่างปีการศึกษา 2562 – 2580 (พร้อมคาดการณ์) โดยแนวโน้มข้อมูลทั้งสองชุดแปรผกผันกัน เมื่อพิจารณาในปีการศึกษา 2575 พบว่า แนวโน้มข้อมูลทั้งสองชุดได้เกิดการตัดกัน ซึ่งเป็นจุดที่แสดงถึงค่าสุดขีดของข้อมูลจำนวนนักเรียนในสังกัด สพม.นครพนม トラบเท่าที่ยังไม่ได้ทำให้เกิดความขัดแย้งกับความเป็นจริง (จำนวนการเกิดของประชากรฯ ลดลง) นำมาซึ่งการกลับตัวเป็นแนวโน้มลดลงของข้อมูลนักเรียนในสังกัด สพม.นครพนม และเมื่อเราพิจารณาเพิ่มเติมเพื่อให้มีความสอดคล้องกับความเป็นจริงมากขึ้น จุดที่ควรกลับตัวเป็นแนวโน้มลดลงของข้อมูลนักเรียนในสังกัด สพม.นครพนม อาจจะมาเร็วก่อนปีการศึกษา 2575 เนื่องจากเราคงไม่สามารถบรรลุตัวชี้วัดร้อยละ 100 ของการเข้าเรียนเมื่อเทียบกับจำนวนการเกิดของประชากรที่มีอายุครบตามเกณฑ์ที่จะเข้าเรียนในจังหวัดนครพนมได้อย่างแน่นอน (อาจจะอยู่ระหว่างปีการศึกษา 2573 – 2574 เมื่อกำหนดให้ร้อยละของการเข้าเรียน ไม่น้อยกว่า 90 แต่ไม่เกิน 96) ดังนั้น ข้อมูลเหล่านี้จะเป็นสิ่งที่บ่งบอกถึงความเสี่ยงจากการลดลงของจำนวนนักเรียนในสังกัด สพม.นครพนม อาจจะนำไปสู่ปัญหาการมีจำนวนสถานศึกษาขนาดเล็กในสังกัดเพิ่มมากขึ้น เพื่อให้ สพม.นครพนม จะต้องมีแผนเพื่อรับมือและเตรียมพร้อมกับการบริหารจัดการสถานศึกษาขนาดเล็ก

ตารางที่ 3 แสดงข้อมูลจำนวนนักเรียน/จำนวนห้องเรียนในสังกัด สพม.นครพนม ระหว่างปีการศึกษา 2562 – 2566 เพื่อนำมาวิเคราะห์ลักษณะการกระจายตัวของนักเรียน พร้อมจัดกลุ่มสถานศึกษาในสังกัดด้วยวิธี K-Means Clustering และเปรียบเทียบกับขนาดของสถานศึกษาในสังกัด รายโรงเรียน

ที่	รายชื่อสถานศึกษาในสังกัด	จำนวนนักเรียนในสังกัด สพม.นครพนม (จากข้อมูล DMC ณ วันที่ 10 มิถุนายน)					จำนวนห้องเรียนในสังกัด สพม.นครพนม (จากข้อมูล DMC ณ วันที่ 10 มิถุนายน)					ความหนาแน่นของจำนวนนักเรียนในสังกัด สพม.นครพนม (คน/ห้อง) (จากข้อมูล DMC ณ วันที่ 10 มิถุนายน)					จำนวนนักเรียนเฉลี่ย	ความหนาแน่นของจำนวนนักเรียนเฉลี่ย (คน/ห้อง)	อัตราการเปลี่ยนแปลงของจำนวนนักเรียนเฉลี่ย (คน/ปี)	ที่ตั้ง	ขนาดของสถานศึกษา	Cluster
		2562	2563	2564	2565	2566	2562	2563	2564	2565	2566	2562	2563	2564	2565	2566						
1	ปิยะมหาราชาลัย	2,204	2,178	2,263	2,352	2,402	63	63	64	65	66	34.98	34.57	35.36	36.18	36.39	2279.80	35.50	57.00	เมืองนครพนม	ใหญ่	1
2	คำเตยอุบลมิ่ง	468	477	500	503	455	16	16	19	19	19	29.25	29.81	26.32	26.47	23.95	480.60	27.16	0.00		เล็ก	0
3	นครพนมวิทยาคม	2,369	2,453	2,486	2,594	2,425	70	70	73	71	71	33.84	35.04	34.05	36.54	34.15	2465.40	34.72	25.30		ใหญ่	1
4	ศรีโคตรบูรณ์	489	461	406	407	404	17	17	15	15	15	28.76	27.12	27.07	27.13	26.93	433.40	27.40	-22.40		เล็ก	0
5	บ้านผึ้งวิทยาคม	507	481	517	551	519	18	18	18	22	18	28.17	26.72	28.72	25.05	28.83	515.00	27.50	9.40		กลาง	0
6	ศรีบัวบานวิทยาคม	450	415	380	363	323	15	15	15	15	15	30.00	27.67	25.33	24.20	21.53	386.20	25.75	-30.60		เล็ก	0
7	วังกระแสบัณฑิต	246	244	260	268	249	10	10	11	10	9	24.60	24.40	23.64	26.80	27.67	253.40	25.42	3.00		เล็ก	0
8	ปลาปากวิทยา	898	953	1,018	1,090	1,139	32	32	34	36	38	28.06	29.78	29.94	30.28	29.97	1019.60	29.61	61.90	ปลาปาก	กลาง	2
9	กุดาแก้ววิทยาคม	420	343	327	355	355	17	17	16	13	13	24.71	20.18	20.44	27.31	27.31	360.00	23.99	-11.80		เล็ก	0
10	มัธยมพัชรกิติยาภา ๑ นครพนม	525	528	475	505	504	21	21	22	24	25	25.00	25.14	21.59	21.04	20.16	507.40	22.59	-6.50		กลาง	0
11	ธรรมโมเชติวิทยา	101	124	136	134	130	6	6	6	6	6	16.83	20.67	22.67	22.33	21.67	125.00	20.83	6.80		เล็ก	0
12	โคกสว่างประชาสรรค์	232	149	159	154	148	10	10	12	10	10	23.20	14.90	13.25	15.40	14.80	168.40	16.31	-16.30		เล็ก	0
13	มหาชัยวิทยาคม	240	227	244	269	255	9	9	10	11	11	26.67	25.22	24.40	24.45	23.18	247.00	24.78	7.20		เล็ก	0
14	ธาตุพนม	2,248	2,314	2,341	2,285	2,302	69	69	73	74	74	32.58	33.54	32.07	30.88	31.11	2298.00	32.04	7.90	ธาตุพนม	ใหญ่	1
15	อุมเหม้าประชาสรรค์	656	633	638	613	575	21	21	21	18	18	31.24	30.14	30.38	34.06	31.94	623.00	31.55	-18.20		กลาง	0
16	โพนแพงพิทยาคม	173	142	146	153	165	6	6	6	6	6	28.83	23.67	24.33	25.50	27.50	155.80	25.97	-0.50		เล็ก	0
17	กุดฉิมวิทยาคม	143	138	122	106	91	6	6	6	6	6	23.83	23.00	20.33	17.67	15.17	120.00	20.00	-13.60	เล็ก	0	

ตารางที่ 3 แสดงข้อมูลจำนวนนักเรียน/จำนวนห้องเรียนในสังกัด สพม.นครพนม ระหว่างปีการศึกษา 2562 – 2566 เพื่อนำมาวิเคราะห์ลักษณะการกระจายตัวของนักเรียน พร้อมจัดกลุ่มสถานศึกษาในสังกัดด้วยวิธี K-Means Clustering และเปรียบเทียบกับขนาดของสถานศึกษาในสังกัด รายโรง (ต่อ)

ที่	รายชื่อสถานศึกษา ในสังกัด	จำนวนนักเรียนในสังกัด สพม.นครพนม (จากข้อมูล DMC ณ วันที่ 10 มิถุนายน)					จำนวนห้องเรียนในสังกัด สห.นครพนม (จากข้อมูล DMC ณ วันที่ 10 มิถุนายน)					ความหนาแน่นของจำนวนนักเรียน ในสังกัด สพม.นครพนม (คน/ห้อง) (จากข้อมูล DMC ณ วันที่ 10 มิถุนายน)					จำนวน นักเรียน เฉลี่ย	ความหนาแน่น ของจำนวน นักเรียนเฉลี่ย (คน/ห้อง)	อัตราการ เปลี่ยนแปลง ของจำนวน นักเรียนเฉลี่ย (คน/ปี)	ที่ตั้ง	ขนาดของ สถานศึกษา	Cluster
		2562	2563	2564	2565	2566	2562	2563	2564	2565	2566	2562	2563	2564	2565	2566						
18	วัดบึงเหล็ก ในพระ บรมราชานุเคราะห์	204	204	204	219	258	10	10	9	9	9	20.40	20.40	22.67	24.33	28.67	217.80	23.29	12.30	ธาตุพนม	เล็ก	0
19	นาถ่อนพัฒนา	466	466	421	396	363	19	19	18	18	15	24.53	24.53	23.39	22.00	24.20	422.40	23.73	-27.60		เล็ก	0
20	เรณูนครวิทยานุกูล	2,073	2,039	2,047	2,024	2,049	60	60	63	60	60	34.55	33.98	32.49	33.73	34.15	2046.40	33.78	-6.30	เรณูนคร	ใหญ่	1
21	ดงดาวแจ้งพัฒนศึกษา	217	198	194	191	183	15	15	9	9	9	14.47	13.20	21.56	21.22	20.33	196.60	18.16	-7.50		เล็ก	0
22	นาแกพิทยาคม	729	858	932	919	908	26	26	31	33	32	28.04	33.00	30.06	27.85	28.38	869.20	29.47	41.90	นาแก	กลาง	2
23	พระของสามัคคีวิทยา	484	437	426	438	446	15	15	15	15	15	32.27	29.13	28.40	29.20	29.73	446.20	29.75	-7.50		เล็ก	0
24	หนองบัววิทยานุกูล	163	134	139	166	192	7	7	6	6	7	23.29	19.14	23.17	27.67	27.43	158.80	24.14	9.00	นาแก	เล็ก	0
25	ธรรมภากรวิทยานุกูล	145	155	171	203	196	9	9	9	9	8	16.11	17.22	19.00	22.56	24.50	174.00	19.88	15.00		เล็ก	0
26	นาแกสามัคคีวิทยา	1,965	1,991	1,981	1,988	2,000	62	62	57	57	57	31.69	32.11	34.75	34.88	35.09	1985.00	33.70	6.70		ใหญ่	1
27	วังยางวิทยาคม	167	186	211	221	207	7	7	8	9	9	23.86	26.57	26.38	24.56	23.00	198.40	24.87	11.50	วังยาง	เล็ก	0
28	หนองโพธิ์พิทยาคม	202	181	169	150	154	13	13	8	7	6	15.54	13.92	21.13	21.43	25.67	171.20	19.54	-12.70		เล็ก	0
29	อุเทนพัฒนา	1,320	1,323	1,350	1,344	1,365	42	42	42	42	42	31.43	31.50	32.14	32.00	32.50	1340.40	31.91	11.10		กลาง	2
30	ไชยบุรีวิทยาคม	339	341	326	336	318	12	12	12	12	13	28.25	28.42	27.17	28.00	24.46	332.00	27.26	-4.70		เล็ก	0
31	พะทายพิทยาคม	588	559	563	575	578	21	21	21	21	21	28.00	26.62	26.81	27.38	27.52	572.60	27.27	-0.40	ท่าอุเทน	กลาง	0
32	รามราชพิทยาคม	287	292	318	321	292	18	18	18	15	14	15.94	16.22	17.67	21.40	20.86	302.00	18.42	3.90		เล็ก	0
33	ท่าจำปาวิทยา	128	136	154	149	107	6	6	6	6	6	21.33	22.67	25.67	24.83	17.83	134.80	22.47	-2.90		เล็ก	0
34	เชียงยืนวิทยา	147	140	152	144	151	9	9	6	6	6	16.33	15.56	25.33	24.00	25.17	146.80	21.28	1.20		เล็ก	0
35	บ้านแพงพิทยาคม	1,109	1,119	1,203	1,311	1,413	36	36	38	42	42	30.81	31.08	31.66	31.21	33.64	1231.00	31.68	80.00	บ้านแพง	กลาง	2

ตารางที่ 3 แสดงข้อมูลจำนวนนักเรียน/จำนวนห้องเรียนในสังกัด สพม.นครพนม ระหว่างปีการศึกษา 2562 – 2566 เพื่อนำมาวิเคราะห์ลักษณะการกระจายตัวของนักเรียน พร้อมจัดกลุ่มสถานศึกษาในสังกัดด้วยวิธี K-Means Clustering และเปรียบเทียบกับขนาดของสถานศึกษาในสังกัด รายโรง (ต่อ)

ที่	รายชื่อสถานศึกษา ในสังกัด	จำนวนนักเรียนในสังกัด สพม.นครพนม (จากข้อมูล DMC ณ วันที่ 10 มิถุนายน)					จำนวนห้องเรียนในสังกัด สพม.นครพนม (จากข้อมูล DMC ณ วันที่ 10 มิถุนายน)					ความหนาแน่นของจำนวนนักเรียนในสังกัด สพม.นครพนม (คน/ห้อง) (จากข้อมูล DMC ณ วันที่ 10 มิถุนายน)					จำนวน นักเรียน เฉลี่ย	ความหนาแน่น ของจำนวน นักเรียนเฉลี่ย (คน/ห้อง)	อัตราการ เปลี่ยนแปลง ของจำนวน นักเรียนเฉลี่ย (คน/ปี)	ที่ตั้ง	ขนาดของ สถาน ศึกษา	Cluster
		2562	2563	2564	2565	2566	2562	2563	2564	2565	2566	2562	2563	2564	2565	2566						
36	ภูสิงห์วิทยาคม	221	238	249	235	249	9	9	9	9	9	24.56	26.44	27.67	26.11	27.67	238.40	26.49	5.30	บ้านแพง	เล็ก	0
37	สหราษฎร์รังสฤษดิ์	1,421	1,562	1,693	1,814	1,952	38	38	43	47	53	37.39	41.11	39.37	38.60	36.83	1688.40	38.66	131.40	ศรีสงคราม	ใหญ่	1
38	สามผงวิทยาคม	200	196	194	179	154	12	12	12	12	7	16.67	16.33	16.17	14.92	22.00	184.60	17.22	-10.90		เล็ก	0
39	สนธิราษฎร์วิทยา	402	409	415	405	310	15	15	13	14	12	26.80	27.27	31.92	28.93	25.83	388.20	28.15	-18.80		เล็ก	0
40	นาคำราษฎร์รังสรรค์	174	164	163	178	152	8	8	8	8	7	21.75	20.50	20.38	22.25	21.71	166.20	21.32	-3.00		เล็ก	0
41	นาเดื่อวิทยาคม	258	233	214	214	186	10	10	10	9	8	25.80	23.30	21.40	23.78	23.25	221.00	23.51	-16.30		เล็ก	0
42	บ้านข่าวิทยาคม	285	273	231	238	221	11	11	10	10	9	25.91	24.82	23.10	23.80	24.56	249.60	24.44	-16.30		เล็ก	0
43	นาหว้าวิทยาคม (ธาตุประสิทธิ์ ประชานุเคราะห์)	1,049	1,095	1,080	1,098	1,170	32	32	33	34	36	32.78	34.22	32.73	32.29	32.50	1098.40	32.90	24.50	นาหว้า	กลาง	2
44	นาจักรราษฎร์รังสรรค์	208	222	237	255	236	9	9	9	10	9	23.11	24.67	26.33	25.50	26.22	231.60	25.17	8.90		เล็ก	0
45	ดอนเสียวแดงวิทยาคม	221	207	212	220	201	9	9	8	10	8	24.56	23.00	26.50	22.00	25.13	212.20	24.24	-2.70		เล็ก	0
46	อุดมพัฒนศึกษา	224	239	232	227	234	9	9	9	9	9	24.89	26.56	25.78	25.22	26.00	231.20	25.69	0.80		เล็ก	0
47	โพนสวรรค์ราษฎร์พัฒนา	1,066	1,042	1,186	1,334	1,411	36	36	44	40	42	29.61	28.94	26.95	33.35	33.60	1207.80	30.49	98.20	โพนสวรรค์	กลาง	2
48	ค้อวิทยาคม	356	350	349	354	360	15	15	15	12	12	23.73	23.33	23.27	29.50	30.00	353.80	25.97	1.20		เล็ก	0
49	นาทมวิทยา	532	479	424	401	376	16	16	16	16	16	33.25	29.94	26.50	25.06	23.50	442.40	27.65	-39.00	นาทม	เล็ก	0
50	หนองชนวิทยาคม	247	235	220	185	147	12	12	12	9	6	20.58	19.58	18.33	20.56	24.50	206.80	20.71	-25.00		เล็ก	0
51	หนองแวงวิทยานุกูล	239	236	250	304	305	11	11	10	10	10	21.73	21.45	25.00	30.40	30.50	266.80	25.82	20.00	บ้านแพง	เล็ก	0
รวม/ค่าเฉลี่ย		30,205	30,199	30,728	31,438	31,285	1,045	1,045	1,058	1,056	1,044	25.89	25.46	25.90	26.51	26.65	30,771.00	26.08	340.00			

การจัดกลุ่มสถานศึกษาในสังกัด ด้วย K-means Clustering

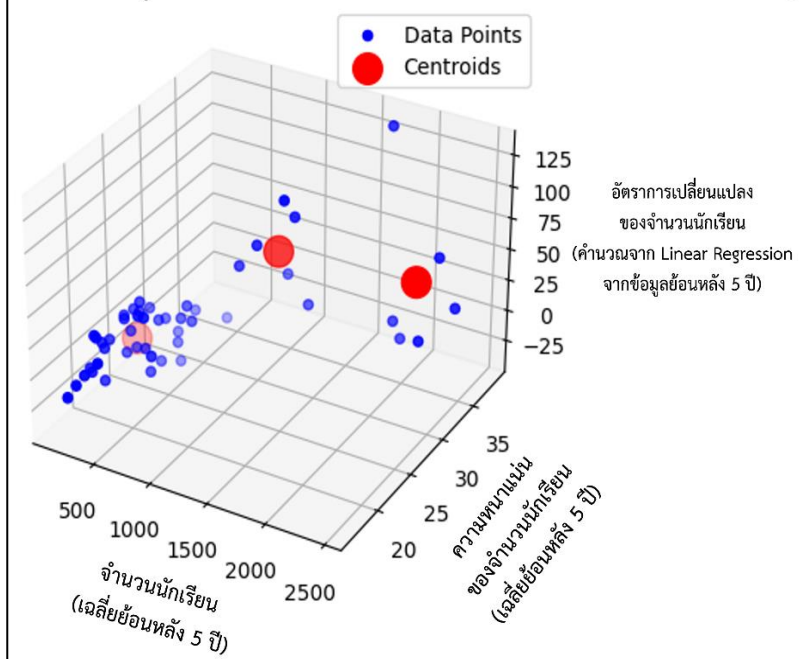

หมายเหตุ : K-Means Clustering เป็นเทคนิคการเรียนรู้ของเครื่องโดยไม่มีผู้สอน (Unsupervised Machine Learning) ที่ใช้ในการแบ่งกลุ่มข้อมูล (Clustering) จากชุดข้อมูลที่เราสนใจ แบ่งแยกกลุ่มตามความคล้ายคลึงกันของข้อมูลแต่ละตัว โดยวิธีการทำงานของ K-Means Clustering คือการหาค่าจุดศูนย์กลาง (Centroids) และจัดกลุ่มข้อมูลให้มีความใกล้เคียงกับ Centroid ของกลุ่มนั้นๆ ซึ่งการแบ่งกลุ่มด้วยวิธีนี้ มักมีการนำไปประยุกต์ใช้งานได้อย่างหลากหลาย อาทิเช่น การจัดกลุ่มลูกค้าตามพฤติกรรมการซื้อสินค้าออนไลน์ (Customer Segmentation) หรือการแบ่งกลุ่มภาพถ่ายที่มีลักษณะคล้ายคลึงกัน เป็นต้น ซึ่งนับว่าเป็นเครื่องมือที่มีประสิทธิภาพ เหมาะสำหรับการนำไปประยุกต์ใช้กับข้อมูลมหัต (Big Data) ได้เป็นอย่างดี

ผลจากการแบ่งกลุ่มด้วย K-Means Clustering มีดังนี้

Cluster 0 : เทียบเท่าโรงเรียนขนาดเล็ก

- จำนวนนักเรียนเฉลี่ย = 257.82 คน
- ความหนาแน่นของจำนวนนักเรียนเฉลี่ย = 23.92 คน/ห้อง
- อัตราการเปลี่ยนแปลงของจำนวนนักเรียนเฉลี่ย = -5.26 คน/ปีการศึกษา

Cluster 0 : โรงเรียนขนาดกลางที่มีความเสี่ยงกลายเป็นโรงเรียนขนาดเล็ก

- จำนวนนักเรียนเฉลี่ย = 554.5 คน
- ความหนาแน่นของจำนวนนักเรียนเฉลี่ย = 27.23 คน/ห้อง
- อัตราการเปลี่ยนแปลงของจำนวนนักเรียนเฉลี่ย = -3.93 คน/ปีการศึกษา

Cluster 1 : เทียบเท่าโรงเรียนขนาดใหญ่

- จำนวนนักเรียนเฉลี่ย = 2,127.00 คน
- ความหนาแน่นของจำนวนนักเรียนเฉลี่ย = 34.73 คน/ห้อง
- อัตราการเปลี่ยนแปลงของจำนวนนักเรียนเฉลี่ย = 37.00 คน/ปีการศึกษา

Cluster 2 : เทียบเท่าโรงเรียนขนาดกลาง (ไม่นำ Cluster 0 มาคำนวณ)

- จำนวนนักเรียนเฉลี่ย = 1,127.73 คน
- ความหนาแน่นของจำนวนนักเรียนเฉลี่ย = 31.01 คน/ห้อง
- อัตราการเปลี่ยนแปลงของจำนวนนักเรียนเฉลี่ย = 52.93 คน/ปีการศึกษา

Insight : จากกระบวนการ Clustering พบสิ่งที่น่าสนใจอยู่ 1 ประเด็นก็คือ มีโรงเรียนขนาดกลางจำนวน 4 แห่ง ที่มีความเสี่ยงจะกลายเป็นโรงเรียนขนาดเล็ก (ได้แก่ โรงเรียนบ้านผึ้งวิทยาคม โรงเรียนมัธยมพัชรกิติยาภา ๑ นครพนม โรงเรียนอุ่มเหมาประชาสรรค์ และ โรงเรียนพะทายพิทยาคม) เนื่องจากว่ามี

- จำนวนนักเรียนเฉลี่ยน้อยกว่าประมาณ 2 เท่า เมื่อเทียบกับโรงเรียนขนาดกลางใน Cluster 2
- ค่าความหนาแน่นของจำนวนนักเรียนเฉลี่ยที่น้อยกว่าประมาณ 4 คน/ห้อง เมื่อเทียบกับโรงเรียนขนาดกลางใน Cluster 2
- อัตราการเปลี่ยนแปลงของจำนวนนักเรียนเฉลี่ยที่ติดลบ ในขณะที่อัตราการเปลี่ยนแปลงของจำนวนนักเรียนเฉลี่ยของโรงเรียนขนาดกลางใน Cluster 2 มีค่าบวกที่สูงมาก สิ่งเหล่านี้อาจจะสะท้อนถึงความเสี่ยงหรือปัจจัยเชิงลบบางอย่าง เช่น ความสามารถในการแข่งขัน/ความพร้อมในการจัดการเรียนการสอนที่ด้อยกว่าโรงเรียนขนาดใหญ่ ทำให้ผู้ปกครองเลือกที่จะส่งบุตรหลานไปเรียนในโรงเรียนที่มีชื่อเสียงระดับอำเภอหรือระดับจังหวัด
- อัตราการเกิดของประชากรที่ลดลงมากกว่าพื้นที่อื่น ๆ ในจังหวัดนครพนม,
- การย้ายออกของประชากรในพื้นที่ที่โรงเรียนเหล่านั้นตั้งอยู่ ส่งผลทำให้จำนวนนักเรียนลดลงอย่างต่อเนื่อง เป็นต้น

ภาคผนวก



คำสั่งสำนักงานเขตพื้นที่การศึกษามัธยมศึกษา นครพนม

ที่ ๒๗๔ / ๒๕๖๖

เรื่อง แต่งตั้งคณะกรรมการพิจารณาแผนจัดชั้นเรียนของสถานศึกษาในสังกัด
เขตพื้นที่การศึกษามัธยมศึกษา นครพนม สำนักงานเขตพื้นที่การศึกษามัธยมศึกษา นครพนม

ตามประกาศพระราชบัญญัติระเบียบบริหารราชการกระทรวงศึกษาธิการ พ.ศ. ๒๕๔๖ ซึ่งแก้ไขเพิ่มเติมโดยพระราชบัญญัติระเบียบบริหารราชการกระทรวงศึกษาธิการ (ฉบับที่ ๒) พ.ศ. ๒๕๕๓ และ สำนักงานเขตพื้นที่การศึกษาเป็นหน่วยงานทางการศึกษา ที่อยู่ภายใต้การกำกับดูแลของสำนักงานคณะกรรมการการศึกษาขั้นพื้นฐาน มีอำนาจหน้าที่ ตามมาตรา ๓๗ ของพระราชบัญญัติดังกล่าว ในการ ส่งเสริม สนับสนุน การจัดการศึกษาขั้นพื้นฐานของสถานศึกษา รวมถึงสร้างโอกาสและความเสมอภาค ลดความเหลื่อมล้ำให้กับผู้เรียนทุกคนได้รับบริการทางการศึกษาอย่างทั่วถึงและเท่าเทียม

จากเหตุผลข้างต้น สำนักงานเขตพื้นที่การศึกษามัธยมศึกษา นครพนม จึงได้ตอบสนองนโยบายการจัดทำแผนชั้นเรียนเต็มรูป ระยะ ๕ ปี และแผนชั้นเรียนรายปีของสถานศึกษาในสังกัด เพื่อใช้เป็นแผนในการรับนักเรียนและกำหนดเป้าหมายจำนวนนักเรียน ระยะ ๕ ปีและรายปี มีความเหมาะสมกับจำนวนนักเรียนที่คาดว่าจะเข้าเรียนในปีนั้นๆ

ดังนั้น เพื่อให้การดำเนินการบรรลุตามวัตถุประสงค์และเกิดประสิทธิภาพ จึงแต่งตั้งคณะกรรมการพิจารณาแผนจัดชั้นเรียนของสถานศึกษา ระดับเขตพื้นที่การศึกษามัธยมศึกษา นครพนม ประจำปีงบประมาณ พ.ศ. ๒๕๖๖ ดังรายนามบุคลากร ต่อไปนี้

- | | | |
|--------------------------------------|--|-----------------------|
| ๑. นายพิศุทธิ์ กิติศรีวรพันธุ์ | ผอ.สพม.นครพนม | ประธานกรรมการ |
| ๒. นายภคิน ลาดตอกจิรานนท์ | รอง ผอ.สพม.นครพนม | รองประธานกรรมการ |
| ๓. ประธานสหวิทยาเขตศรีโคตรนคร | | กรรมการ |
| ๔. ประธานสหวิทยาเขตพระธาตุมหาชัย | | กรรมการ |
| ๕. ประธานสหวิทยาเขตพระธาตุพนมเรณูนคร | | กรรมการ |
| ๖. ประธานสหวิทยาเขตนาแก วังยาง | | กรรมการ |
| ๗. ประธานสหวิทยาเขตสายน้ำโขง | | กรรมการ |
| ๘. ประธานสหวิทยาเขตสงคราม ยาม อุณ | | กรรมการ |
| ๙. ประธานสหวิทยาเขตพระธาตุประสิทธิ์ | | กรรมการ |
| ๑๐. ประธานสหวิทยาเขตภูสิงห์ | | กรรมการ |
| ๑๑. นางจิระนันท์ เมืองจันทร์ | ผู้อำนวยการกลุ่มส่งเสริมการจัดการศึกษา | กรรมการ |
| ๑๒. นายเรืองรงค์ ดวงดีแก้ว | ผู้อำนวยการกลุ่มนโยบายและแผน | กรรมการ/
เลขานุการ |

๑๓. นางสาวทิพย์ วงศ์พนารัตน์ นักวิเคราะห์นโยบายและแผน	กรรมการ/ ชำนาญการพิเศษ	ผู้ช่วยเลขานุการ
๑๔. นายฐานกร ปิยะไพโร	นักวิเคราะห์นโยบายและแผน ปฏิบัติการ	กรรมการ/ ผู้ช่วยเลขานุการ

มีหน้าที่

๑. ทบทวนแผนชั้นเรียนเต็มรูป ระยะ ๕ ปี (ปีการศึกษา ๒๕๖๕-๒๕๖๙) ของสถานศึกษา (ฉบับทบทวน ปีการศึกษา ๒๕๖๗) และแผนชั้นเรียนรายปีของสถานศึกษาในสังกัด ตามความเหมาะสม
๒. พิจารณาให้ความเห็นชอบ แผนชั้นเรียนเต็มรูป ระยะ ๕ ปี (ปีการศึกษา ๒๕๖๕-๒๕๖๙) ของ สถานศึกษา (ฉบับทบทวน ปีการศึกษา ๒๕๖๗) และแผนชั้นเรียนรายปีของสถานศึกษาในสังกัด
๓. กรรมการลำดับที่ ๑๒, ๑๓ และ ๑๔
 - ๓.๑ กำกับ ติดตาม ดูแล การทบทวนการจัดทำแผนชั้นเรียนเต็มรูป ระยะ ๕ ปี (ปีการศึกษา ๒๕๖๕-๒๕๖๙) ของสถานศึกษา (ฉบับทบทวน ปีการศึกษา ๒๕๖๗) และแผนชั้นเรียนรายปี รวมถึง องค์ประกอบในการจัดทำแผนฯ ของสถานศึกษาในสังกัด ให้เป็นไปตามหลักเกณฑ์ที่กำหนด
 - ๓.๒ ตรวจสอบข้อมูลแผนชั้นเรียนเต็มรูป ระยะ ๕ ปี (ปีการศึกษา ๒๕๖๕ -๒๕๖๙) ของสถานศึกษา (ฉบับทบทวน ปีการศึกษา ๒๕๖๗) และแผนชั้นเรียนรายปีของสถานศึกษาในสังกัด เสนอต่อ คณะกรรมการพิจารณาแผนชั้นเรียนของสถานศึกษาในสังกัดให้ความเห็นชอบ
 - ๓.๓ ประกาศแผนชั้นเรียนเต็มรูป ระยะ ๕ ปี (ปีการศึกษา ๒๕๖๕-๒๕๖๙) ของสถานศึกษา (ฉบับทบทวน ปีการศึกษา ๒๕๖๗) และแผนชั้นเรียนรายปีของสถานศึกษาในสังกัด ตามที่ได้รับ ความ เห็นชอบ จากคณะกรรมการพิจารณาแผนชั้นเรียนของสถานศึกษา ให้สถานศึกษาทราบ

ทั้งนี้ ตั้งแต่บัดนี้ เป็นต้นไป

สั่ง ณ วันที่ ๒๑ มิถุนายน พ.ศ. ๒๕๖๖



(นายภคิน ลาดาดกจิรานนท์)

รองผู้อำนวยการสำนักงานเขตพื้นที่การศึกษา ปฏิบัติราชการแทน
ผู้อำนวยการสำนักงานเขตพื้นที่การศึกษามัธยมศึกษา นครพนม



ประกาศสำนักงานเขตพื้นที่การศึกษามัธยมศึกษานครพนม
เรื่อง แผนชั้นเรียนรายปีของสถานศึกษาในสังกัด ปีการศึกษา 2567
สังกัด สำนักงานเขตพื้นที่การศึกษามัธยมศึกษานครพนม

ตามพระราชบัญญัติระเบียบบริหารราชการกระทรวงศึกษาธิการ พ.ศ. 2546 ซึ่งแก้ไขเพิ่มเติมโดยพระราชบัญญัติระเบียบบริหารราชการกระทรวงศึกษาธิการ (ฉบับที่ 2) พ.ศ. 2553 กำหนดให้สำนักงานเขตพื้นที่การศึกษา มีภารกิจในการส่งเสริม สนับสนุน การจัดการศึกษาขั้นพื้นฐาน รวมถึงการสร้างโอกาสและความเสมอภาค ลดความเหลื่อมล้ำให้กับผู้เรียนทุกคน ได้รับบริการทางการศึกษาอย่างทั่วถึงและเท่าเทียม ดังนั้น สำนักงานเขตพื้นที่การศึกษามัธยมศึกษานครพนม จึงได้ให้สถานศึกษาในสังกัด ดำเนินการทบทวนแผนชั้นเรียนเต็มรูป ระยะ 5 ปี (ปีการศึกษา 2565 - 2569) และจัดทำแผนชั้นเรียนรายปีของสถานศึกษาในสังกัด ปีการศึกษา 2567 สำหรับใช้เป็นกรอบในการกำหนดเป้าหมายการรับนักเรียน ใช้เป็นแนวทางในการจัดหาที่เรียนให้กับนักเรียนทุกคน ตลอดจนใช้เป็นกรอบในการจัดตั้ง จัดสรรงบประมาณรายจ่ายงบลงทุน สำหรับอาคารเรียน อาคารประกอบและสิ่งก่อสร้างอื่น งบเงินอุดหนุนรายหัวและใช้เป็นหลักในการวางผังบริเวณสถานศึกษาเพื่อให้ความเหมาะสมกับพื้นที่ของสถานศึกษา ทั้งนี้ การทบทวนแผนชั้นเรียนเต็มรูป ระยะ 5 ปี (ปีการศึกษา 2565 - 2569) และแผนชั้นเรียนรายปีของสถานศึกษาในสังกัด ปีการศึกษา 2567 จะต้องผ่านการพิจารณาของคณะกรรมการพิจารณาแผนจัดชั้นเรียน เพื่อให้ความเห็นชอบ

บัดนี้ สถานศึกษา ในสังกัด สำนักงานเขตพื้นที่การศึกษามัธยมศึกษานครพนม ได้ดำเนินการทบทวนแผนชั้นเรียนเต็มรูป ระยะ 5 ปี (ปีการศึกษา 2565 - 2569) และจัดทำแผนชั้นเรียนรายปีของสถานศึกษาในสังกัด ปีการศึกษา 2567 เรียบร้อยแล้ว และผ่านความเห็นชอบของคณะกรรมการพิจารณาแผนจัดชั้นเรียนของสถานศึกษาในสังกัด สำนักงานเขตพื้นที่การศึกษามัธยมศึกษานครพนม ตามคำสั่งสำนักงานเขตพื้นที่การศึกษามัธยมศึกษานครพนมที่ 274 / 2566 ในคราวประชุมเมื่อวันจันทร์ที่ 8 มกราคม 2567 ผ่านสื่ออิเล็กทรอนิกส์ (ระบบออนไลน์ Zoom Meeting) ตามรายละเอียดที่แนบมาพร้อมประกาศนี้

จึงประกาศมาให้ทราบโดยทั่วกัน

ประกาศ ณ วันที่ 15 เดือน มกราคม พ.ศ.2567

(นายพิศุทธิ์ กิตติวรพันธุ์)

ผู้อำนวยการสำนักงานเขตพื้นที่การศึกษามัธยมศึกษานครพนม

สำนักงานเขตพื้นที่การศึกษามัธยมศึกษานครพนม
สำนักงานคณะกรรมการการศึกษานั้นพื้นฐาน
กระทรวงศึกษาธิการ

